



شهرستان LOS ANGELES

طرح اجرای انتخابات

2019



DEAN C. LOGAN

متصدی ثبت-ثبت کننده/ منشی امور شهرستان

فهرست مطالب

3	مقدمه
3	قانون انتخاب رأی دهنده
4	راه حل‌های رأی‌گیری برای همه مردم
6	بخش 1 - طرح آموزش و دسترسی رأی دهنده
7	1-A دسترسی به رسانه
12	1-B توسعه رأی دادن از طریق پست
15	1-C مشارکت جامعه
44	1-D اطلاعات وبسایت
44	1-E کمک زبانی
47	1-F پشتیبانی در زمینه دسترسی
50	1-G بودجه ارتباطات و رسانه
51	1-H صرفه‌جویی‌های پیش‌بینی شده در هزینه‌ها
52	1-I اطلاعیه‌های خدمات عمومی
52	1-J تماس‌های مستقیم
53	بخش 2 - مراکز رأی و مکان‌های تحویل رأی پستی
53	2-A پروژه تعیین محل مرکز رأی
62	2-B مراکز رأی
65	2-C مکان‌های تحویل رأی پستی
66	بخش 3 - طرح بندی مرکز رأی، تجهیزات و کارکنان
66	3-A لجستیک کارکنان و خدمات چند زبانه
67	3-B کمک در مرکز رأی
68	3-C طرح بندی مرکز رأی
69	بخش 4 - طرح احتیاطی و امنیت
69	4-A استانداردها و روش‌های امنیت
69	4-B پشتیبانی مرکز رأی
70	4-C امنیت سایبری
70	4-D طرح احتیاطی
72	الحاقیه

مقدمه

شهرستان Los Angeles (شهرستان) پرجمعیت‌ترین حوزه رأی‌گیری کشور با بیش از 5.4 میلیون رأی‌دهنده ثبت نام شده است. از سال 2009، رئیس اداره ثبت شهرستان Los Angeles - مسئول ثبت اسناد شهرستان (سازمان) در حال فعالیت است تا تجربه رأی‌گیری را از طریق «راه‌های رأی‌گیری برای همه مردم» (VSAP) بهبود بخشد. بسته به اندازه، پیچیدگی و ویژگی‌های جمعیت‌شناختی شهرستان، یکی از اولویت‌های اصلی دپارتمان از میان برداشتن موانع اجرایی بود که باعث می‌شد مشارکت رأی‌دهندگان در فرایند رأی‌گیری دشوار شود. VSAP به دنبال حصول اطمینان از این موضوع است که رأی‌دهندگان شهرستان فرصت‌های بهتری برای مشارکت داشته باشند و این کار را از طریق ارائه گزینه‌های بیشتر برای رأی‌گیری به روشی آسان، قابل دسترسی و ایمن انجام دهد که کاملاً مطابق با اقدامات جهت گسترش گزینه‌های رأی دادن در سراسر ایالت باشد.

به منظور گسترش دسترسی و مدرن‌سازی رأی‌گیری در کالیفرنیا، این ایالت همچنین اقدامات بی‌نظیری جهت تغییر نحوه تعریف افراد از رأی‌گیری انجام داده است. به منظور پاسخگویی به نیازهای جمعیت متنوع و پیچیده از حیث جغرافیایی کالیفرنیا، این ایالت نیاز به ارائه تجربه‌ای انعطاف‌پذیر و مدرن‌تر را تشخیص داده است که انتخاب‌های بیشتری از نظر نحوه، زمان و مکان رأی‌گیری در اختیار رأی‌دهندگان قرار دهد. طرح قانونی 450 مجلس سنا، «قانون انتخاب رأی‌دهنده» (VCA) کالیفرنیا به منظور تسهیل این تغییر ایجاد شد. در این سند رویکرد اصلی شهرستان جهت اجرای VSAP و VCA توصیف شده است، امری که باعث بهبود قابل‌توجه تجربه رأی‌دهندگان از رأی دادن شده و با انتخابات اولیه ریاست جمهوری مارس 2020 شروع می‌شود.

قانون انتخاب رأی‌دهنده

VCA چارچوب اصلی برای شهرستان‌ها ارائه می‌دهد تا به وسیله ارائه انعطاف‌پذیری و راحتی بیشتر، گزینه‌های بیشتری در اختیار رأی‌دهندگان قرار گیرد. اجزای اصلی مدل VCA شامل این موارد است:

- گزینه‌های رأی‌گیری فردی انعطاف‌پذیر که به رأی‌دهندگان اجازه می‌دهد رأی خود را در طول دوره 11 روزه در هر مرکز رأی شهرستان محل سکونت خود ببندازند.

- خدمات و کمک پیشرفته رأی‌دهنده که در مراکز رأی ارائه می‌شود و شامل «ثبت‌نام شرطی رأی‌دهنده» (CVR) است.
- «رأی از طریق پست» (VBM)، شامل محل‌های راحت تحویل VBM که 29 روز پیش از روز رأی‌گیری در دسترس است (بخش C-2 را ببینید).

اجرای موفقیت‌آمیز مدل رأی‌گیری VCA، شهرستان‌های استفاده‌کننده را ملزم می‌سازد شرایط و فرایندهای موجود خود را، شامل فناوری رأی‌گیری، ظرفیت بودجه، مکان‌های رأی‌گیری و مشارکت مردم، به دقت بررسی کنند.

راه حل‌های رأی‌گیری برای همه مردم

جهت اجرای VCA در این شهرستان، دپارتمان بر اساس طرح ابتکاری VSAP انتقالی موجود بنا شد. این اقدام رأی‌دهندگان شهرستان را در مرکز توسعه تجربه رأی‌گیری جدیدی قرار می‌دهد که آسان، در دسترس و ایمن است.

طرح ابتکاری VSAP توسط فهرستی جامع از پژوهشگران، طراحان، متخصصین قابلیت استفاده و امنیت، نخبگان فناوری و آکادمیک و طیف وسیعی از سهامداران جامعه، شامل «سازمان‌های جامعه محور» (CBOها)، گروه‌های طرفداری و افراد عادی پیشنهاد شده است. دپارتمان با به کار بردن ترکیبی از گروه‌های مشاوره، بررسی، گروه‌های کانونی، تحلیل‌های فنی و آزمایش توسط کاربر، فرایند توسعه تجربه رأی‌دادن جدید اولویت‌دار، ایجاد کرد که دارای الزامات ایالتی و محلی است و پاسخگوی نیازهای رأی‌دهندگان است و فراتر از استانداردهای امنیتی سیستم رأی‌گیری ملی است. این اجزای اصلی VSAP شامل برگه رأی VBM دارای طراحی جدید، یک «دستگاه ضبط برگه رأی» (BMD) امن و دارای دسترسی کامل، یک «کتابچه الکترونیکی اخذ رأی» (ePollbook)، یک «نمونه برگه رأی تعاملی» (ISB)، یک «سیستم شمارشگر مدرن» (Tally)، مراکز اخذ رأی و بازه رأی‌گیری افزایش یافته، به همراه یک برنامه رأی‌گیری برای تلفن همراه است.

برگه رأی VBM دارای طراحی جدید

برگه رأی VBM جدید در انتخابات عمومی نوامبر سال 2018 به رأی‌دهندگان شهرستان معرفی شد. برگه رأی دارای ظاهر جدید VBM قابلیت‌هایی نظیر اندازه قلم بزرگتر و دستورالعمل‌های واضح‌تر است که مطالعه، تکمیل و برگرداندن آن را آسان می‌کند. علاوه بر این، هزینه پست از پیش پرداخت شده است و دیگر نیاز نخواهد بود تمبر به آن بچسبانید. رأی‌دهندگانی که ترجیح می‌دهند برگه رأی خود را به صورت حضوری تحویل دهند، می‌توانند رأی خود را در هر یک از مکان‌های تحویل VBM یا مرکز رأی شهرستان تحویل دهند.

دستگاه ضبط برگه رأی

BMD جایگزین سیستم InkaVote قدیمی شهرستان شده است. BMD به تمام رأی‌دهندگان اجازه می‌دهد تجربه خود را به وسیله دسترسی سمعی و بصری به از سیزده زبان (بخش 1-E را ببینید) سفارشی ساخته و قابلیت های دسترسی پذیری ارائه می‌دهد که باعث برابری و استقلال رأی دادن رأی‌دهندگان ناتوان می‌شود. به منظور شنوایی و امنیت، BMDها برگه‌های رأی کاغذی قابل خواندنی تولید کرده‌اند که امنیت آنها بیشتر از استانداردهای امنیتی سیستم رأی‌گیری ملی است.

کتابچه الکترونیکی اخذ رأی

ePollbook جایگزین فهرست چاپ‌شده است که قبلاً جهت ثبت‌نام رأی‌دهندگان در مراکز رأی وجود داشت. این ePollbook به وسیله یک شبکه خصوصی امن به پایگاه داده رأی‌دهندگان واجد شرایط ایالت California (بخش 4-C را ببینید) متصل است. این امکان به رأی‌دهندگان اجازه می‌دهد نام خود را ثبت کرده و رأی خود را در هر کدام از مراکز رأی شهرستان به صندوق بیندازند. این ePollbook که به صورت آنی به‌روزرسانی می‌شود نشان می‌دهد آیا رأی‌دهنده قبلاً رأی داده است یا خیر و بدین طریق سلامت رأی‌گیری را تأیید می‌کند. به علاوه، این ePollbook رأی‌دهندگان واجد شرایط را قادر می‌سازد در هر کدام از مراکز رأی ثبت نام کنند یا ثبت نام خود را به‌روزرسانی کنند.

نمونه برگه رأی تعاملی

«نمونه برگه رأی تعاملی» (ISB) یک گزینه راحت جدید جهت تسریع تجربه رأی‌گیری شخصی است. ISB به رأی‌دهنده اجازه می‌دهد از طریق یک برنامه تحت وب موجود در وبسایت دیپارتمان (بخش 1-F را ببینید) برگه رأی نمونه خود را به صورت دیجیتال علامت‌گذاری کند. پس از تکمیل موارد انتخاب‌شده، یک کد «پاسخ سریع» (QR) تولید شده و یک مجوز عبور را ایجاد می‌کند که می‌توان آن را چاپ یا در دستگاه همراه ذخیره کرد و به مرکز رأی برد، سپس آن را با استفاده از دستگاه خواننده کد QR در BMD استفاده کرد. انتخاب‌های رأی‌دهنده وارد BMD شده و به رأی‌دهنده اجازه می‌دهد مجدداً آنها را بررسی کرده و تغییرات موردنظر خود را پیش از رأی دادن اعمال کند.

سیستم شمارشگر مدرن

سیستم شمارشگر مدرن راهکاری خلاقانه برای اسکن و جدول بندی برگه رأی کاغذی است که به منظور تسهیل کار شهرستان در پردازش میلیون ها برگه رأی طراحی شده است. این سیستم از اسکنرهای پرسرعت جهت ثبت عکس های باکیفیت از برگه های رأی و معماری واسطه پیام جهت پردازش سریع و دقیق تعداد بسیار بالای تصاویر دیجیتال بهره می برد. از برگه رأی کاغذی تا تصویر دیجیتال و ثبت رأی دادن نهایی، سیستم شمارشگر مدرن داده های مربوط به خواندن و پردازش هر برگه رأی را ثبت می کند و اجازه می دهد تکتک برگه های رأی رهگیری و حسابرسی شده و بدین طریق صحت و دقت نتایج انتخابات تأیید شود.

مراکز اخذ رأی

مراکز اخذ رأی در سرتاسر شهرستان مستقر خواهند شد. بررسی ها و ارزیابی های جامعی در مورد این مراکز انجام خواهد شد تا اطمینان حاصل شود آنها از شرایط دسترسی پذیری قانون مربوط به آمریکایی های دارای معلولیت (ADA) و سایر ملاک های احراز صلاحیت نظیر فضای پارکینگ مجاور، دسترسی راحت به حمل و نقل عمومی، و ساعات کاری (فهرست کامل ملاک ها را در بخش 2-A ببینید) برخوردار هستند.

برنامه مرکز رأی سیار

دپارتمان همچنین یک «برنامه مرکز رأی سیار» (MVCP) را جهت ارائه فرصت ها رأی دادن بیشتر به عموم اجرا کرده است. MVCP مکمل مراکز رأی فعلی است که ممکن است بسیار شلوغ باشند و خدمات رأی گیری را به جوامعی ارائه می کند که ممکن است از نظر جغرافیایی دور افتاده بوده یا مرکز رأی استاندارد نتواند خدمات مناسبی به آنها ارائه دهد. واحدهای رأی گیری سیار طبق برنامه به کل مناطق شهرستان اعزام می شوند تا خدمات رأی گیری بهتری ارائه داده و آگاهی رأی دهنده را در طول دوره رأی گیری افزایش دهند.

بخش 1 - طرح آموزش و دسترسی رأی دهنده

به منظور افزایش آگاهی بین رأی دهندگان شهرستان Los Angeles در تجربه رأی گیری VSAP جدید، دپارتمان یک کمپین بازاریابی و دسترسی جامع و چندزبانه اجرا کرده است که شامل پخش تلویزیونی، رادیویی، بنر در وبسایت و اپلیکیشن های دیجیتال، پست در رسانه های اجتماعی، پست مستقیم، اطلاعیه از طریق پست، تماس خودکار ربات و مشارکت در دسترسی می باشد. این کمپین به چندین گام تقسیم می شود و پیام های خاصی راجع به نحوه ثبت رأی، نحوه درخواست برگه رأی VBM، نحوه تماس با سازمان، و نحوه تغییر تجربه رأی دادن در طول VSAP و VCA به همراه دارد.

دپارتمان دارای رابطه کاری مستمری با شبکه‌های رسانه‌ای مختلف است و هدف آن استفاده از این منابع شناخته‌شده جهت گسترش پیام‌های خود به رأی‌دهندگان فعلی و آتی شهرستان است. دپارتمان همچنین از شبکه‌های خبری محلی تلویزیونی، چاپی و دیجیتال جهت ارائه اطلاعات حساس مربوط به انتخابات در پلتفرم‌های آنها استفاده خواهد کرد.

گذشته از این، دپارتمان به همکاری خود با شرکای سابق خود، شامل CBOها، مدارس راهنمایی، کالج‌های منطقه‌ای و دانشگاه‌ها ادامه خواهد داد. از طریق این همکاری‌ها، دپارتمان آگاهی بیشتری نسبت به تجربه رأی‌گیری جدید ارائه می‌دهد و همچنین همکاری افراد و مشارکت رأی‌دهندگان را افزایش می‌دهد. CBOها کمک ارزشمند موردنیاز جهت دسترسی مؤثر در جوامع خود را به دپارتمان ارائه می‌دهند، کمک‌هایی نظیر ارائه اطلاعات در مورد نیازهای زبانی، مکان‌های تجمع افراد جامعه و مشکلات/نگرانی‌هایی که بر افراد جوامع تأثیر دارد. آنها همچنین دسترسی به تسهیلات عمومی و خصوصی را در طول شهرستان ارائه می‌دهند.

1-A دسترسی به رسانه

دپارتمان از داده‌های درون سازمانی و خارجی خود جهت تعیین کانال‌های ارتباطی لازم برای دسترسی مؤثر به جوامع متنوع شهرستان استفاده کرده است. دپارتمان اخبار و اطلاعات ضروری مربوط به انتخابات پیش‌رو، ثبت‌نام رأی‌دهنده و خدمات ارائه‌شده را ارسال خواهد کرد. تمام اخبار شامل اطلاعات تماسی نظیر خط رایگان کمک به رأی‌دهنده و لینک وبسایت ما خواهد بود.

رسانه‌های انتشار اخبار

دپارتمان با رسانه‌های خبری محلی و منطقه‌ای همکاری خواهد کرد و مصاحبه‌هایی عمومی پخش می‌کند تا اطلاعات مربوط به انتخابات پخش شده و رویدادهای دپارتمان ارتقا پیدا کند. علاوه بر این، دپارتمان با شرکای رسانه‌های انتشار اخبار همکاری می‌کند تا بخش‌های خبری اجرا کند تا آگاهی و اطلاع مردم از انتخابات پیش‌رو و خدمات زبانی افزایش پیدا کند. همکاری دپارتمان با این شبکه‌های اصلی خواهد بود، اما فقط به آنها محدود نمی‌شود:

- ABC •
- CBS •
- KTLA •
- FOX •
- NBC •
- Telemundo (زبان اسپانیایی) •
- Univision (زبان اسپانیایی) •

رادیو

دپارتمان جهت تولید و پخش اطلاعیه‌های عمومی و مصاحبه‌های خبری با شبکه‌ها و ایستگاه‌های رادیویی منطقه‌ای و محلی، شامل رادیوهای چندزبانه، همکاری می‌کند. همکاری دپارتمان با این شبکه‌های رادیویی خواهد بود، اما فقط به آنها محدود نمی‌شود:

- iHeart Media •
- POWER 106 •
- Entercom •
- Entravision (اسپانیایی زبان) •
- Liberman Broadcasting (اسپانیایی زبان) •
- KNX •
- KPCC •
- NPR •
- K-ABC •
- KFI •
- KJLH •

رسانه‌های چاپی

دپارتمان با خبرنگاران و گزارشگران محلی و منطقه‌ای همکاری می‌کند تا رویدادهای دپارتمان را پوشش دهند، در تهیه مصاحبه‌ها همکاری کنند و اطلاعات مربوط به انتخابات را که می‌تواند در خروجی‌های آنها منتشر شود، پخش کنند. همکاری دپارتمان با این رسانه‌های چاپی خواهد بود، اما فقط به آنها محدود نمی‌شود:

- Los Angeles Times
- LA Daily News
- Daily Breeze
- Pasadena Star News
- Long Beach Press-Telegram
- Whittier Daily News
- San Gabriel Valley Tribune
- LA Sentinel
- La Opinion (زبان اسپانیایی)
- World Journal (زبان چینی)
- The Korea Times (زبان کره‌ای)

رسانه‌های اجتماعی

دپارتمان همچنان از پلتفرم‌های رسانه‌های اجتماعی جهت مشارکت ساکنین شهرستان در انتخابات استفاده می‌کند. این همکاری با رسانه‌ها شامل تبلیغات پولی هدفدار و پست‌های سازماندهی شده است که رأی‌دهندگان ثبت‌نام‌شده و ساکنین واجد شرایط را به مشارکت در انتخابات پیش‌رو تشویق می‌کند. @lacountyrrcc آدرس دپارتمان در تمام پلتفرم‌ها است. دپارتمان همچنان از پلتفرم‌های رسانه‌های اجتماعی زیر استفاده می‌کند، اما استفاده آن فقط محدود به این پلتفرم‌ها نیست:

- Facebook :facebook.com/LACountyRRCC
- Instagram :@lacountyrrcc
- YouTube :lacountyrrcc
- Twitter :@LACountyRRCC

شرکت‌های حمل و نقل/سفر مشارکتی

دیپارتمان به همکاری خود با Uber، Lyft، شرکت حمل و نقل کلان شهر (Metro)، دیپارتمان امور عمومی شهرستان Los Angeles و سایر نهادهای حمل و نقل در شهرستان ادامه می‌دهد تا ثبت‌نام و اطلاعات رأی‌دهنده تسهیل شود و خدمات حمل و نقل رایگان/همراه با تخفیف به مراکز رأی ارائه شود.

سینماها

دیپارتمان با شرکت‌های تبلیغات سینما مانند National CineMedia و Screen Vision Media همکاری می‌کند تا تبلیغاتی در سینماهای شهرستان نمایش داده شود.

بیلبوردها/ترانزیت

دیپارتمان به منظور اطلاع‌رسانی به ساکنین در مورد انتخابات پیش‌رو، از تبلیغات بیلبوردها/ترانزیت مانند تبلیغات محل توقف اتوبوس و نمایشگرهای بازارها استفاده می‌کند.

اپلیکیشن‌های تلفن همراه

تبلیغات در اپلیکیشن‌های تلفن همراه، اپلیکیشن‌های خبری و حتی اپلیکیشن‌های بازی دستگاه‌های تلفن همراه به رساندن پیام ما به گوش افراد جوان کمک خواهد کرد. بعضی از اینها شامل Pandora و دیگر اپلیکیشن‌های تلفن همراه است.

بازاریابی ایمیلی

از کمپین‌های بازاریابی ایمیلی نیز به منظور ارسال به‌روزرسانی‌های مربوط به انتخابات، مطالب خبری و لینک‌های وبسایت به رأی‌دهندگان خاص در شهرستان استفاده خواهد شد.

اعلام پشتیبانی

افراد تأثیرگذار دارای دنبال‌کنندگان زیاد از پلتفرم‌های خود جهت حمایت از پیام ما و تبلیغ تجربه رأی دادن جدید شهرستان استفاده خواهند کرد. عملکردهای کلیدی افراد پشتیبان شامل، اما نه محدود به، این موارد است:

- پست گذاشتن در پلتفرم‌های شخصی و رسانه‌های اجتماعی کسب‌وکار
- تبلیغات و اطلاعیه‌های اعلام پشتیبانی

- ایجاد ویدئو و مطالب آموزشی
- حضور و تبلیغ رویدادهای دسترسی

پست مستقیم

دپارتمان از پست مستقیم برای اطلاع و آموزش VSAP و VCA به رأی‌دهندگان استفاده می‌کند. گذشته از این، کمپین‌های پستی هدفمند مختلف (مانند رأی‌گیری متقاطع) برای مخاطبین منحصر به فرد ایجاد و هدفمند خواهد شد.

برندسازی

دپارتمان همچنان از برندسازی تشویق‌شده «راه‌حلهای رأی‌گیری برای همه مردم» و سر نام VSAP استفاده خواهد کرد. لوگوی VSAP در سال 2018 موفق به کسب نشان تجاری شد. کسب نشان تجاری برای لوگو باعث افزایش اعتماد و اعتبار برند شد؛ این در حالی بود که ما به بازاریابی و رشد اقدامات خود جهت تقویت تجربه رأی دادن VSAP ادامه می‌دهیم.



گزارش‌های هیئت/خبرنامه‌های فصلی VSAP

دپارتمان به پخش خبرنامه‌ها و گزارش‌های فصلی VSAP به سرمایه‌گذاران خارجی و داخلی مانند هیئت ناظران شهرستان Los Angeles، هر 88 شهر شهرستان و شرکای CBOها ادامه خواهد داد. تمام اخبار جدید موفقیت‌های عمده مربوط به VSAP در این خبرنامه ذکر خواهد شد. خبرنامه‌های فصلی VSAP به صورت آنلاین در آدرس زیر در دسترس است:

<https://vsap.lavote.net/reports/>

رای‌گیری پستی از راه دور

سازمان، امکان رای‌گیری در دسترس پستی از راه دور (RAVBM) را، از طریق اعلام اخبار و انتشار محتوای رسانه‌های اجتماعی در رسانه‌های محلی، منطقه‌ای و ملی، به عموم مردم اطلاع‌رسانی خواهد کرد. به علاوه، اطلاعات درباره وجود و امکان استفاده از RAVBM به روش‌های زیر ارائه خواهد شد: موقع توزیع پستی برگه‌های رای بین همه رای‌دهندگان ثبت نام شده؛ بسته اطلاعاتی رای‌گیری پستی (VBM)؛ از طریق کمپین هدفمند ایمیلی؛ و انتشار در وب سایت ما به آدرس lavote.net.

1-B توسعه رأی دادن از طریق پست

طبق رهنمودهای VCA، شهرستان Los Angeles همچنین گزینه‌های VBM را گسترش و ارتقا می‌دهد. برای این گروه‌های رای‌دهندگان، دپارتمان یک برگه رأی VBM را پیش از هر انتخابات برای تمام رای‌دهندگان ارسال می‌کند:

- رای‌دهندگان در بخش‌های مشخص دارای کمتر از 500 رأی‌دهنده ثبت‌نام‌شده
- رای‌دهندگان ساکن در منطقه قانونی یا کنگره‌ای که بخشی از آن در شهرستان Los Angeles قرار دارد و همچنین در شهرستان هم‌مرزی است که برگه رأی VBM را تحت مفاد VCA برای آنها ارسال می‌کند (نقشه‌های A، B و C را مشاهده کنید)
- رای‌دهندگان ساکن بخشی که یا 30 دقیقه با مرکز رأی فاصله دارد یا ساکن بخشی که مکان رأی‌گیری قبلی در انتخابات عمومی در سراسر ایالت در 15 مایلی نزدیکترین مرکز رأی قرار دارد

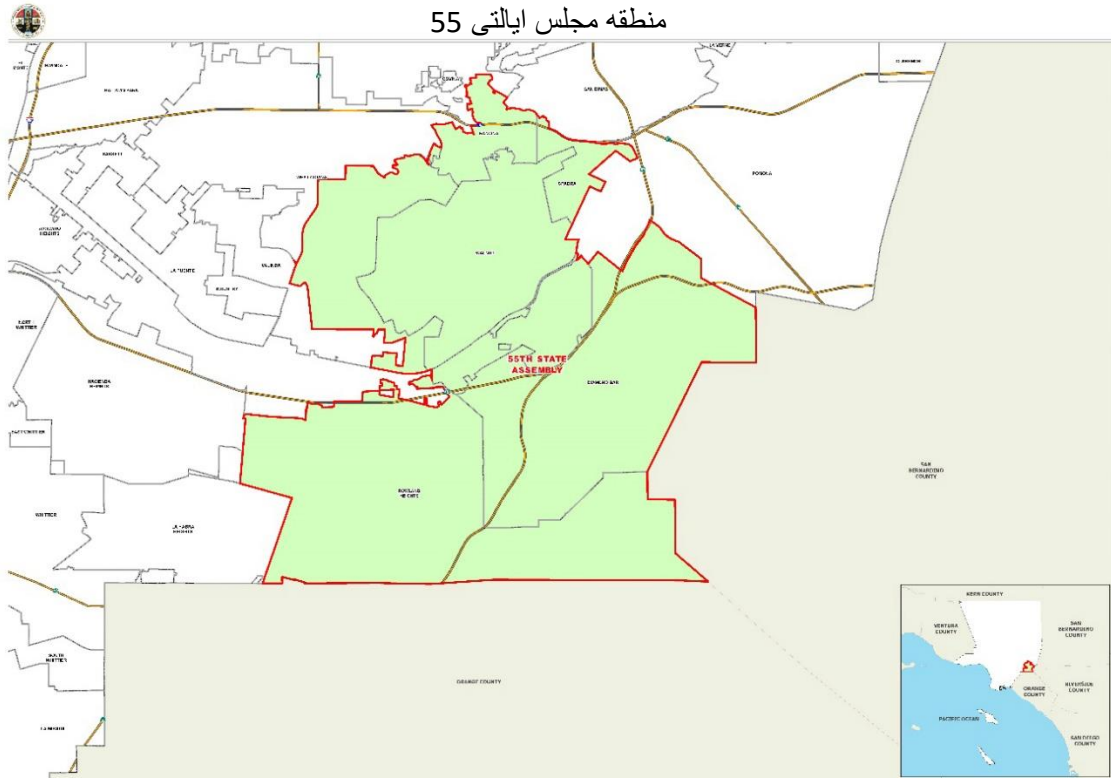

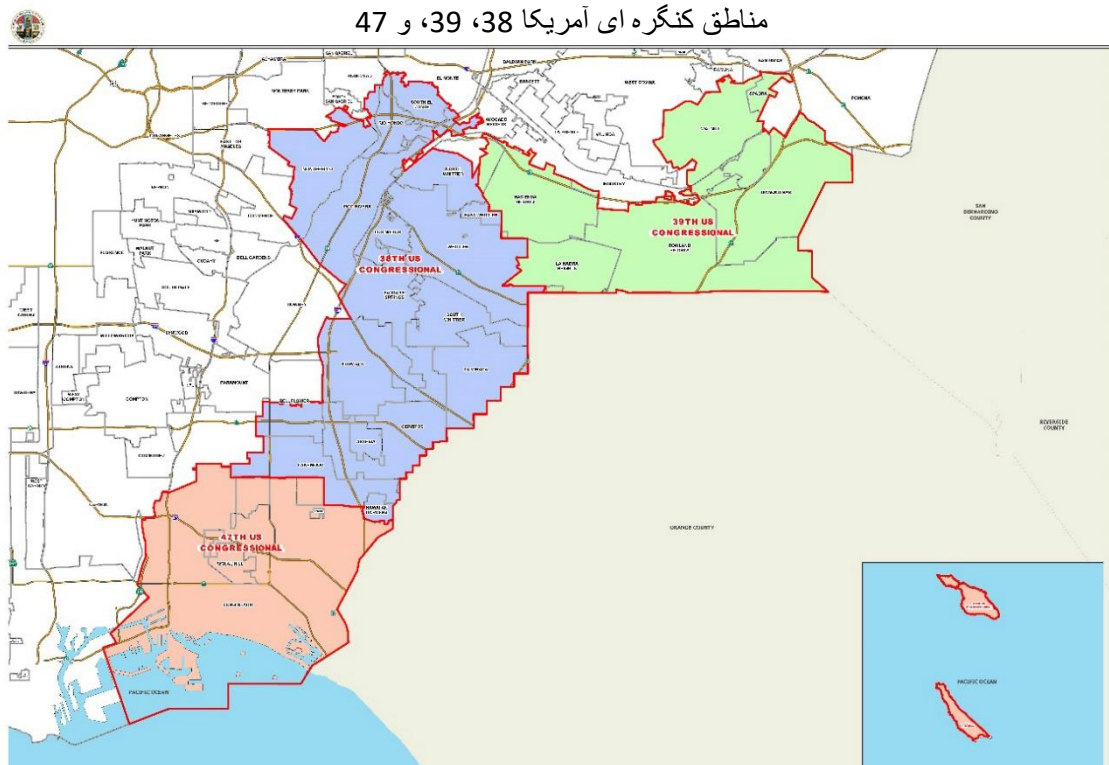
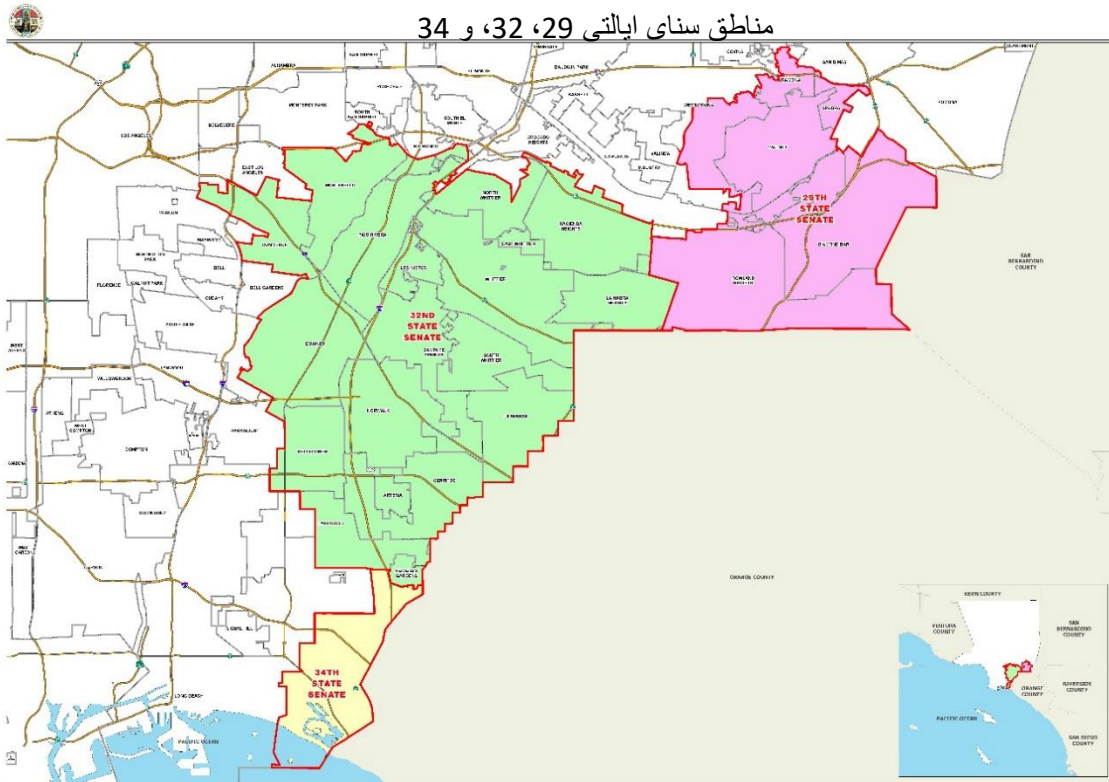

دپارتمان همچنان به تبلیغ VBM و ارائه مطالب آموزشی در مورد VBM در برگه‌های اطلاعاتی، سؤالات متداول (FAQs)، ویدئوهای آموزشی و پست‌های رسانه‌های اجتماعی که می‌تواند به اشتراک گذاشته شده و در بین تمام رأی‌دهندگان شهرستان دست به دست شود، ادامه خواهد داد. دپارتمان از رسانه‌ها به منظور آگاه کردن رأی‌دهندگان در مورد گزینه‌های VBM، شامل اطلاع‌رسانی در مورد استفاده از VBM، نحوه درخواست برگه رأی VBM، دستورالعمل‌های مربوط به نحوه استفاده از برگه رأی VBM و نحوه بررسی وضعیت برگه رأی VBM استفاده خواهد کرد. علاوه بر این، تمام رأی‌دهندگان می‌توانند پس از تکمیل فرم ثبت نام رأی‌دهنده، به عنوان رأی‌دهنده VBM دائم (PVBM) ثبت‌نام کنند.

1-C مشارکت جامعه

به منظور دسترسی مفید به عموم مردم و ارائه اطلاعات در مورد VSAP، دپارتمان به همکاری خود با سازمان‌های همکار در شهرستان، سایر سازمان‌های دولتی، کارمندان شهرداری و CBOها ادامه خواهد داد. دپارتمان بروشورها و پوسترهای بسیار زیادی تهیه کرده تا اطلاع‌رسانی و آگاهی بیشتری در جامعه در مورد VSAP و VCA به وجود آورد (مثال‌های پیوست‌شده به این الحاقیه را مشاهده کنید). دپارتمان ارائه‌ها و رویدادهای مخصوص کارکنان را اجرا خواهد کرد و مطالب آموزشی ارائه می‌کند تا اطمینان حاصل شود پیامی یکسان به عموم ارائه می‌شود. تمام مطالب ارائه‌شده به این سازمان‌ها دارای برند VSAP خواهد بود تا به عموم اطمینان داده شود که این اطلاعات مطابق و دقیق است.

سهامداران/همکاری در شهرستان

دستیابی و آموزش تعداد زیادی از افراد مستلزم همکاری جمعی تمام مقامات عمومی (انتخابی و غیرانتخابی)، سازمان‌های دولتی، نهادهای شهرستان، شهرها، اتاق‌های تجارت و سایر سهامداران جامعه است. این نهادها با هم همکاری می‌کنند تا آگاهی مردم در مورد تغییرات پیش‌رو در تجربه رأی دادن از طریق VSAP و VCA را افزایش داده و در این مورد به مردم آموزش دهند.

همکاری با دیگر سازمان‌های شهرستان باعث افزایش توانایی دپارتمان جهت دسترسی و آموزش دادن عموم می‌شود. این نهادهای شهرستان قبلاً به دپارتمان کمک کرده‌اند و نمونه‌ای از نهادهایی هستند که در اقدامات برندسازی و پیام‌رسانی VSAP کمک خواهند کرد.

- Assessor •
- Beaches and Harbors •
- Board of Supervisors •
- Chief Executive Office •
- Consumer and Business Affairs •
- Countywide Communications •
- Parks and Recreation •
- Public Library •
- Public Social Services •
- Public Works •
- Treasurer and Tax Collector •
- Workforce Development, Aging and Community Services •

رویدادهای اجتماعی

از طریق روابط CBO و شراکت پولی رسانه‌ای، فرصت میزبانی و حامی مالی شدن برای رویدادهای شهرستان باعث ایجاد مسیری ارزشمند برای دپارتمان می‌شود تا با افراد زیادی در رابطه با مدل رأی‌گیری جدید ارتباط برقرار کند. دپارتمان دارای روابط زیاد و طولانی با بسیاری از سازمان‌ها و هماهنگ‌کننده‌های رویدادهاست، و آخر هفته‌های زیادی را صرف مرتب‌سازی میزها و ارائه مطالب مربوط به انتخابات به عموم کرده است. جدول 1 بیانگر مجموعه‌ای از رویدادهای اصلی است که دپارتمان در سال جاری در آنها شرکت داشته و برنامه دارد در سال 2020 شرکت کند. علاوه بر این رویدادها، دپارتمان در چند صد رویداد اجتماعی دیگر نیز شرکت داشته است.

طرح اجرای انتخابات شهرستان LOS ANGELES

جدول 1. رویدادهای اجتماعی اصلی		
شهر	رویداد	تاریخ
Los Angeles	Firecracker Festival	17 فوریه 2019
Los Angeles	La Feria De Salud	17 مارس 2019
Monterey Park	Cherry Blossom Cultural Festival 2019	31 مارس 2019
Long Beach	Cambodia Town Culture Festival	7 آوریل 2019
USC – Los Angeles	Los Angeles Times Festival of Books	13 و 14 آوریل 2019
Los Angeles	LA Zoo Spring Fling	20 آوریل 2019
Encino	VegFest 2019	5 مه 2019
Los Angeles	RuPaul's DragCon	24 و 25 مه 2019
Los Angeles	Equity Summit	30 مه 2019
Los Angeles	BET Experience	21 و 22 ژوئن 2019
Montebello	Continuous Improvement Summit 2019	25 جولای 2019
Pomona	LA Veterans Resource Expo 2019	26 جولای 2019
Wilmington	I Heart Wilmington's Community Wellness Festival	24 اوت 2019
Pomona	LA County Fair	29 اوت تا 22 سپتامبر 2019
Lynwood	Festival De Jalisco	8 سپتامبر 2019
East Los Angeles	Mexican Independence Parade	8 سپتامبر 2019
مکان‌های مختلف در شهرستان	VSAP Mock Election	28 و 29 سپتامبر 2019
Crenshaw	Taste of Soul	19 اکتبر 2019
East Los Angeles	Dia de Los Muertos	3 نوامبر 2019

ارائه‌های VSAP

دپارتمان همچنان ارائه‌های حضوری VSAP را در شوراهای شهر، مقامات انتخابی، سازمان‌های دولتی، CBOها سازمان‌های سیاسی و سایر سهامداران در شهرستان انجام می‌دهد. طیف این ارائه‌ها شامل این موارد است:

- مرور اجمالی VSAP و VCA
- توضیح BMD و اجزای VSAP
- بررسی فرایند انتخاب مرکز رأی
- دسترسی و سایر فرصت‌های مشارکت
- مطالب آموزشی قابل‌ارائه به افراد

تا به امروز، دپارتمان 85 ارائه در سازمان‌های دولتی و 179 ارائه در CBOها انجام داده است. دپارتمان به استفاده از ارائه‌های VSAP جهت ارتباط مستقیم با ساکنین شهرستان و سایر سهامداران مهم ادامه خواهد داد.

انتخابات آزمایشی

دپارتمان یک انتخابات آزمایشی را در 28 و 29 سپتامبر 2019 در 50 مرکز رأی واقع در سرتاسر شهرستان برگزار کرد. هدف از این رویداد افزایش آگاهی عمومی و افزایش آشنایی با VSAP بود. این رویداد جذاب و عمومی بود و مراجعه‌کنندگان با مرکز رأی آشنا شدند و تجربه عملی از کار با BMD به دست آوردند (مطالب تبلیغاتی در الحاقیه پیوست شده است). افرادی که شرکت کردند توانستند یک برگه رأی آزمایشی به صندوق بیندازند و VSAP کاملی را تجربه کنند. چندین سلبریتی و افراد ایستگاه رادیویی محلی در آنجا حضور داشتند و جایزه و تغذیه ارائه شد تا مشارکت افراد افزایش پیدا کند. با حضور بیش از 5,800 عضو و رأی دادن آنها، استقبال خوبی از این رویداد به عمل آمد.

پوشش رسانه‌ای این رویداد نیز مثبت بود و دپارتمان از بازخورد عمومی و فرصتی برای امتحان فرایندها و رویه‌ها از منظر مقیاس‌پذیری و بازدهی پیش از انتخابات کامل شهرستان در سال 2020 بهره برد. ظرفیت رویداد بسیار بیشتر از افرادی بود که از محل‌های انتخابات آزمایشی بازدید کردند. تماس‌های رسانه‌های اجتماعی قابل‌توجه بود و دپارتمان ارتباط مستقیمی با بیش از 1.5 میلیون رأی‌دهنده از طریق تماس‌های ایمیلی، مشارکت رسانه‌ای و سایر اقدامات دسترسی ایجاد کرد.

مراکز نمایش

پس از انتخابات آزمایشی، دپارتمان از اکتبر 2019 تا ژانویه 2020 میزبان مراکز نمایش (Demo) در سرتاسر شهرستان است تا مشارکت عمومی خود و کمپین آموزشی VSAP را ادامه دهد. مراکز نمایش به عموم اجازه می‌دهد مرکز رأی را تجربه کنند و قادر باشند فرصت یادگیری عملی BMD و سایر اجزای VSAP را به دست آورند. حداقل ده مرکز نمایش به صورت استراتژیک در کل شهرستان دایر می‌شود که مکان‌هایی در هر یک از پنج منطقه سرپرستی در هر زمان خواهند داشت (برای موقعیت مراکز نمایش، آگهی مراکز نمایش را که به الحاقیه پیوست شده مشاهده کنید).

پروژه قرار دادن مرکز رأی

«پروژه قرار دادن مرکز رأی» (VCPP) توسط دپارتمان شروع شد تا مکمل طرح ابتکاری VSAP در انتقال تجربه رأی‌دهنده، به ویژه در قرار دادن مراکز رأی شود. به طور کلی، VCPP اقدام شهرستان جهت اجرای VCA با استفاده از پارامترهای قانونگذاری بود تا پایگاه داده‌ای از مراکز رأی احتمالی را همگام با پیشرفت وسیع جامعه ایجاد کند.

دپارتمان در این پروژه جامع شناسایی مراکز رأی شامل تحلیل جغرافیای فضایی، فهرست مراکز، ارزیابی‌های اولیه محل و مشارکت قوی جامعه و سهامداران با PlaceWorks شریک شد. بررسی‌ها و گروه‌های کانونی نیز به منظور درک ترجیحات رأی‌دهنده انجام و تشکیل شدند. به منظور حصول اطمینان از مشارکت و ارائه نظرات عموم، دپارتمان دو نوبت جلسات اجتماعی مردمی برگزار کرد (برای جزئیات بیشتر، جدول 2 و 3 را ببینید). گذشته از این، یک پورتال آنلاین تعاملی ایجاد شد تا اطلاعاتی در مورد داده‌های مورد استفاده در این فرآیند را ارائه کند و روشی آسان در اختیار جامعه قرار دهد تا پیشنهادات و بازخوردهای خود را در مورد مراکز رأی و مکان‌های تحویل VBM ارائه دهند.

جلسات اجتماعی مردمی شامل جلساتی بود که مشخصاً برای افراد ناتوان و جوامع زبانی اقلیت برگزار شده بود. هدف از برگزاری این جلسات توضیح VCA و VSAP و توضیح این بود که مدل جدید چگونه باعث افزایش انعطاف‌پذیری رأی‌دهنده در رأی دادن در هر مرکز رأی شهرستان طی دوره‌ای 11 روزه می‌شود.



نخستین دوره جلسات اجتماعی مردمی به میزبانی SBCC Thrive LA در تاریخ 5 دسامبر 2018 در Long Beach, CA برگزار شد

هدف مشخصی در هر دوره از جلسات عمومی دنبال می‌شد. تمرکز اولین دوره توضیح VCA و مدل مرکز رأی جدید و دریافت نظرات عمومی معنادار در مورد مکان‌های مرکز رأی بود. هدف آن شناسایی مکان‌هایی بود که از نظر عموم مناسب‌ترین مکان‌های جامعه آنها و شهرستان هستند. تمرکز دومین دوره جلسات این بود که به مشارکت‌کنندگان اطمینان داده شود که تمام تغییرات همراه تجربه VSAP جدید درک شده و فهرستی (بر اساس نخستین دوره جلسات) از مکان‌های مراکز رأی پیشنهادی و مکان‌های تحویل VBM ارائه شود. داده‌هایی به صورت بصری با استفاده از نمودارها و نقشه‌های ساده به شرکت‌کنندگان ارائه شد. شرکت‌کنندگان بار دیگر قادر بودند بازخورد خود را با استفاده از پورتال آنلاین VCPP یا از طریق کارت‌های نظرات و پیشنهادات به دپارتمان ارائه کنند.



دوره جلسات اجتماعی مردمی در تاریخ 22 مه 2019 به میزبانی NALEO Education Fund در La Verne, CA برگزار شد

به منظور افزایش همکاری با جامعه، دپارتمان به منظور تسهیل جلسات عمومی با CBO 30 همکاری کرد. این سازمان‌ها حضوری تأیید شده در جامعه، ارتباطاتی با رهبران و سازمان‌دهندگان جامعه و نیز دیدگاه‌های فرهنگی نسبت به شرایط و نگرانی‌های جامعه دارند. تمام گروه‌ها آموزش‌هایی در رابطه با محتوای VCA و VSAP و نیز راهبردهای دسترسی جهت آماده‌سازی برای جلسات دریافت کردند. هدف از طراحی این مشارکت این بود که به CBOهای محلی قدرت داده شود تا بتوانند بحث‌ها را کنترل کرده و به وسیله گسترش آگاهی نسبت به بهبودهای اعمال‌شده در مدل رأی دادن و تنوع گزینه‌های جدید در دسترس رأی‌دهندگان، مشارکت رأی‌دهندگان شهرستان را تقویت کنند.

به منظور افزایش جلسات اجتماعی مردمی در شهرستان، دپارتمان مطالب دسترسی مخصوصی تهیه کرد تا در هر دور جلسات بر آنها تمرکز شود. این مطالب دسترسی، که به تمام زبان‌های پشتیبانی‌شده ترجمه شده بود، با CBOها، سازمان‌های شهرستان، کارمندان شهرداری و سایر سازمان‌های دولتی و سهامداران جامعه به اشتراک گذاشته شد تا حضور افراد در جلسات مختلف تقویت شود.

طرح اجرای انتخابات شهرستان LOS ANGELES

دپارتمان و CBOها به صورت مستمر با هم همکاری کردند تا جلسات را برگزار و شرکت‌کنندگان متنوع از نظر جغرافیایی در آن شرکت کنند. دپارتمان همچنین از کانال‌های ارتباطی مختلف دیگری جهت افزایش شرکت افراد در این جلسات استفاده کرد. در مجموع، از طریق ایمیل با 1.5 میلیون نفر ارتباط برقرار شد؛ با 108,639 نفر تماس گرفته شد و 348,950 اطلاع‌رسانی در تبلیغات رویداد فیسبوک به کار رفت؛ و به 797,704 نفر در Nextdoor (اپلیکشنی که پیام‌های مستقیم را به جوامع شهرستان ارسال می‌کند) اطلاع‌رسانی شد. بیش از 2,300 نفر به صورت حضوری در 67 جلسه اجتماع شرکت کردند و دپارتمان از کارت‌های پیشنهاد دریافت‌شده در طول جلسات جامعه به منظور اطلاع‌رسانی در مورد فرایند ایجاد پایگاه داده 2,000 مکان احتمالی مرکز رأی استفاده کرد.



نخستین دوره جلسات اجتماعی مردمی به میزبانی *Disabled Resource Paper* در تاریخ 3 مه 2019 در *Long Beach, CA* برگزار شد

VOTING SOLUTIONS FOR ALL PEOPLE

LOS ANGELES COUNTY'S NEW VOTER EXPERIENCE!
SUGGEST VOTE CENTER LOCATIONS NEAR YOU!

In 2020, where will you choose to vote?

Where you shop? Where you play? Near work? Where you study? Near home?

ATTEND A COMMUNITY MEETING!
Monday
December 10, 2018
5:00pm - 7:00pm

South Baylo University
2727 West 6th Street
Los Angeles, CA 90057

THIS MEETING WILL COVER:
LA Neighborhoods: Adams-Normandie, Angelino Heights, Chinatown, City Central, County Club Park, Downtown, East Hollywood, Echo Park, Elysian Park, Hancock Park, Harvard Heights, Historic Filipinotown, Hollywood, Hollywood Hills, Jefferson Park, Koreatown, Little Bangladesh, Little Tokyo, Los Feliz, Melrose, Pico-Union, Silverlake, Temple-Beaudry, Thai Town, University Park, Victoria Park, Westlake, Wholesale District, Wishire Center

CAN'T ATTEND THIS MEETING?
Visit VSAP.LAVOTE.net for the full list of meetings.

Los Angeles County seeks to make these meetings accessible to those who wish to participate. Simultaneous interpretation will be provided in Korean. Language assistance will be available in Spanish.

If you need special assistance to participate in this meeting or an alternative format for the meeting materials, please contact Julia Keh at jkeh@rrcc.lacounty.gov at least 5 working days before the meeting.

For more information, visit VSAP.LAVOTE.net

모든 사람들을 위한 투표 솔루션

LOS ANGELES 카운티의 새로운 유권자 경험!
가까운 투표 센터 위치를 제안하십시오!

2020년에 어디에서 투표하실건가요?

어디서 쇼핑하시나요? 어디서 놀실건가요? 직장과 가깝나요? 집과 가깝나요? 공부하시나요?

커뮤니티 회의에 참석하십시오!
월요일
2018년 12월 10일
오후 5:00 - 오후 7:00

South Baylo University
2727 West 6th Street
Los Angeles, CA 90057

이 회의는 다음을 다룹니다:
LA 인근: Adams-Normandie, Angelino Heights, Chinatown, City Central, County Club Park, Downtown, East Hollywood, Echo Park, Elysian Park, Hancock Park, Harvard Heights, Historic Filipinotown, Hollywood, Hollywood Hills, Jefferson Park, Koreatown, Little Bangladesh, Little Tokyo, Los Feliz, Melrose, Pico-Union, Silverlake, Temple-Beaudry, Thai Town, University Park, Victoria Park, Westlake, Wholesale District, Wishire Center

Los Angeles 카운티는 이러한 회의에 참여를 원하는 사람들이 이용가능 하도록 노력하고자 합니다. 동시 통역은 한국어로 제공됩니다. 스페인어로 언어 지원이 가능합니다.

이 회의에 참석하는데 특별한 도움이 필요하거나 회의 자료의 다른 형식이 필요한 경우 근무일 기준 회의 예정일보다 최소 5일전에 jkeh@rrcc.lacounty.gov Julia Keh에게 연락하십시오.

더 많은 정보를 원하시면 VSAP.LAVOTE.net 을 방문하십시오

VSAP.LAVOTE.net

LEARN MORE ABOUT VOTE CENTERS
SIGN UP FOR UPDATES

LOS ANGELES COUNTY'S NEW VOTER EXPERIENCE!
SUGGEST VOTE CENTER LOCATIONS NEAR YOU!

In 2020, where will you choose to vote?

Where you play? Where you study? Near work? Near home?

ATTEND A COMMUNITY MEETING!
Wednesday
January 9, 2019
7:00pm - 9:00pm

La Crescenta County Library
2809 Foothill Boulevard
La Crescenta, CA 91214

CAN'T ATTEND THIS MEETING?
Visit VSAP.LAVOTE.NET for additional meeting dates and locations across the County.

VOTING SOLUTIONS FOR ALL PEOPLE

VSAP.LAVOTE.net

LEARN MORE ABOUT VOTE CENTERS
SIGN UP FOR UPDATES

LOS ANGELES COUNTY'S NEW VOTER EXPERIENCE!
SUGGEST VOTE CENTER LOCATIONS NEAR YOU!

2020 թ. -ին, որտեղից դուք կեղծվեք ընտրվելու կայանը

Where you play? Where you study? Near work? Near home?









ՀԱՏԱԻՔ ՀԱՄԱՅՆՔՆԵՍՅՈՒՆ ԺՈՂՈՎԻՆ

Օրը: Կառնակի 9 շաբաթի 2019 թ. 19:00 - 20:00

La Crescenta County Library
2809 Foothill Boulevard
La Crescenta, CA 91214

Կարող եք ստանալ ավելի մեծ տեղեկություններ այս կայանի վերաբերյալ VSAP.LAVOTE.NET

ԶԿԱՆԿՄԱՆ ԼՈՒԾՈՒՄՆԵՐ ԲՈՂՈՒՅ ԳԱՄԱՐ

 VOTING SOLUTIONS FOR ALL PEOPLE 	 SOLUCIONES DE VOTACIÓN PARA TODA LA GENTE 
LEARN ABOUT LA COUNTY'S VOTE CENTERS AND THE NEW VOTING EXPERIENCE!	¡APRENDA SOBRE LOS CENTROS DE VOTACIÓN DEL CONDADO DE LOS ANGELES Y LA NUEVA EXPERIENCIA DE VOTACIÓN!
ATTEND A COMMUNITY MEETING!	¡ASISTA A UNA JUNTA COMUNITARIA!
Friday, June 7, 2019 6:00pm - 8:00pm Chimbole Cultural Center Manzanita Ballroom 38350 Sierra Highway Palmdale, CA 93550	Viernes, 7 de junio de 2019 6:00pm - 8:00pm Chimbole Cultural Center Manzanita Ballroom 38350 Sierra Highway Palmdale, CA 93550
FOCUS AREAS: Cities: Lancaster, Palmdale Unincorporated LA County: Acton, Agua Dulce, Anaverde, Bouquet Canyon, Del Sur, Desert View Highlands, Elizabeth Lake, Leona Valley, North Lancaster, Palmdale, Quartz Hill, White Fence Farms	ÁREAS DE ENFOQUE: Ciudades: Lancaster, Palmdale Áreas no incorporadas del condado: Acton, Agua Dulce, Anaverde, Bouquet Canyon, Del Sur, Desert View Highlands, Elizabeth Lake, Leona Valley, North Lancaster, Palmdale, Quartz Hill, White Fence Farms
<small>Can't attend this meeting? Visit VSAP.lavote.net for a full meeting schedule.</small>	<small>¿No puede asistir a esta junta? Visite VSAP.lavote.net para una agenda completa de juntas.</small>
HOW WILL VOTING CHANGE IN 2020?	¿CÓMO CAMBIARÁ LA VOTACIÓN EN 2020?
 INNOVATIVE TECHNOLOGY New accessible voting equipment designed by LA County voters to meet all of their needs.	 CONVENIENT VOTE CENTERS LA County voters can vote at any vote center throughout the County over an 11-day voting period.
 TECNOLOGÍA INNOVADORA Nuevo equipo de votación accesible diseñado por los electores del Condado de Los Angeles para satisfacer todas sus necesidades.	 CENTROS DE VOTACIÓN CONVENIENTES Los electores del Condado de Los Angeles pueden votar en cualquier centro de votación en todo el Condado durante un período de votación de 11 días.
<small>Los Angeles County seeks to make these meetings accessible to those who wish to participate. Simultaneous translation will be provided in Spanish. If you need special assistance to participate in this meeting or an alternative format for the meeting materials, please contact Julia Keh at jkeh@rrcc.lacounty.gov at least 5 working days before the meeting.</small>	<small>El Condado de Los Angeles procura hacer estas juntas accesibles a todos aquellos que deseen participar. Se proporcionará interpretación simultánea en español. Si usted necesita asistencia especial para participar en esta junta o un formato alternativo para los materiales de la junta, comuníquese con Julia Keh en jkeh@rrcc.lacounty.gov al menos 5 días antes de la junta.</small>
<small>For more information, visit VSAP.lavote.net</small>	<small>Para más información, visite VSAP.lavote.net</small>

طرح اجرای انتخابات شهرستان LOS ANGELES

جدول 2: رئیس اداره ثبت شهرستان Los Angeles - متصدی ثبت-ثبت کننده/ منشی امور شهرستان پروژه قرار دادن مرکز رای (VCP) (VCP)				
اولین دور جلسات اجتماعی مردمی				
منطقه مورد نظر	سازمان مدیریتی	ترجمه شفاهی همزمان و یا کمک زبانی	موقعیت جلسه	جلسه تاریخ و زمان
شهرها: Carson, Compton, Gardena, Long Beach, Paramount شهرستان Los Angeles به ثبت نرسیده: Athens Village, East Gardena, East Rancho Dominguez, Rancho Dominguez, Rosewood, West Carson, West Rancho Dominguez, Willowbrook محله های Los Angeles: Century Palms, Cove, Harbor Gateway	SBCC Thrive LA	اسپانیولی	Salvation Army 736 East Compton Blvd Compton, CA 90221	جمعه، 16 نوامبر، 2018 6:30 عصر - 8:30 شب
شهرها: Santa Clarita شهرستان Los Angeles به ثبت نرسیده: Oat Mountain, Stevenson Ranch, Twin Lakes محله های Los Angeles: Chatsworth, Granada Hills, North Hills, Northridge, Porter Ranch	California Common Cause/Empower LA	نامعلوم	Petit Park Granada Hills Recreation Center 16730 Chatsworth Street Granada Hills, CA 91344	شنبه، 17 نوامبر، 2018 2:30 بعدازظهر-4:30 بعدازظهر
شهرها: San Fernando شهرستان Los Angeles به ثبت نرسیده: Kagel, Lopez Canyons محله های Los Angeles: Arleta, Granada Hills, Lake View Terrace, Mission Hills, North Hills, Pacoima, Panorama City, Sun Valley, Sylmar	Pacoima Beautiful	اسپانیولی	Pacoima City Hall Media Room 13520 Van Nuys Blvd Pacoima, CA 91331	چهارشنبه، 28 نوامبر، 2018 6:00 عصر - 8:00 شب

طرح اجرای انتخابات شهرستان LOS ANGELES

جدول 2: رئیس اداره ثبت شهرستان Los Angeles - متصدی ثبت-ثبت کننده/ منشی امور شهرستان				
پروژه قرار دادن مرکز رای (VCP) (VCP)				
اولین دور جلسات اجتماعی مردمی				
منطقه مورد نظر	سازمان مدیریتی	ترجمه شفاهی همزمان و یا کمک زبانی	موقعیت جلسه	جلسه تاریخ و زمان
<p>شهرها: Azusa, Covina, City of Industry, Diamond Bar, Glendora, La Puente San Dimas, Walnut, West Covina</p> <p>شهرستان Los Angeles به ثبت نرسیده: Avocado Heights, Azusa, Charter Oak, Hacienda Heights, North Whittier, Rowland Heights, San Jose Hills, Valinda, Walnut, West Puente Valley</p> <p>محله های Los Angeles: Highland Park</p>	<p>مرکز خودتوانمندسازی متحدان آسیایی آمریکایی (CAUSE)</p>	اسپانیولی	<p>Mt. San Antonio College Feddersen Recital Hall 1100 North Grand Ave Walnut, CA 91789</p>	<p>پنجشنبه، 29 نوامبر، 2018</p> <p>6:00 عصر - 8:00 شب</p>
<p>شهرها: Burbank</p> <p>شهرستان Los Angeles به ثبت نرسیده: Universal City</p> <p>محله های Los Angeles: Hollywood Hills, North Hollywood, Shadow Hills, Sherman Oaks, Studio City, Sun Valley, Toluca Lake, Toluca Terrance, Toluca Woods, Valley Village</p>	<p>California Common Cause/Empower LA</p>	اسپانیولی	<p>Los Angeles Fire Station 7063 Laurel Canyon North Hollywood, CA 91605</p>	<p>پنجشنبه، 29 نوامبر، 2018</p> <p>6:00 عصر - 8:00 شب</p>
<p>شهرها: Malibu, Santa Monica</p> <p>شهرستان Los Angeles به ثبت نرسیده: Santa Monica Mountains, West Los Angeles</p> <p>محله های Los Angeles: Bel Air, Beverly Crest, Brentwood, Century City, Mandeville Canyon, Mar Vista, Pacific Palisades, Palisades Highlands, Palms, Rancho Park, Venice</p>	<p>California Common Cause/Empower LA</p>	نامعلوم	<p>Westwood Recreation Center 1350 South Sepulveda Blvd Los Angeles, CA 90025</p>	<p>شنبه، 1 دسامبر، 2018</p> <p>10:00 صبح - 12:00 ظهر</p>
<p>محله های Los Angeles: Arleta, Encino, Lake Balboa, North Hills, North Hollywood, Panorama City, Sherman Oaks, Sun Valley, Valley Glen, Van Nuys</p>	<p>California Common Cause</p>	اسپانیولی	<p>Sherman Oaks East Valley Adult Center Building A 5056 Van Nuys Blvd Sherman Oaks, CA 91403</p>	<p>دوشنبه، 3 دسامبر، 2018</p> <p>6:00 عصر - 8:00 شب</p>

طرح اجرای انتخابات شهرستان LOS ANGELES

جدول 2: رئیس اداره ثبت شهرستان Los Angeles - متصدی ثبت-ثبت کننده/ منشی امور شهرستان				
پروژه قرار دادن مرکز رأی (VCPP)				
اولین دور جلسات اجتماعی مردمی				
منطقه مورد نظر	سازمان مدیریتی	ترجمه شفاهی همزمان و یا کمک زبانی	موقعیت جلسه	جلسه تاریخ و زمان
شهرها: Bellflower, Cerritos, Downey, Hawaiian Gardens, Lakewood, Long Beach, Norwalk, Paramount شهرستان Los Angeles به ثبت نرسیده: Cerritos, Long Beach, Lakewood	مرکز خودتوانمندی سازی متحدان آسیایی آمریکایی (CAUSE)	اسپانیولی هندی	Albert O. Little Community Center 18750 Clarkdale Ave Artesia, CA 90701	سه شنبه، 4 دسامبر، 2018 6:00 عصر - 8:00 شب
شهرها: Lakewood, Long Beach, Signal Hill محله های Los Angeles: Wilmington	SBCC, Thrive LA	خمری اسپانیولی	Long Beach Polytechnic High School 1600 Atlantic Ave Long Beach, CA 90813	چهارشنبه، 5 دسامبر، 2018 4:00 عصر - 6:00 عصر
شهرها: El Segundo, Gardena, Hawthorne, Hermosa Beach, Inglewood, Lawndale, Manhattan Beach Palos Verdes Estates, Redondo Beach, Torrance شهرستان Los Angeles به ثبت نرسیده: Del Aire, El Camino Village, Harbor Gateway, Lennox, Hawthorne, Wiseburn محله های Los Angeles: Harbor Gateway	California Common Cause	اسپانیولی ژاپنی	Redondo Beach Public Library 303 North Pacific Coast Highway Redondo Beach, CA 90277	پنجشنبه، 6 دسامبر، 2018 6:00 عصر - 8:00 شب
شهرها: Alhambra, Commerce, Monterey Park, South Pasadena شهرستان Los Angeles به ثبت نرسیده: City Terrace, East Los Angeles محله های Los Angeles: Boyle Heights, El Sereno, Highland Park, Lincoln Heights, Mt. Washington, Wholesale District, University Hills	صندوق مالی آموزشی NALEO	اسپانیولی	Weingarten East Los Angeles YMCA 2900 Whittier Blvd Los Angeles, CA 90023	شنبه، 8 دسامبر، 2018 10:00 صبح -12:00 ظهر

طرح اجرای انتخابات شهرستان LOS ANGELES

جدول 2: رئیس اداره ثبت شهرستان Los Angeles - متصدی ثبت-ثبت کننده/ منشی امور شهرستان

پروژه قرار دادن مرکز رای (VCP) (VCP)

اولین دور جلسات اجتماعی مردمی

منطقه مورد نظر	سازمان مدیریتی	ترجمه شفاهی همزمان و یا کمک زبانی	موقعیت جلسه	جلسه تاریخ و زمان
<p>محله های Los Angeles: Adams-Normandie, Angelino Heights, Chinatown, City Central, County Club Park, Downtown, East Hollywood, Echo Park, Elysian Park, Hancock Park, Harvard Heights, Historic Filipinotown, Hollywood, Hollywood Hills, Jefferson Park, Koreatown, Little Bangladesh, Little Tokyo, Los Feliz, Melrose, Pico-Union, Silverlake, Temple-Beaudry, Thai Town, University Park, Victoria Park, Westlake, Wilshire Center</p>	<p>Korean American Coalition</p> <p>*جلسه بیشتر در منطقه مطالعاتی 4</p>	<p>کره‌ای اسپانیولی</p>	<p>South Baylo University 2727 West 6th St Los Angeles, CA 90057</p>	<p>دوشنبه، 10 دسامبر، 2018 5:00 عصر - 7:00 عصر</p>
<p>شهرها: Culver City, El Segundo, Hawthorne, Inglewood</p> <p>شهرستان Los Angeles به ثبت نرسیده: Ladera Heights, Lennox, Marina del Rey</p> <p>محله های Los Angeles: Baldwin Hills, Del Rey, Hyde Park, Marina Peninsula, Palms, Playa Del Rey, Playa Vista, Venice, View Heights, Westchester, Windsor Hills</p>	<p>California Common Cause</p>	<p>اسپانیولی</p>	<p>Inglewood City Hall Community Room A 1 West Manchester Blvd Inglewood, CA 90302</p>	<p>سه شنبه، 11 دسامبر، 2018 6:00 عصر - 8:00 شب</p>
<p>شهرها: Lancaster, Palmdale</p> <p>شهرستان Los Angeles به ثبت نرسیده: Acton, Agua Dulce, Anaverde, Bouquet Canyon, Del Sur, Desert View Highlands, Elizabeth Lake, Leona Valley, North Lancaster, Palmdale, Quartz Hill, White Fence Farms</p>	<p>ائتلاف حقوق بشر مهاجران Los Angeles (CHIRLA)</p>	<p>نامعلوم</p>	<p>University Center of Lancaster 45356 Division St Lancaster, CA 93535</p>	<p>چهارشنبه، 12 دسامبر، 2018 5:30 بعدازظهر-7:30 شب</p>

طرح اجرای انتخابات شهرستان LOS ANGELES

جدول 2: رئیس اداره ثبت شهرستان Los Angeles - متصدی ثبت-ثبت کننده/ منشی امور شهرستان				
پروژه قرار دادن مرکز رأی (VCPP)				
اولین دور جلسات اجتماعی مردمی				
منطقه مورد نظر	سازمان مدیریتی	ترجمه شفاهی همزمان و یا کمک زبانی	موقعیت جلسه	جلسه تاریخ و زمان
شهرها: Alhambra, Arcadia, Pasadena, San Gabriel, San Marino, South Pasadena, San Marino, Sierra Madre, Temple City شهرستان Los Angeles به ثبت نرسیده: Altadena, Angeles National Forest, Northeast San Gabriel, San Pascual محله های Los Angeles: Highland Park	کمیته ملی ارمنیان آمریکا، Pasadena Chapter *جلسه بیشتر در منطقه مطالعاتی 8	ارمنی	H&H Jivalagian Youth Center 2242 East Foothill Blvd Pasadena, CA 91107	پنجشنبه، 13 دسامبر، 2018 7:00 عصر - 9:00 شب
شهرها: Glendale, La Cañada Flintridge, محله های Los Angeles: Atwater Village, Eagle Rock, Echo Park, Elysian Park, Elysian Valley, Glassell Park, Highland Park, Los Feliz, Mt. Washington, Silverlake	کمیته ملی ارمنیان آمریکا، Western Region Chapter	اسپانیولی ارمنی	Glendale Youth Center 211 West Chestnut St Glendale, CA 91204	جمعه، 14 دسامبر، 2018 6:00 عصر - 8:00 شب
شهرها: Lancaster, Palmdale شهرستان Los Angeles به ثبت نرسیده: Angeles National Forest, East Lancaster, Hi Vista, Lake Los Angeles, Littlerock/Juniper Hills, Littlerock, Llano, Pearblossom, Roosevelt, Southeast Antelope Valley, South Edwards, Sun Village	Black Women for Wellness	اسپانیولی	Legacy Auditorium at Legacy Commons for Active Seniors 930 East Avenue Q-9 Palmdale, CA 93550	شنبه، 5 ژانویه، 2019 12:00 ظهر - 2:00 بعدازظهر
شهرها: Avalon, Carson, Lomita, Palos Verdes, Rancho Palos Verdes, Rolling Hills, Rolling Hills Estates, Torrance شهرستان Los Angeles به ثبت نرسیده: Academy Estates, La Rambla, West Carson, Westfield محله های Los Angeles: Harbor City, Harbor Gateway, Harbor Pines, San Pedro, Wilmington	SBCC Thrive LA	اسپانیولی	SBCC, Thrive LA 540 North Marine Avenue Wilmington, CA 90744	شنبه، 5 ژانویه، 2019 10:00 صبح - 12:00 ظهر

طرح اجرای انتخابات شهرستان LOS ANGELES

جدول 2: رئیس اداره ثبت شهرستان Los Angeles - متصدی ثبت-ثبت کننده/ منشی امور شهرستان				
پروژه قرار دادن مرکز رأی (VCP) (VCP)				
اولین دور جلسات اجتماعی مردمی				
منطقه مورد نظر	سازمان مدیریتی	ترجمه شفاهی همزمان و یا کمک زبانی	موقعیت جلسه	جلسه تاریخ و زمان
شهرها: Santa Clarita شهرستان Los Angeles به ثبت نرسیده: Agua Dulce, Bouquet Canyon, Canyon Country, Castaic, Lake Hughes, Newhall, Placentia Canyon, Sand Canyon, San Francisquito Canyon, Saugus, Stevenson Ranch, Valencia, Val Verde, West Antelope Valley	Black Women for Wellness	نامعلوم	Newhall Community Center 22421 Market St Newhall, CA 91321	یکشنبه، 6 ژانویه، 2019 12:00 ظهر - 2:00 بعدازظهر
شهرها: Agoura Hills, Calabasas, Malibu, Westlake Village شهرستان Los Angeles به ثبت نرسیده: Santa Monica Mountains	لیگ زنان رأی دهنده- Los Angeles	نامعلوم	Malibu City Hall Multipurpose Room 23825 Stuart Ranch Rd Malibu, CA 90265	دوشنبه، 7 ژانویه، 2019 7:00 عصر - 9:00 شب
شهرها: Hawthorne, Huntington Park, Inglewood, Vernon شهرستان Los Angeles به ثبت نرسیده: Athens-Westmont, Florence- Firestone, View Park, Windsor Hills محله های Los Angeles: Century Palms, City Central, Cove, Exposition Park, Figueroa Park Square, Gramercy Place, Green Meadows, Harbor Gateway, Harvard Park, Hyde Park, Leimert Park, Manchester Square, South Park, Vermont Knolls, Vermont Square, Vermont Vista, Watts, West Vernon	Black Women for Wellness	اسپانیولی	Los Angeles Department of Water and Power Auditorium 4030 Crenshaw Blvd Los Angeles, CA 90008	چهارشنبه، 9 ژانویه، 2019 5:30 بعدازظهر - 7:30 شب
شهرها: Azusa, Claremont, Diamond Bar, Glendora, La Verne, Pomona, San Dimas, Walnut شهرستان Los Angeles به ثبت نرسیده: Angeles National Forest, Claremont, Covina, East Covina, Glendora, La Verne, Padua Hills, Pomona	صندوق مالی آموزشی NALEO	اسپانیولی	Alexander Hughes Community Center Padua Room 1700 Danbury Rd Claremont CA 91711	چهارشنبه، 9 ژانویه، 2019 6:00 عصر - 8:00 شب

طرح اجرای انتخابات شهرستان LOS ANGELES

جدول 2: رئیس اداره ثبت شهرستان Los Angeles - متصدی ثبت-ثبت کننده/ منشی امور شهرستان				
پروژه قرار دادن مرکز رای (VCPP)				
اولین دور جلسات اجتماعی مردمی				
منطقه مورد نظر	سازمان مدیریتی	ترجمه شفاهی همزمان و یا کمک زبانی	موقعیت جلسه	جلسه تاریخ و زمان
<p>شهرها: Burbank, Glendale, La Cañada, Flintridge Pasadena, Santa Clarita</p> <p>شهرستان Los Angeles به ثبت نرسیده: Angeles National Forest, Altadena, Kagel, La Crescenta, Lopez Canyons</p> <p>محله های Los Angeles: Lakeview Terrace, Sunland, Sun Valley, Tujunga</p>	<p>کمیته ملی ارمنیان آمریکا، Cresenta Valley Chapter</p>	ارمنی	<p>La Crescenta County Library 2809 Foothill Blvd La Crescenta, CA 91214</p>	<p>چهارشنبه، 9 ژانویه، 2019</p> <p>7:00 عصر - 9:00 شب</p>
<p>شهرها: Calabasas, Hidden Hills</p> <p>شهرستان Los Angeles به ثبت نرسیده: Lake Manor, Santa Monica Mountains, West Chatsworth, West Hills</p> <p>محله های Los Angeles: Canoga Park, Chatsworth, Winnetka, Woodland Hills</p>	<p>لیگ زنان رای دهنده- Los Angeles</p>	اسپانیولی	<p>Rose Goldwater Community Center 21710 Vanowen St Canoga Park, CA 91303</p>	<p>چهارشنبه، 9 ژانویه، 2019</p> <p>7:00 عصر - 9:00 شب</p>
<p>شهرها: Alhambra, Arcadia, Pasadena, San Gabriel, San Marino, South Pasadena, San Marino, Sierra Madre, Temple City</p> <p>شهرستان Los Angeles به ثبت نرسیده: Altadena, Angeles National Forest, Northeast San Gabriel, San Pascual</p> <p>محله های Los Angeles: Highland Park</p>	<p>California Common Cause</p>	نامعلوم	<p>Jackie Robinson Community Center 1020 North Fair Oaks Avenue Pasadena, CA 91103</p>	<p>پنجشنبه، 10 ژانویه، 2019</p> <p>6:00 عصر - 8:00 شب</p>
<p>شهرها: Arcadia, Baldwin Park, Bradbury, Duarte, City of Industry, El Monte, Irwindale, Monrovia, Rosemead, South El Monte, Temple City, West Covina</p> <p>شهرستان Los Angeles به ثبت نرسیده: Avocado Heights, Bassett, Bradbury, Duarte, Hacienda Heights, Monrovia, North Whittier, Pellissier Village, Whittier Narrows</p>	<p>مرکز خودتوانمندسازی متحدان آسیایی آمریکایی (CAUSE)</p>	اسپانیولی چینی	<p>Arcadia Public Library 20 West Duarte Rd Arcadia, CA 91006</p>	<p>پنجشنبه، 10 ژانویه، 2019</p> <p>6:00 عصر - 8:00 شب</p>

طرح اجرای انتخابات شهرستان LOS ANGELES

جدول 2: رئیس اداره ثبت شهرستان Los Angeles - متصدی ثبت-ثبت کننده/ منشی امور شهرستان				
پروژه قرار دادن مرکز رای (VCPP)				
اولین دور جلسات اجتماعی مردمی				
منطقه مورد نظر	سازمان مدیریتی	ترجمه شفاهی همزمان و یا کمک زبانی	موقعیت جلسه	جلسه تاریخ و زمان
<p>شهرها: Beverly Hills, Culver City, West Hollywood</p> <p>شهرستان Los Angeles به ثبت نرسیده: Franklin Canyon, Miracle Mile</p> <p>محله های Los Angeles: Alsace, Baldwin Hills, Beverly Crest, Beverlywood, Brookside, Cadillac-Coming, Carthay, Century City, Cheviot Hills, Cloverdale, Cochran, Country Club Park, Crenshaw District, Crestview, Exposition, Faircrest Heights, Hollywood, Hollywood Hills, Lafayette Square, Longwood, Miracle Mile, Melrose, Park La Brea, South Carthay, Sycamore Square, Regent Square, Reynier Village, St. Elmo Village, Victoria Park, Wellington Square</p>	<p>United Cerebral Palsy of Los Angeles, Ventura and Santa Barbara Counties and Disability Rights California</p> <p>* جلسه بیشتر در منطقه مطالعاتی 21 برای رأی دهندگان دارای معلولیت</p>	نامعلوم	<p>United Cerebral Palsy of Los Angeles</p> <p>6110 Washington Blvd</p> <p>Culver City, CA 90232</p>	<p>جمعه، 11 ژانویه، 2019</p> <p>1:30 بعداز ظهر - 3:30 بعداز ظهر</p>
<p>محله های Los Angeles: Adams-Normandie, Angelino Heights, Chinatown, City Central, County Club Park, Downtown, East Hollywood, Echo Park, Elysian Park, Hancock Park, Harvard Heights, Historic Filipinotown, Hollywood, Hollywood Hills, Jefferson Park, Koreatown, Little Bangladesh, Little Tokyo, Los Feliz, Melrose, Pico-Union, Silverlake, Temple-Beaudry, Thai Town, University Park, Victoria Park, Westlake, Wholesale District, Wilshire Center</p>	هنر برای LA	<p>اسپانیولی</p> <p>تایلندی</p> <p>تاگالوگ</p>	<p>The Music Center's Dorothy Chandler Pavilion</p> <p>Stern Grand Hall (2nd Floor)</p> <p>135 North Grand Ave</p> <p>Los Angeles, CA 90012</p>	<p>شنبه، 12 ژانویه، 2019</p> <p>10:00 صبح - 12:00 ظهر</p>

طرح اجرای انتخابات شهرستان LOS ANGELES

جدول 2: رئیس اداره ثبت شهرستان Los Angeles - متصدی ثبت-ثبت کننده/ منشی امور شهرستان				
پروژه قرار دادن مرکز رای (VCPP)				
اولین دور جلسات اجتماعی مردمی				
منطقه مورد نظر	سازمان مدیریتی	ترجمه شفاهی همزمان و یا کمک زبانی	موقعیت جلسه	جلسه تاریخ و زمان
<p>شهرها: Cerritos, La Habra Heights, La Mirada, Norwalk, Santa Fe Springs, Pico Rivera, Whittier</p> <p>شهرستان Los Angeles به ثبت نرسیده: East La Mirada, East Whittier, Hacienda Heights, Los Nietos, Rowland Heights, South Whittier, West Whittier</p>	لیگ زنان رای دهنده- Whittier	اسپانیولی	Liberty Community Plaza 14181 Telegraph Rd Whittier, CA 90604	شنبه، 12 ژانویه، 2019 10:00 صبح - 12:00 ظهر
<p>شهرها: Alhambra, Commerce, El Monte, Montebello, Monterey Park, Pico Rivera, Rosemead, San Gabriel, South El Monte, Temple City, Whittier</p> <p>شهرستان Los Angeles به ثبت نرسیده: East Los Angeles, El Monte, Northeast San Gabriel, Sunrise Village, Whittier Narrows</p>	صندوق مالی آموزشی NALEO	اسپانیولی چینی ویتنامی	Mexican American Opportunity Foundation 401 North Garfield Ave Montebello, CA 90640	شنبه، 12 ژانویه، 2019 10:00 صبح - 12:00 ظهر
<p>شهرها: Beverly Hills, Culver City, West Hollywood</p> <p>شهرستان Los Angeles به ثبت نرسیده: Franklin Canyon, Miracle Mile</p> <p>محله های Los Angeles: Alsace, Baldwin Hills, Beverly Crest, Beverlywood, Brookside, Cadillac-Coming, Carthay, Century City, Cheviot Hills, Cloverdale, Cochran, Country Club Park, Crenshaw District, Crestview, Exposition, Faircrest Heights, Hollywood, Hollywood Hills, Lafayette Square, Longwood, Miracle Mile, Melrose, Park La Brea, South Carthay, Sycamore Square, Regent Square, Reynier Village, St. Elmo Village, Victoria Park, Wellington Square</p>	شورای ملی ایرانیان آمریکا	روسی	Beverly Hills Public Library Auditorium 444 North Rexford Dr Beverly Hills, CA 90210	شنبه، 12 ژانویه، 2019 1:30 بعدازظهر - 3:30 بعدازظهر

طرح اجرای انتخابات شهرستان LOS ANGELES

جدول 2: رئیس اداره ثبت شهرستان Los Angeles - متصدی ثبت-ثبت کننده/ منشی امور شهرستان

پروژه قرار دادن مرکز رای (VCPP)

اولین دور جلسات اجتماعی مردمی

منطقه مورد نظر	سازمان مدیریتی	ترجمه شفاهی همزمان و یا کمک زبانی	موقعیت جلسه	جلسه تاریخ و زمان
<p>شهرها: Bell, Bell Gardens, Compton, Cudahy, Downey, Huntington Park, Lynwood, Maywood, Paramount, South Gate, Vernon</p> <p>شهرستان Los Angeles به ثبت نرسیده: Bandini Islands, East Rancho Dominguez, Florence-Firestone, Lynwood, Walnut Park, Willowbrook</p> <p>محله های Los Angeles: Watts</p>	<p>ائتلاف حقوق بشر مهاجران Los Angeles (CHIRLA)</p>	اسپانیولی	<p>NewStart Housing Corporation 3355 East Gage Ave Huntington Park, CA 90255</p>	<p>دوشنبه، 14 ژانویه، 2019 6:00 عصر - 8:00 شب</p>
<p>محله های Los Angeles: Encino, Lake Balboa, Northridge, Reseda, Reseda Ranch, Tarzana, Van Nuys, Winnetka, Woodland Hills</p>	<p>شورای ملی ایرانیان آمریکا</p>	<p>فارسی اسپانیولی</p>	<p>Reseda Recreational Center 18411 Victory Blvd Reseda, CA 91335</p>	<p>شنبه، 19 ژانویه، 2019 2:00 بعداز ظهر - 4:00 بعداز ظهر</p>

ترجمه شفاهی همزمان - شخصی در لحظه محتویات جلسه را بصورت کلامی ترجمه می کند.

هدست برای استفاده فردی ارائه شده بود.

کمک زبانی- کارمند(انی) برای ارائه کمک زبانی به همراه مطالب ترجمه شده جلسه در دسترس بوده اند.

طرح اجرای انتخابات شهرستان LOS ANGELES

جدول 3: رئیس اداره ثبت شهرستان Los Angeles - متصدی ثبت-ثبت کننده/ منشی امور شهرستان				
پروژه قرار دادن مرکز رای (VCPP)				
دور دوم جلسات اجتماعی مردمی				
منطقه مورد نظر	سازمان مدیریتی	ترجمه شفاهی همزمان و یا کمک زبانی	موقعیت جلسه	جلسه تاریخ و زمان
شهرها: Calabasas, Hidden Hills شهرستان Los Angeles به ثبت نرسیده: Lake Manor, Santa Monica Mountains, West Chatsworth, West Hills محله های Los Angeles: Canoga Park, Chatsworth, Winnetka, Woodland Hills	لیگ زنان رای دهنده، Los Angeles	اسپانیولی	Shephard Church 19700 Rinaldi St Porter Ranch, CA 91326	پنجشنبه، 2 می، 2019 6:30 عصر - 8:30 شب
شهرها: Lakewood, Long Beach, Signal Hill محله های Los Angeles: Wilmington	Disabled Resource Center	زبان اشاره آمریکایی (ASL) خمری اسپانیولی	McBride Park 1550 Martin Luther King Ave Long Beach, CA 90813	جمعه، 3 می، 2019 10:00 صبح - 12:00 ظهر
شهرها: Lakewood, Long Beach, Signal Hill محله های Los Angeles: Wilmington	Long Beach Gray Panthers	خمری اسپانیولی	Long Beach Senior Center 1150 East 4th St Long Beach, CA 90802	شنبه، 4 می، 2019 12:00 ظهر - 2:00 بعدازظهر
شهرها: Malibu, Santa Monica شهرستان Los Angeles به ثبت نرسیده: Santa Monica Mountains, West Los Angeles محله های Los Angeles: Bel Air, Beverly Crest, Brentwood, Century City, Mandeville Canyon, Mar Vista, Pacific Palisades, Palisades Highlands, Palms, Rancho Park, Venice	لیگ زنان رای دهنده، Los Angeles	نامعلوم	Virginia Avenue Park Thelma Terry Building 2200 Virginia Ave Santa Monica, CA 90404	سه شنبه، 7 می، 2019 6:00 عصر - 8:00 شب
شهرها: Glendale, La Cañada Flintridge, محله های Los Angeles: Atwater Village, Eagle Rock, Echo Park, Elysian Park, Elysian Valley, Glassell Park, Highland Park, Los Feliz, Mt. Washington, Silverlake	انجمن بهبودی Glassell Park	ارمنی اسپانیولی	Glassell Park Community & Senior Center 3750 Verdugo Rd Los Angeles, CA 90065	پنجشنبه، 9 می، 2019 7:00 عصر - 9:00 شب

طرح اجرای انتخابات شهرستان LOS ANGELES

جدول 3: رئیس اداره ثبت شهرستان Los Angeles - متصدی ثبت-ثبت کننده/ منشی امور شهرستان				
پروژه قرار دادن مرکز رای (VCP) (VCP)				
دور دوم جلسات اجتماعی مردمی				
منطقه مورد نظر	سازمان مدیریتی	ترجمه شفاهی همزمان و یا کمک زبانی	موقعیت جلسه	جلسه تاریخ و زمان
<p>شهرها: Hawthorne, Huntington Park, Inglewood, Vernon</p> <p>شهرستان Los Angeles به ثبت نرسیده: Athens-Westmont, Florence-Firestone, View Park, Windsor Hills</p> <p>محله های Los Angeles: Century Palms, City Central, Cove, Exposition Park, Figueroa Park Square, Gramercy Place, Green Meadows, Harbor Gateway, Harvard Park, Hyde Park, Leimert Park, Manchester Square, South Park, Vermont Knolls, Vermont Square, Vermont Vista, Watts, West Vernon</p>	Black Women for Wellness	اسپانیولی	<p>Community Coalition</p> <p>8101 South Vermont Ave</p> <p>Los Angeles, CA 90037</p>	<p>جمعه، 10 می، 2019</p> <p>6:00 عصر - 8:00 شب</p>
<p>شهرها: Carson, Compton, Gardena, Long Beach, Paramount</p> <p>شهرستان Los Angeles به ثبت نرسیده: Athens Village, East Gardena, East Rancho Dominguez, Rancho Dominguez, Rosewood, West Carson, West Rancho Dominguez, Willowbrook</p> <p>محله های Los Angeles: Century Palms, Cove, Harbor Gateway</p>	Black Women for Wellness	اسپانیولی	<p>Carson Civic Center</p> <p>801 East Carson St</p> <p>Carson, CA 90745</p>	<p>پنجشنبه، 16 می، 2019</p> <p>6:30 عصر - 8:30 شب</p>
<p>شهرها: El Segundo, Gardena, Hawthorne, Hermosa Beach, Inglewood, Lawndale, Manhattan Beach, Palos Verdes Estates, Redondo Beach, Torrance</p> <p>شهرستان Los Angeles به ثبت نرسیده: Del Aire, El Camino Village, Harbor Gateway, Lennox, Hawthorne, Wiseburn</p> <p>محله های Los Angeles: Harbor Gateway</p>	لیگ زنان رای دهنده، Torrance Area	ژاپنی	<p>Torrance Cultural Arts Center Toyota Meeting Hall</p> <p>3330 Civic Center Dr</p> <p>Torrance, CA 90503</p>	<p>پنجشنبه، 16 می، 2019</p> <p>7:00 عصر - 9:00 شب</p>

طرح اجرای انتخابات شهرستان LOS ANGELES

جدول 3: رئیس اداره ثبت شهرستان Los Angeles - متصدی ثبت-ثبت کننده/ منشی امور شهرستان				
پروژه قرار دادن مرکز رای (VCPP)				
دور دوم جلسات اجتماعی مردمی				
منطقه مورد نظر	سازمان مدیریتی	ترجمه شفاهی همزمان و یا کمک زبانی	موقعیت جلسه	جلسه تاریخ و زمان
جلسه نوبت‌های خاص رأی‌دهندگان معلول در سرتاسر شهرستان Los Angeles	United Cerebral Palsy of Los Angeles (UCPLA) & Disability Rights California	زبان اشاره آمریکایی (ASL) اسپانیولی	UCPLA Culver City 6110 Washington Blvd Culver City, CA 90232	جمعه، 17 می، 2019 1:30 بعداز ظهر - 3:30 بعداز ظهر
شهرها: Bellflower, Cerritos, Downey, Hawaiian Gardens, Lakewood, Long Beach, Norwalk, Paramount شهرستان Los Angeles به ثبت نرسیده: Cerritos, Long Beach, Lakewood	Southern California Resource Services for Independent Living	هندی اسپانیولی	C. Robert Lee Activity Center Room B 21815 Pioneer Blvd Hawaiian Gardens, CA 90716	شنبه، 18 می، 2019 9:00 صبح - 11:00 صبح
شهرها: Burbank شهرستان Los Angeles به ثبت نرسیده: Universal City محله های Los Angeles: Hollywood Hills, North Hollywood, Shadow Hills, Sherman Oaks, Studio City, Sun Valley, Toluca Lake, Toluca Terrance, Toluca Woods, Valley Village	کمیته ملی ارمنیان آمریکا، Crescenta Valley Chapter	تایلندی اسپانیولی	Armenian Cultural Foundation Center 11719 Moorpark St Studio City, CA 91604	شنبه، 18 می، 2019 10:00 صبح - 12:00 ظهر
محله های Los Angeles: Adams-Normandie, Angelino Heights, Chinatown, City Central, County Club Park, Downtown, East Hollywood, Echo Park, Elysian Park, Hancock Park, Harvard Heights, Historic Filipinotown, Hollywood, Hollywood Hills, Jefferson Park, Koreatown, Little Bangladesh, Little Tokyo, Los Feliz, Melrose, Pico- Union, Silverlake, Temple-Beaudry, Thai Town, University Park, Victoria Park, Westlake, Wholesale District, Wilshire Center	مؤسسه Pat Brown در امور عمومی در Cal State LA	تاگالوگ اسپانیولی تایلندی	Cal State Los Angeles Downtown, 6th Floor- Room 624 801 South Grand Ave Los Angeles, CA 90017	سه شنبه، 21 می، 2019 6:00 عصر - 8:00 شب

طرح اجرای انتخابات شهرستان LOS ANGELES

جدول 3: رئیس اداره ثبت شهرستان Los Angeles - متصدی ثبت-ثبت کننده/ منشی امور شهرستان				
پروژه قرار دادن مرکز رای (VCP) (VCP)				
دور دوم جلسات اجتماعی مردمی				
منطقه مورد نظر	سازمان مدیریتی	ترجمه شفاهی همزمان و یا کمک زبانی	موقعیت جلسه	جلسه تاریخ و زمان
شهرها: Azusa, Claremont, Diamond Bar, Glendora, La Verne, Pomona, San Dimas, Walnut شهرستان Los Angeles به ثبت نرسیده: Angeles National Forest, Claremont, Covina, East Covina, Glendora, La Verne, Padua Hills, Pomona	صندوق مالی آموزشی NALEO	زبان اشاره آمریکایی (ASL) اسپانیولی	University of La Verne Executive Dining Room 1950 Third St La Verne, CA 91750	چهارشنبه، 22 می، 2019 6:00 عصر - 8:00 شب
شهرها: Azusa, Covina, City of Industry, Diamond Bar, Glendora, La Puente, San Dimas, Walnut, West Covina شهرستان Los Angeles به ثبت نرسیده: Avocado Heights, Azusa, Charter Oak, Hacienda Heights, North Whittier, Rowland Heights, San Jose Hills, Valinda, Walnut, West Puente Valley محله های Los Angeles: Highland Park	انجمن گسترش عدالت آسیایی آمریکایی (AAAJ)	اسپانیولی	Covina Public Library 234 North Second Ave Covina, CA 91723	سه شنبه، 28 می، 2019 5:30 بعدازظهر - 7:30 شب
شهرها: Cerritos, La Habra Heights, La Mirada, Norwalk, Santa Fe Springs, Pico Rivera, Whittier شهرستان Los Angeles به ثبت نرسیده: East La Mirada, East Whittier, Hacienda Heights, Los Nietos, Rowland Heights, South Whittier, West Whittier	Southern California Resource Services for Independent Living	اسپانیولی	Norwalk Arts and Sports Complex 13000 Clarkdale Ave Norwalk, CA 90650	سه شنبه، 28 می، 2019 6:00 عصر - 8:00 شب
شهرها: Alhambra, Arcadia, Pasadena, San Gabriel, San Marino, South Pasadena, San Marino, Sierra Madre, Temple City شهرستان Los Angeles به ثبت نرسیده: Altadena, Angeles National Forest, Northeast San Gabriel, San Pascual	California Common Cause	چینی	San Gabriel Adult Recreation Center, Grapevine Room 324 South Mission Dr San Gabriel, CA 91776	چهارشنبه، 29 می، 2019 6:00 عصر - 8:00 شب

طرح اجرای انتخابات شهرستان LOS ANGELES

جدول 3: رئیس اداره ثبت شهرستان Los Angeles - متصدی ثبت-ثبت کننده/ منشی امور شهرستان				
پروژه قرار دادن مرکز رای (VCP) (VCP)				
دور دوم جلسات اجتماعی مردمی				
منطقه مورد نظر	سازمان مدیریتی	ترجمه شفاهی همزمان و یا کمک زبانی	موقعیت جلسه	جلسه تاریخ و زمان
<p>شهرها: Burbank, Glendale, La Cañada Flintridge, Pasadena, Santa Clarita</p> <p>شهرستان Los Angeles به ثبت نرسیده: Angeles National Forest, Altadena, Kagel, La Cresenta, Lopez Canyons</p> <p>محله های Los Angeles: Lakeview Terrace, Sunland, Sun Valley, Tujunga</p>	<p>کمیته ملی ارمینان آمریکا، Western Chapter</p>	<p>ارمنی اسپانیولی</p>	<p>Burbank Central Library 110 North Glenoaks Blvd Burbank, CA 91502</p>	<p>چهارشنبه، 29 می، 2019 7:00 عصر - 9:00 شب</p>
<p>شهرها: Alhambra, Arcadia, Pasadena, San Gabriel, San Marino, South Pasadena, Sierra Madre, Temple City</p> <p>شهرستان Los Angeles به ثبت نرسیده: Altadena, Angeles National Forest, Northeast San Gabriel, San Pascual</p> <p>محله های Los Angeles: Highland Park</p>	<p>کمیته ملی ارمینان آمریکا، Pasadena Chapter</p>	<p>اسپانیولی چینی</p>	<p>Pasadena Convention Center Ballroom F-G 300 East Green St Pasadena, CA 91101</p>	<p>4 ژوئن 2019 6:00 عصر - 8:00 شب</p>
<p>شهرها: Beverly Hills, Culver City, West Hollywood</p> <p>شهرستان Los Angeles به ثبت نرسیده: Franklin Canyon, Miracle Mile</p> <p>محله های Los Angeles: Alsace, Baldwin Hills, Beverly Crest, Beverlywood, Brookside, Cadillac-Coming, Carthay, Century City, Cheviot Hills, Cloverdale, Cochran, Country Club Park, Crenshaw District, Crestview, Exposition, Faircrest Heights, Hollywood, Hollywood Hills, Lafayette Square, Longwood, Miracle Mile, Melrose, Park La Brea, South Carthay, Sycamore Square, Regent Square, Reynier Village, St. Elmo Village, Victoria Park, Wellington Square</p>	<p>California Common Cause</p>	<p>روسی فارسی</p>	<p>West Hollywood City Council Chambers 625 North San Vicente Blvd West Hollywood, 90069</p>	<p>چهارشنبه، 5 ژوئن، 2019 6:00 عصر - 8:00 شب</p>

طرح اجرای انتخابات شهرستان LOS ANGELES

جدول 3: رئیس اداره ثبت شهرستان Los Angeles - متصدی ثبت-ثبت کننده/ منشی امور شهرستان				
پروژه قرار دادن مرکز رای (VCP) (VCP)				
دور دوم جلسات اجتماعی مردمی				
منطقه مورد نظر	سازمان مدیریتی	ترجمه شفاهی همزمان و یا کمک زبانی	موقعیت جلسه	جلسه تاریخ و زمان
شهرها: Alhambra, Commerce, El Monte, Montebello, Monterey Park, Pico Rivera, Rosemead, San Gabriel, South El Monte, Temple City, Whittier شهرستان Los Angeles به ثبت نرسیده: East Los Angeles, El Monte, Northeast San Gabriel, Sunrise Village, Whittier Narrows	صندوق مالی آموزشی NALEO	چینی ویتنامی اسپانیولی	Centro Maravilla Service Center 4716 East Cesar Chavez Ave Los Angeles, CA 90022	پنجشنبه، 6 ژوئن، 2019 6:00 عصر - 8:00 شب
شهرها: Arcadia, Baldwin Park, Bradbury, Duarte, City of Industry, El Monte, Irwindale, Monrovia, Rosemead, South El Monte, Temple City, West Covina شهرستان Los Angeles به ثبت نرسیده: Avocado Heights, Bassett, Bradbury, Duarte, Hacienda Heights, Monrovia, North Whittier, Pellissier Village, Whittier Narrows	برنامه مشارکت منطقه (MAP) Monrovia	اسپانیولی چینی	Second Baptist Church 925 South Shamrock Ave Monrovia, CA 91016	پنجشنبه، 6 ژوئن، 2019 6:00 عصر - 8:00 شب
شهرها: Lancaster, Palmdale شهرستان Los Angeles به ثبت نرسیده: Acton, Agua Dulce, Anaverde, Bouquet Canyon, Del Sur, Desert View Highlands, Elizabeth Lake, Leona Valley, North Lancaster, Palmdale, Quartz Hill, White Fence Farms	Black Women for Wellness	اسپانیولی	Chimbole Cultural Center, Manzanita Ballroom 38350 Sierra Highway Palmdale, CA 93550	جمعه، 7 ژوئن، 2019 6:00 عصر - 8:00 شب
محله های Los Angeles: Adams-Normandie, Angelino Heights, Chinatown, City Central, County Club Park, Downtown, East Hollywood, Echo Park, Elysian Park, Hancock Park, Harvard Heights, Historic Filipinotown, Hollywood, Hollywood Hills, Jefferson Park, Koreatown, Little Bangladesh, Little Tokyo, Los Feliz, Melrose, Pico-Union, Silverlake, Temple-Beaudry, Thai Town, University Park, Victoria Park, Westlake, Wholesale District, Wilshire Center	اولین کلیسای اسقفی آفریقایی متدیست (FAME) و آلفا کاپا آلفا (AKA)	کره ای اسپانیولی تایلندی	First AME Church Plaza Level 2270 South Harvard Blvd Los Angeles, CA 90018	شنبه، 8 ژوئن، 2019 10:00 صبح - 12:00 ظهر

طرح اجرای انتخابات شهرستان LOS ANGELES

جدول 3: رئیس اداره ثبت شهرستان Los Angeles - متصدی ثبت-ثبت کننده/ منشی امور شهرستان				
پروژه قرار دادن مرکز رای (VCP)				
دور دوم جلسات اجتماعی مردمی				
منطقه مورد نظر	سازمان مدیریتی	ترجمه شفاهی همزمان و یا کمک زبانی	موقعیت جلسه	جلسه تاریخ و زمان
شهرها: Agoura Hills, Calabasas, Malibu, Westlake Village شهرستان Los Angeles به ثبت نرسیده: Santa Monica Mountains	لیگ زنان رای دهنده، Los Angeles	نامعلوم	Agoura Hills/Calabasas Community Center 27040 Malibu Hills Rd Calabasas, CA 91301	سه شنبه، 11 ژوئن، 2019 6:00 عصر - 8:00 شب
شهرها: Avalon, Carson, Lomita, Palos Verdes, Rancho Palos Verdes, Rolling Hills, Rolling Hills Estates, Torrance شهرستان Los Angeles به ثبت نرسیده: Academy Estates, La Rambla, West Carson, Westfield محله های Los Angeles: Harbor City, Harbor Gateway, Harbor Pines, San Pedro, Wilmington	مرکز مشاوره South Bay یا (SBCC) Thrive LA	اسپانیولی	Harbor City Recreational Center, Community Room 24901 Frampton Ave Harbor City, CA 90710	چهارشنبه، 12 ژوئن، 2019 9:00 صبح - 11:00 صبح
شهرها: Bell, Bell Gardens, Compton, Cudahy, Downey, Huntington Park, Lynwood, Maywood, Paramount, South Gate, Vernon شهرستان Los Angeles به ثبت نرسیده: Bandini Islands, East Rancho Dominguez, Florence-Firestone, Lynwood, Walnut Park, Willowbrook محله های Los Angeles: Watts	Southeast Los Angeles (SELA) Collaborative	اسپانیولی	South Gate Girls Club House 4940 Southern Ave South Gate, CA 90280	پنجشنبه، 13 ژوئن، 2019 5:30 بعدازظهر - 7:30 شب
شهرها: Santa Clarita شهرستان Los Angeles به ثبت نرسیده: Agua Dulce, Bouquet Canyon, Canyon Country, Castaic, Lake Hughes, Newhall, Placerita Canyon, Sand Canyon, San Francisquito Canyon, Saugus, Stevenson Ranch, Valencia, Val Verde, West Antelope Valley	Black Women for Wellness	نامعلوم	Old Town Newhall Public Library 24500 Main St Santa Clarita, CA 91321	شنبه، 15 ژوئن، 2019 11:30 صبح - 1:30 بعدازظهر

طرح اجرای انتخابات شهرستان LOS ANGELES

جدول 3: رئیس اداره ثبت شهرستان Los Angeles - متصدی ثبت-ثبت کننده/ منشی امور شهرستان				
پروژه قرار دادن مرکز رای (VCPP)				
دور دوم جلسات اجتماعی مردمی				
منطقه مورد نظر	سازمان مدیریتی	ترجمه شفاهی همزمان و یا کمک زبانی	موقعیت جلسه	جلسه تاریخ و زمان
محله های Los Angeles : Encino, Lake Balboa, Northridge, Reseda, Reseda Ranch, Tarzana, Van Nuys, Winnetka, Woodland Hills	رای دهنده فارسی	فارسی اسپانیولی	Encino-Tarzana Branch Library 18231 West Ventura Blvd Tarzana, CA 91356	سه شنبه، 18 ژوئن، 2019 5:30 بعداز ظهر - 7:30 شب
شهرها: Culver City, El Segundo, Hawthorne, Inglewood شهرستان Los Angeles به ثبت نرسیده: Ladera Heights, Lennox, Marina del Rey محله های Los Angeles : Baldwin Hills, Del Rey, Hyde Park, Marina Peninsula, Palms, Playa Del Rey, Playa Vista, Venice, View Heights, Westchester, Windsor Hills	مرکز مشاوره South Bay یا (SBCC) Thrive LA	اسپانیولی	Hawthorne Memorial Center Polaris Room 3901 West El Segundo Blvd Hawthorne, CA 90250	سه شنبه، 18 ژوئن، 2019 6:00 عصر - 8:00 شب
محله های Los Angeles : Arleta, Encino, Lake Balboa, North Hills, North Hollywood, Panorama City, Sherman Oaks, Sun Valley, Valley Glen, Van Nuys	مرکز مشاوره South Bay یا (SBCC) Thrive LA	اسپانیولی	North Hills United Methodist Church, Fireside Room 15435 Rayen St North Hills, CA 91343	چهارشنبه، 19 ژوئن، 2019 6:00 عصر - 8:00 شب
شهرها: Santa Clarita شهرستان Los Angeles به ثبت نرسیده: Oat Mountain, Stevenson Ranch, Twin Lakes محله های Los Angeles : Chatsworth, Granada Hills, North Hills, Northridge, Porter Ranch	Black Women for Wellness	نامعلوم	Northridge Recreation Center Gymnasium 18300 Lemarsh St Northridge, CA 91234	شنبه، 22 ژوئن، 2019 3:00 بعداز ظهر - 5:00 بعداز ظهر

طرح اجرای انتخابات شهرستان LOS ANGELES

جدول 3: رئیس اداره ثبت شهرستان Los Angeles - متصدی ثبت-ثبت کننده/ منشی امور شهرستان

پروژه قرار دادن مرکز رای (VCP) (VCP)

دور دوم جلسات اجتماعی مردمی

منطقه مورد نظر	سازمان مدیریتی	ترجمه شفاهی همزمان و یا کمک زبانی	موقعیت جلسه	جلسه تاریخ و زمان
شهرها: Lancaster, Palmdale شهرستان Los Angeles به ثبت نرسیده: Angeles National Forest, East Lancaster, Hi Vista, Lake Los Angeles, Littlerock/Juniper Hills, Littlerock, Llano, Pearblossom, Roosevelt, Southeast Antelope Valley, South Edwards, Sun Village	Lake Los Angeles Park Association	اسپانیولی	Jackie Robinson Park 8773 East Avenue R Littlerock, CA 93543	شنبه، 22 ژوئن، 2019 6:00 عصر - 8:00 شب
شهرها: San Fernando شهرستان Los Angeles به ثبت نرسیده: Kagel, Lopez Canyons محله های Los Angeles: Arleta, Granada Hills, Lake View Terrace, Mission Hills, North Hills, Pacoima, Panorama City, Sun Valley, Sylmar	Pacoima Beautiful	اسپانیولی	Pacoima City Hall 13520 Van Nuys Blvd Pacoima, CA 91331	پنجشنبه، 27 ژوئن، 2019 6:00 عصر - 8:00 شب
شهرها: Alhambra, Commerce, Monterey Park, South Pasadena شهرستان Los Angeles به ثبت نرسیده: City Terrace, East Los Angeles محله های Los Angeles: Boyle Heights, El Sereno, Highland Park, Lincoln Heights, Mt. Washington, Wholesale District, University Hills	InnerCity Struggle	اسپانیولی	InnerCity Struggle 3467 Whittier Blvd Los Angeles, CA 90023	شنبه، 29 ژوئن، 2019 10:00 صبح - 12:00 ظهر

ترجمه شفاهی همزمان - شخصی در لحظه محتویات جلسه را بصورت کلامی ترجمه می کند.

هدست برای استفاده فردی ارائه شده بود.

کمک زبانی- کارمند(انی) برای ارائه کمک زبانی به همراه مطالب ترجمه شده جلسه در دسترس بوده اند.

1-D اطلاعات وبسایت

LAvote.net

وبسایت دپارتمان، www.lavote.net، حاوی اطلاعات بسیار زیادی درباره انتخابات است و می‌توان به 13 زبان (برای فهرست زبان‌ها، بخش 1-E را ببینید) به آن دسترسی داشت. این وبسایت به طور مرتبط به‌روز می‌شود و اطلاعات مهم در رابطه با انتخاب فعلی، اطلاعات ثبت‌نام رأی‌دهندگان، گزینه‌های رأی، داده‌های تاریخی رأی، اطلاعات کمی اجتماعی و موارد دیگر را در دسترس رأی‌دهندگان قرار می‌دهد. تا پیش از انتخابات مقدماتی ریاست جمهوری در مارس 2020، وبسایت این دپارتمان مجدداً طراحی خواهد شد تا برند VSAP رعایت شود، رنگ‌بندی‌ها تغییر کند و اطلاعات مربوط به منابع آموزشی VSAP و VCA به‌روز شوند.

وبسایت VSAP

علاوه بر وبسایت اصلی دپارتمان، یک وبسایت دیگر هم وجود دارد که به تمام اطلاعات مربوط به VSAP اختصاص دارد، <https://vsap.lavote.net>. این سایت حاوی مجموعه‌ای گسترده از اطلاعات درباره تجربه جدید رأی دادن و توسعه پروژه است، از جمله اطلاعات مربوط به محل آغاز پروژه، کمیته‌های مشاوره فنی و مشاوره اجتماعی پروژه، گزارش‌های دقیق پروژه، ویدیوهای آموزشی و داستان‌های خبری. این وبسایت یک وبلاگ هم دارد که دپارتمان از آن برای اعلام رویدادهای خاص، دستاوردها، یا پیشرفت‌های صورت گرفته برای ارتقای بیشتر پروژه استفاده می‌کند و مردم را در جریان پیشرفت‌های VSAP قرار می‌دهد. تا سال 2020 بیشتر اطلاعات مهمی که در حال حاضر روی VSAP قرار دارند بر روی وبسایت اصلی این دپارتمان هم قرار خواهند گرفت.

1-E کمک زبانی

شهرستان Los Angeles فقط پرجمعیت‌ترین حوزه انتخاباتی کشور نیست، بلکه متنوع‌ترین نیز هست. تنوع فرهنگی و زبانی یکی از ویژگی‌های معرف این شهرستان است که باعث می‌شود فضایی پویا و پراثر داشته باشد. برای حمایت و تقویت یک فرآیند باز و جامع که تمام اقلیت‌های زبانی هم در آن حضور دارند، این دپارتمان مطالب را به صورت ترجمه شده و با کمک زبانی قوی ارائه می‌دهد. با استناد به مفاد قانون زبان ایالاتی و فدرال، این دپارتمان مطالب ترجمه‌شده و خدمات خود را به زبان‌های زیر ارائه می‌کند:

- ارمنی
- چینی
- کامبوجی/خمر
- فارسی
- هندی
- ژاپنی
- کره‌ای
- روسی
- اسپانیولی
- تاگالوگ/فیلیپینی
- تایلندی
- ویتنامی

به علاوه، رأی‌دهندگان که تسلط محدودی به زبان انگلیسی دارند (LEP) اکنون می‌توانند با مراجعه به کارکنان انتخاباتی چند زبانه در مراکز اخذ رأی، از حق خود برای رأی دادن استفاده کنند. اگرچه کمک به این زبان‌های اضافه باعث برآورده شدن الزامات قانونی شهرستان می‌شود، اما این شهرستان پا را از اجرای صرف وظایف خود فراتر گذاشته و به زبان‌های بنگالی، گوجراتی و اردو هم کمک زبانی ارائه می‌کند.

این شهرستان متعهد است رویکرد فراگیر خود در عمل به الزامات زبانی ایالتی و فدرال را ادامه دهد و با ارائه خدمات انتخاباتی عادلانه، در دسترس و شفاف به تمام رأی‌دهندگان، به هدف خود برسد. در قسمت زیر، لینک خدمات چندزبانی دیپارتمان را مشاهده می‌کنید:

<https://lavote.net/home/voting-elections/voter-education/multilingual-services-program/multilingual-services-program>.

شناسایی و خدمات رسانی به رأی‌دهندگان با تسلط محدود به زبان انگلیسی (LEP)

زمانی که یک فرد برای رأی دادن ثبت‌نام می‌کند، ممکن است برای دریافت مطالب انتخاباتی ترجمه‌شده درخواست بدهد. هر رأی‌دهنده‌ای که این درخواست را ارائه بدهد به صورت خودکار تمام مطالب انتخاباتی به علاوه یک نمونه برگه رأی ترجمه‌شده را به زبان انتخابی خود دریافت می‌کند. این دپارتمان یک خط تماس کمک چند زبانه هم دارد: 1-800-815-2666 (گزینه 3) برای اینکه رأی‌دهندگان مطالب و اطلاعات مربوط به محل‌های مرکز رأی، کارت‌های ثبت‌نام دوزبانه، درخواست‌های VBM ترجمه شده و کتابچه نمونه برگه رأی را درخواست کنند.

این دپارتمان یک سیستم داده هدفدار و جامع ایجاد کرده که در آن داده‌های جمعیتی و درخواست‌های کمک زبانی از منابع مختلف از جمله سرشماری ایالات متحده، نظرسنجی اجتماعی آمریکا، درخواست ثبت‌نام رأی‌دهندگان و درخواست‌های کمک زبانی از گروه‌های اجتماعی گردآوری و جمع‌آوری می‌شوند. از این داده‌ها یک گزارش تهیه می‌شود تا کارکنان چندزبانه با توجه به نیازهای کمک زبانی در مراکز اخذ رأی مستقر شوند. با توجه به داده‌های موجود، کارکنان انتخاباتی که به زبان اسپانیولی صحبت می‌کنند در تمام مراکز رأی مستقر خواهند بود.

آموزش و برقراری ارتباط با اعضای LEP در مراکز رأی

برای اطمینان از اینکه رأی‌دهندگان LEP به فرایند مشارکت اجتماعی دسترسی دارند، این دپارتمان در طول دو دور جلسه که پیش‌تر در C-1 به آن‌ها اشاره شد، کار تحلیل دسترسی به زبان و خدمات ترجمه شفاهی همزمان را انجام داده است. تمام جلسات/کارگاه‌ها با مطالب زبانی ترجمه‌شده ارائه می‌شوند. برای مشاهده لیستی از کارگاه‌هایی که شامل خدمات ترجمه شفاهی و/یا کمک زبانی بودند، به جدول‌های شماره 2 و 3 موجود در بخش C-1 فوق مراجعه کنید.

علاوه بر این، کمیته مشاوره دسترسی زبانی (LAAC) دپارتمان، که در سال 2017 تأسیس شد، در آموزش اقلیت‌ها درباره VSAP نقش بسیار مهمی ایفا می‌کند. LAAC مطالب ترجمه شده را در میان اجتماعات توزیع می‌کند و میزبانی جلسات اجتماعی را به عهده دارد. بعضی از سازمان‌های LAAC عبارتند از:

- Asian Americans Advancing Justice
- California Common Cause

- CAUSE
- FarsiVote
- Korean American Coalition
- NALEO Education Found
- شورای ملی ایرانیان آمریکا

سازمان با همکاری LAAC و سازمان‌های جامعه محلی، کارگاه‌های دوزبانه آموزش رای‌دهندگان را حداقل در یک جلسه به هر یک از زبان‌های زیر، برگزار خواهد کرد تا تغییرات مربوط به VCA و VSAP را آموزش دهد و درباره آنها اطلاع‌رسانی کند: ارمنی، چینی، فارسی، هندی، ژاپنی، خمر، کره‌ای، روسی، اسپانیایی، تاگالوگ، تایلندی و ویتنامی. مترجمان شفاهی متخصص هر زبان برای کمک به حضار، آماده خدمات‌رسانی هستند. سازمان اطمینان حاصل می‌کند که کارگاه‌ها در از نظر مکان استقرار و حضور پرسنل در وضعیت مناسبی قرار دارند و برای گروه‌ها و رسانه‌هایی که به طور مستقیم با هر گروه زبانی سر و کار دارند، ترویج می‌شوند. این کارگاه‌ها، در فوریه 2020 برگزار خواهند شد.

1-F پشتیبانی در زمینه دسترسی

این دپارتمان تمام تلاش خود را به کار می‌گیرد تا معلولین به مراکز انتخاباتی دسترسی داشته باشند. در طول یک دهه گذشته این دپارتمان در زمینه برگزاری نظرسنجی، جذب نیرو، اصلاح و حفظ مکان‌های قابل دسترس، قدم‌های قابل توجهی برداشته است. در سال 1986 فقط 70% از مکان‌های اخذ رأی شهرستان با استانداردهای دسترسی فیزیکی مطابقت داشتند، اما در سال 2018 نزدیک به 90% مراکز اخذ رأی از استانداردهای دسترسی فیزیکی برخوردار بودند.

این دپارتمان کمیته ارتباط با رای‌دهندگان و جامعه (CVO) را تأسیس کرد تا به عنوان مکانی برای همکاری بین دپارتمان و شهروندان، جامعه و سازمان‌های حامی فعالیت کند. از طریق این کمیته، شهروندان در کار با دپارتمان نقشی فعال و مشارکتی ایفا می‌کنند تا مطمئن شوند انتخابات برای تمام رای‌دهندگان به صورتی عادلانه، در دسترس و شفاف اجرا می‌شود. مأموریت این کمیته تسهیل ارتباط و همکاری بین جامعه و دپارتمان است تا روش‌هایی برای آموزش و مشارکت یافت شود و خدمات با کیفیت ارائه گردد و از دسترسی تمام رای‌دهندگان اطمینان حاصل شود. CVO با بخش‌های مختلفی از جامعه کار می‌کند تا خدمات بهتری به رای‌دهندگان دارای نیازهای ویژه و رای‌دهندگان دارای نیازهای زبانی ارائه گردد و به انتشار اطلاعات مربوط به مسائل مهم انتخاباتی، از جمله آرای موقت، مطالب انتخاباتی ترجمه شده و VSAP کمک شود. بیش از 120 سازمان و 200 نماینده در CVO عضویت دارند و هر سه ماه یک بار در جلسات حاضر می‌شوند. حضور در این جلسات برای عموم مردم و تمام سازمان‌های علاقمند آزاد است.

طرح اجرای انتخابات شهرستان LOS ANGELES

این شهرستان متعهد است رویکرد فراگیر خود در عمل به الزامات دسترسی ایالتی و فدرال را ادامه دهد و با ارائه خدمات انتخاباتی عادلانه، در دسترس و شفاف به تمام رأی‌دهندگان، به هدف خود برسد. مرکز رای جدید به نحوی طراحی شده است که تمام رأی‌دهندگان به آن دسترسی داشته باشند و از این مسئله اطمینان حاصل شده است که مراکز رای با امکان دسترسی در محل‌های نزدیک به رأی‌دهندگان معلول قرار دارند. در ارزیابی مراکز رای، امکانات در نظر گرفته شده برای فعالیت مرکز رای باید به نحوی باشند که از الزامات پارکینگ قابل دسترسی و سایر معیارهای ضروری برخوردار باشد. این دپارتمان نه تنها از طریق CVOAC، بلکه همچنین با کمک کمیته مشورتی دسترسی رأی‌دهندگان (VAAC) جامعه را مشارکت داده است. VAAC شهرستان در سال 2006 تأسیس شد تا به دپارتمان در پیاده کردن استراتژی‌های خلاقانه‌ای که دسترسی و مشارکت مردم را افزایش می‌دهند، کمک کند. VAAC چه در فعالیت‌های پیش از انتخابات و چه در فعالیت‌های پس از آن، نقش مهمی ایفا کرده است. این دپارتمان با همکاری VAAC دو اعلام خدمات عام‌المنفعه (با زبان اشاره آمریکایی و زیرنویس ثابت) تولید کرده است که در آنها تجربه جدید رای دادن در شهرستان و گزینه‌های موجود برای رای دادن را از طریق VCA در اختیار رأی‌دهندگان دچار معلولیت قرار می‌دهد. به علاوه، شش جلسه جامعه محلی در سال 2019 با تمرکز اختصاصی بر اطلاع‌رسانی درباره VCA، VSAP و مراکز رای به جامعه معلولان برگزار شد. جلسات آینده که برای برگزاری در سال 2020 برنامه‌ریزی شده‌اند نیز شامل نمایش عملی کارکرد سیستم BMD بوده و در جدول زیر ذکر شده‌اند:

تاریخ	پذیرش	مکان	سازمان میزبان
2019/11/01	ASL	Culver City	United Cerebral Palsy Center of Los Angeles
2019/03/5	ASL	Long Beach	Disabled Resource Center
2019/17/5	ASL	Culver City	United Cerebral Palsy of Los Angeles and Disability Rights California
2019/18/5	نامشخص	Hawaiian Gardens	Southern California Resource Services for Independent Living
2019/28/5	نامشخص	Norwalk	Southern California Resource Services Norwalk for Independent Living CA 90650
2019/11/11	چاپ با حروف بزرگ	Alhambra	East LA Regional Center
2020/02/01	بریل و چاپ با حروف بزرگ	West Covina	Eye-DAS: Eye Diseases are Serious
2020/04/01	بریل و چاپ با حروف بزرگ	Burbank	California Council of the Blind
2020/18/01	بریل و چاپ با حروف بزرگ	Los Angeles	California Council of the Blind Greater LA Chapter
2020/08/02	بریل و چاپ با حروف بزرگ	Long Beach	California Council of the Blind Long Beach

خدمات در دسترس - VBM، RAVBM، ISB و BMD

نمونه برگه رأی تعاملی (ISB) و رای پستی قابل دسترسی از راه دور (RAVBM) دو گزینه جدید دپارتمان هستند که دسترسی و راحتی بیشتری را در اختیار رأی‌دهندگان معلول قرار می‌دهند.

ISB از طریق یک برنامه تحت وب موجود در وبسایت دپارتمان قابل دسترسی است، که به کاربر امکان می‌دهد نمونه برگه رای خود را علامت بزند و یک مجوز رای (Poll Pass) ایجاد کند که می‌توان آن را پرینت گرفت یا روی دستگاه تلفن همراه دانلود کرد. این مجوز عبور به رای‌دهنده اجازه می‌دهد انتخاب‌های برگه رای خود را به سرعت به BMD منتقل کند و فرآیند رای دادن را به پایان برساند تا تجربه رای دادن در مرکز رای سریع‌تر به اتمام برسد.

RAVBM یک گزینه راحت و مناسب دیگر است که طبق روندی مشابه با ISB، اختصاصاً برای رای‌دهندگان دچار معلولیت در نظر گرفته شده است که طبق آن، رای‌دهنده می‌تواند به برنامه‌ای تحت وب در وبسایت سازمان وارد شود و به برگه رای خود با فرمتی قابل خواندن در صفحه نمایش، دسترسی داشته باشد. رای‌دهندگان می‌توانند برای خواندن و علامت زدن انتخاب‌های خود، چاپ برگه رای خود، قرار دادن آن در پاکت و سپس امضای بازگرداندن پاکت VBM، از ابزارهای کمکی خود استفاده کنند. هر دو گزینه، تجربه رای‌دهی مستقل، خصوصی و ایمنی را برای بسیاری از رای‌دهندگان دچار معلولیت به همراه خواهد داشت تا بتوانند به روش پستی رای دهند. به علاوه، شعبه‌های رای‌گیری در لبه پیاده‌رو همچنان قابل استفاده هستند و در همه مراکز رای‌وجود خواهند داشت.

رای‌دهندگان معلول می‌توانند به یکی از روش‌های زیر درخواست برگه رای VBM کنند:

- درخواست آنلاین در آدرس www.lavote.net
- جدا کردن و ارسال درخواست VBM موجود در برگه رای نمونه
- ارسال یک نامه امضا شده و درخواست یک برگه رای VBM
- تماس با شماره 815-2666 (800)، گزینه 2.

در کارت‌های رای VBM جدید دپارتمان و پاکت آن‌ها تغییرات زیر را می‌توان مشاهده کرد:

- برگه رای بزرگتر، یک رو کامل
- خواندن آسان‌تر
- پر کردن آسان‌تر
- درک آسان‌تر
- برگه‌های رای چندزبانه
- عدم نیاز به پرداخت هزینه پستی و تمبر
- رای‌دهنده می‌تواند در طول دوره 11 روزه رای‌گیری آن را به یکی از مراکز رای ببرد یا در فاصله حداقل 29 روز تا انتخابات آن را به یکی از محل‌های تحویل آسان VBM بدهد.

اگر یک رأی‌دهنده برگه رأی VBM خود را خراب یا گم کند، می‌تواند تا 7 روز قبل از انتخابات برای دریافت مطالب جایگزین درخواست بدهد. در صورت درخواست جایگزین، دپارتمان یک پاکت VBM جدید ارسال خواهد کرد. اگر کمتر از 7 روز تا انتخابات فرصت باقی مانده است، رأی‌دهنده می‌تواند با دپارتمان تماس بگیرد تا سایر راه‌های دریافت یک برگه رأی VBM جایگزین را امتحان کند، از جمله دریافت جایگزین به صورت حضوری در ستاد فرماندهی دپارتمان در Norwalk.

و در نهایت، تمام BMDها چندین نوع امکان دسترسی مختلف برای پذیرش رأی‌دهندگان معلول ارائه می‌دهند. همه BMDها برای پذیرش رأی‌دهندگانی که از صندلی چرخ‌دار یا واکر استفاده می‌کنند، فضای کافی دارند. نمایشگر لمسی را می‌توان به گونه‌ای تنظیم کرد که رأی‌دهندگان بتوانند چه در حالت نشسته و چه در حالت ایستاده رأی بدهند. برای کسانی که نمی‌توانند از صفحه لمسی استفاده کنند، یک کنترل صفحه کلید رسمی مجهز به دکمه وجود دارند که می‌توانند با استفاده از آن انتخاب خود را انجام بدهند. علاوه بر این رأی‌دهنده می‌تواند برای مشاهده راحت‌تر صفحه نمایش، اندازه، رنگ، کنتراست و زاویه آن را تغییر دهد. تمام BMDها یک هدست داخلی دارند که به رأی‌دهنده اجازه می‌دهد سرعت خواندن متن و میزان صدای آن را کنترل کنند. به علاوه، رأی‌دهنده می‌تواند هم برای شنیدن و هم برای خواندن انتخاب‌های برگه رأی، از میان 13 زبان مختلف انتخاب کند. رأی‌دهندگان معلول دیگر برای رأی دادن به دستگاه‌های جداگانه نیاز ندارند و می‌توانند روی همان دستگاه‌ها و در همان مرکز رأی، مثل تمام رأی‌دهندگان دیگر، رأی بدهند.

کلیه اطلاعات دسترسی‌پذیری ارائه شده در قسمت فوق، شامل هرگونه خدمات اضافی موجود برای رأی‌دهندگان دچار معلولیت (مانند کمک در مراکز رأی، مطالب مربوط به رای‌گیری در دسترس، شعبه‌های رای‌گیری در لبه پیاده‌رو) را می‌توانید در وب سایت ما به آدرس www.lavote.net بیابید.

1-G بودجه ارتباطات و رسانه

بودجه ارتباطات و رسانه این دپارتمان برای سال مالی 20-19 برابر با 7,492,000 دلار است که شامل 775,000 دلار برای تبلیغات عمومی انتخابات و 6,717,000 دلار برای آموزش و ارتباط رسانه ای هدفمند پیرامون VSAP و VCA می‌شود. مقایسه هزینه‌های صورت گرفته از آغاز سال مالی 2015-2016 تا 2019-2020 در جدول 4 آمده است.

جدول 4: مقایسه هزینه‌های صورت گرفته برای سال‌های مالی						
ارتباطات			رسانه‌ها			سال مالی
اختلاف	هزینه	بودجه	اختلاف	هزینه	بودجه	
\$(4,479)	\$28,479	\$24,000	\$(276,978)	\$376,978	\$100,000	سال مالی 15-16
\$21,096	\$20,907	\$42,000	\$(293,587)	\$1,043,587	\$750,000	سال مالی 16-17
\$(4,773)	\$29,773	\$25,000	\$361,344	\$488,656	\$850,000	سال مالی 17-18
\$(37,216)	\$62,216	\$25,000	\$912,784	\$587,216	\$1,500,000	سال مالی 18-19
\$23,999	\$1,001	\$25,000	\$7,106,731	\$360,269	\$7,467,000	سال مالی 19-20

H-1 صرفه‌جویی‌های پیش‌بینی شده در هزینه‌ها

بنا به تصویب VCA، این شهرستان انتخابات اولیه ریاست جمهوری را در ماه مارس 2020 با بهره‌گیری از یک الگوی مرکز رای با همکاری VSAP برگزار خواهد کرد. در حالی که انتظار می‌رود با گذشت زمان هزینه‌های برگزاری انتخابات تحت نظر VCA کاهش بیابد، سرمایه اولیه و هزینه‌های عملیاتی برای اجرای VSAP و VCA بسیار قابل توجه است. این مسئله با توجه به چنین تغییر اساسی در تجربه رأی‌گیری در یک حوزه انتخاباتی تا این اندازه بزرگ و پیچیده اصلاً غیرمنتظره نیست. هرگونه پس‌انداز طولانی مدت و مورد انتظار را می‌توان به کاهش وظایف فشرده نیروی کار و تقلیل منابع صرف شده جهت تکمیل این وظایف در مقایسه با سیستم قبلی نسبت داد. علاوه بر این، با کاهش شمار کلی کارگران و همچنین مکان‌های رأی‌گیری صرفه‌جویی بیشتر در هزینه‌ها حاصل خواهد شد. این دیپارتمان همچون گذشته به نمایندگی از حوزه‌های انتخاباتی حاضر در شهرستان، مسئولیت اداره انتخابات را به عهده خواهد داشت. حوزه‌هایی که انتخابات خود را با این شهرستان ادغام کنند همچنان در تمام هزینه‌های مجاز بر اساس قانون در صورت حساب ذکر خواهند شد. به تازگی با در نظر گرفتن اهداف برنامه‌ریزی بودجه‌بندی کلی، یک روش جدید تهیه صورت‌حساب به کلیه حوزه‌های قضایی ارسال شده است. با پشت گذاشتن انتخابات مقدماتی مارس 2020 و با هر انتخاباتی که پس از آن برگزار می‌شوند، دیپارتمان درک بهتری از صرفه‌جویی‌های مورد انتظار در هزینه‌ها پیدا خواهد کرد.

همچنین لازم به ذکر است با توجه به تغییر بالقوه در مدل انتخاباتی در سال 2024، می‌توان یک بار دیگر بهبود قبل توجه صرفه‌جویی در هزینه‌های پیش‌بینی شده را مدنظر داشت. بر اساس VCA، شهرستان در حال انتقال و تبدیل به یک سیستم اخذ رای کاملاً VBM، تحت نظارت کد انتخاباتی 4005 است، مگر اینکه VCA تا قبل از سال 2024 اصلاح شود. این

تغییر خود نیاز به یک انتقال دیگر از دپارتمان داشته و هرگونه تحلیل بیشتر در مورد صرفه‌جویی در هزینه‌های پیش‌بینی شده را تحت تأثیر قرار خواهد داد.

1-I اطلاعیه‌های خدمات عمومی

افراد چندزبانه و افراد دارای مشکل شنوایی یا بینایی

این دپارتمان با استفاده از رادیو، تلویزیون و رسانه‌های چاپی چندین PSA را برای رأی‌دهندگان شهرستان اجرا خواهد کرد تا رأی‌دهندگان ناشنوا یا کم‌شنوا، نابینا یا دارای بینایی ضعیف، یا شهروندانی که غیرانگلیسی‌زبان هستند یا انگلیسی آنها ضعیف است هم (به تمامی زبان‌های شناسایی شده اجباری) در جریان قرار بگیرند. PSAهای دپارتمان شامل اطلاعاتی در مورد انتخابات پیش رو، گزینه‌های رای‌گیری، خدمات دسترسی و اطلاعات تماس است که از طریق شماره تلفن رایگان خط اضطراری کمک به رأی‌دهنده و وبسایت ما ارائه می‌شود. شماره تلفن خط اضطراری 815-2666 (800) و آدرس وبسایت LAvote.net است.

لینک‌های PSAهای فعلی دپارتمان در زیر آمده است:

سامانه رای‌گیری: <https://www.youtube.com/watch?v=H63nyzOoRHY>

گزینه‌های رای‌گیری: <https://www.youtube.com/watch?v=n6CYNdJMCMXY>

1-J تماس‌های مستقیم

علاوه بر نمونه برگه‌های رای و برگه‌های VBM، دپارتمان از طریق چند راه دیگر به صورت مستقیم با رأی‌دهندگان ثبت‌نام‌شده تماس خواهد گرفت - از جمله مکاتبه مستقیم، اعلان‌های ایمیل و robocall خودکار. تماس‌های مستقیم (حداقل دو بار) شامل اطلاعاتی در مورد VCA و VSAP، گزینه‌های رأی‌دهی، اطلاعات مهم در مورد انتخابات و اطلاعات تماس نظیر شماره تلفن رایگان خط اضطراری کمک به رأی‌دهنده 815-2666 (800) و وبسایت ما هستند.

همچنین، هر یک از رأی‌دهندگان ثبت‌نام شده که ایمیل و/یا شماره تلفن خود را ارائه داده باشد، حداقل دو (2) اعلان حاوی این اطلاعات دریافت خواهند کرد: روش دست یافتن به برگه رای پستی خود و بازگرداندن آن، روش یافتن یک مرکز رای یا محل تحویل رای‌گیری پستی و نیز اطلاعاتی درباره تجربه جدید رای‌گیری در شهرستان.

بخش 2 – مراکز رأی و مکان‌های تحویل رأی پستی

2-A پروژه تعیین مرکز رأی

تعیین مناسبترین مکان برای استقرار مرکز رأی نیاز به فرایندی محکم و مبتنی بر داده دارد که نیازهای ایالتی و محلی را همراه با شرایط موقعیت مکانی و شرایط اقتصادی اجتماعی در نظر بگیرد و در عین حال بتواند رفتارها و الگوهای انسانی را نیز پیش‌بینی کند. دپارتمان برای اجرای پروژه استقرار مراکز رأی‌گیری (VCPP) با PlaceWorks که یک شرکت با سابقه در زمینه برنامه‌ریزی، پژوهش و تحلیل محیط زیستی است قرارداد بست. به منظور حصول اطمینان از توزیع برابر مراکز رأی و محل‌های تحویل رأی VBM در سرتاسر شهرستان، VCPP حول محور تحلیل تقاضای مبتنی بر موقعیت متمرکز شد (گزارش کامل VCPP را در الحاقیه – راهبرد مراکز رأی ببینید).

شهرستان Los Angeles 88 شهر را در خود گنجانده و بیش از 4100 مایل مربع وسعت دارد. اکثریت بیش از 10 میلیون نفر از ساکنان آن در محدوده‌های ثبت شده و حدود یک میلیون نفر در محدوده‌های ثبت نشده زندگی می‌کنند. برای اطمینان از اینکه جوامع مستقر در سرتاسر شهرستان به شکلی منصفانه در جای‌گذاری مراکز اخذ رأی نمایندگی می‌شوند و برای بررسی شرایط در سطح غربال‌شده‌تر، شهرستان به دو منطقه مطالعاتی جامعه محور تقسیم شد، که بعداً به نواحی تمرکز منطقه‌ای خوشه‌بندی شدند. تمام تحلیلهای فنی در سطح منطقه مورد مطالعه انجام شد؛ مناطق تمرکز تنها برای توزیع منصفانه گردهمایی‌های اجتماعی مورد استفاده قرار گرفتند. این مرزهای جغرافیایی طی یک فرایند مبتنی بر GIS که مرز حوزه‌های موجود مانند مناطق نظارتی، مرزهای بین شهری، و نواحی برنامه ریزی شهرستانی همچنین تراکم و توزیع جمعیت را در نظر گرفته بود، توسعه یافتند.

در بخش‌های بعدی روش مورد استفاده برای هر لایه به کار گرفته شده در تعیین مناطقی که مراکز رأی باید در آنها قرار بگیرند، توضیح داده می‌شود. این لایه‌ها به صورت ترکیبی شرایط و موانعی که رفتار رأی‌دهندگان را در جوامع مختلف شهرستان تحت تأثیر قرار می‌دهد، توضیح خواهند داد.

جوامع دورافتاده از نظر جغرافیایی

برای اطمینان از اینکه همه رأی‌دهندگان از فرصت برابری برای رأی دادن برخوردار هستند، نزدیکی مراکز رأی به جوامع دورافتاده جغرافیایی به دقت مورد بررسی قرار گرفت. تراکم کلیه رأی‌دهندگان واجد شرایط، از جمله رأی‌دهندگان واجد شرایط ثبت نشده، در سطح شهرستان نقشه‌برداری شد. مناطق شهری و فاصله از جوامع دورافتاده تا مناطق پرجمعیت شهرستان نشان داده شد و در تحلیل نیازسنجی برای اطمینان از دسترسی مورد استفاده قرار گرفتند. داده‌های مربوط به بخش خیابان از دپارتمان در ترکیب با جمعیت رأی‌دهندگان واجد صلاحیت استفاده شد تا به این شکل بتوان مناطق دورافتاده را تعریف و نشانی یابی کرد.

جوامع کم‌درآمد

این دپارتمان متعهد شده است که نیازهای جمعیت‌های مختلف در سرتاسر شهرستان را برآورده سازد، بخصوص آن دسته که به لحاظ تاریخی در فرایندهای دموکراتیک مورد توجه قرار نگرفته‌اند. شناخت هر چه بهتر این جمعیت‌ها در هنگام تعیین قابل دسترس‌ترین مکان برای جای‌گذاری مراکز رأی بسیار مهم است. برای تعیین نقاط با بیشترین دسترسی به مناطق کم‌درآمد، گروه‌های سرشماری مرور شده و به منظور به دست آوردن درصد جمعیت شهرستان که متعلق به خانواده‌های کم‌درآمد هستند، نقشه برداری انجام شد.

جوامع با محدودیت تسلط به زبان انگلیسی و جوامع اقلیت زبانی

جمعیت‌هایی که به عنوان اقلیت زبانی طبقه بندی شده اند به صورت جوامع برجسته و پررنگ با درصد بالاتری از انگلیسی‌زبانان غیرمسلط نقشه‌برداری شدند. در محاسبه درصد و تراکم جوامع اقلیت زبانی در هر جریب از داده‌های سرشماری استفاده شد که نشان‌دهنده جمعیت 5 ساله و بزرگتری بودند که به زبان‌هایی به جز زبان انگلیسی صحبت می‌کنند و روی زبان انگلیسی در حدی پایین‌تر از سطح بسیار خوب تسلط دارند.

جوامع با میزان مالکیت کم وسایل نقلیه

به منظور شناخت موانع احتمالی چالش‌برانگیز در دسترسی به مراکز رأی، نزدیکی به جوامعی با مالکیت کمتر وسایل نقلیه مورد تجزیه و تحلیل قرار گرفت. تحلیل تقاضا، درصد واحدهای مسکونی اشغال‌شده در هر گروه بلوک سرشماری در شهرستان که به وسیله نقلیه دسترسی ندارد مورد مطالعه قرار داده و جوامع دارای بیشترین تعداد افراد بدون دسترسی به وسیله نقلیه را برجسته کرد. داده‌های سرشماری بیان گر این درصد برای محاسبه درصد و تراکم در هر جریب از گروه بلوکی مورد استفاده قرار گرفت، در حالی که گروه‌های بلوکی بدون واحدهای مسکونی اشغال شده نقشه‌برداری نشدند.

مراکز جمعیت مسکونی رأی‌دهنده

حضور مردم در جایی که هستند، صرف‌نظر از شرایط اقتصادی اجتماعی آنها، نزدیکی مراکز رأی به مراکز جمعیتی در صدر تجزیه و تحلیل تقاضا مورد بررسی قرار گرفت. داده‌های سرشماری جمعیت تراکم دقیق جمعیت در مناطق شهری را نشان می‌دهد، اما مناطق روستایی با مرزهای وسیع جغرافیایی و مناطق کم‌جمعیت به طور دقیق در تحلیل وارد نشده‌اند. بنابراین مراکز جمعیت با استفاده از تراکم رأی‌دهندگان واجد شرایط با استفاده از داده‌های رأی‌دهندگان خاص مشخص شد و توزیع جمعیت با استفاده از مناطق جغرافیایی اختصاص داده شده به سرشماری نشان داده شد. رأی‌دهندگان واجد شرایط در گروه هر بلوک سرشماری از داده‌های دپارتمان محاسبه شدند که رأی‌دهندگان قانونی ثبت‌شده و ثبت‌نشده را نشان می‌دهد تا بتواند از الگوی اخذ رأی فعلی و الگوی اخذ رأی آینده پشتیبانی کند.

نزدیکی به مراکز اشتغال

این دپارتمان در همکاری با همتای خود، PlaceWorks، جمعیت روز را با استفاده از داده‌های اشتغال ارائه‌شده از سوی انجمن دولتهای کالیفرنیا جنوبی (SCAG) مورد تجزیه و تحلیل قرار داده است. محققان از تراکم شغلی نقشه‌برداری کردند تا نواحی با تراکم پایین و بالای مراکز شغلی در شهرستان را نشان دهند.

رأی‌دهندگان دچار معلولیت

با استفاده از داده‌های سال 2016 سرشماری جوامع آمریکایی، شمار افراد یا معلولیت با سن 16 سال و یا بیشتر و درصد تراکم افراد معلول در هر محدوده سرشماری محاسبه گردید. درصد جمعیت معلولین شهرستان در هر محدوده سرشماری به منظور شناسایی جوامعی با درصد بالاتری از افراد معلول نقشه‌برداری شد تا محققان بتوانند به طور فعال به دنبال مراکز رأی در نزدیکی این دسته از رأی‌دهندگان باشند.

رای دهندگان واجد شرایط ثبت نام نشده

برای پی بردن به نحوه توزیع افراد واجد شرایط برای رای دادن که تا کنون ثبت نام نشده اند، تراکم این رای دهندگان واجد شرایط ثبت نام نشده در هر گروه بلوک سرشماری با استفاده از داده های دپارتمان از رای دهندگان ثبت نام نشده در سطح خیابان نقشه برداری شد. تنها گروه های بلوکی که در فاصله یک چهارم مایل در اطراف بخش های خیابان با یک یا تعداد بیشتری از رای دهندگان واجد شرایط ثبت نام نشده بودند، مورد تجزیه و تحلیل قرار گرفتند. این روش به حذف مناطق بدون رای دهنده ثبت نام نشده در گروه های بلوکی بزرگ در بخش های شمالی و غربی شهرستان کمک کرد، در عین حال رای دهندگان ثبت نام نشده در این نواحی کم جمعیت هم در نظر گرفته شدند.

رای کم با استفاده از پست

برای تحلیل این معیار تقاضای مهم رای دهندگان، از میزان استفاده از VBM برآورد شده در انتخابات قبل استفاده شد.

رای دهندگان ثبت نام شده با گرایش بالا

محققان برای اطمینان از اینکه رای دهندگان با تمایل بالا برای شرکت در انتخابات، مشارکت خود را ادامه می دهند، تراکم رای دهندگان در هر گروه بلوک را مکان یابی و نقشه برداری کردند. فقط گروه های بلوکی که در فاصله یک چهارم مایلی پیرامون بخش های خیابان با یک یا چند رای دهنده با تمایل بالا حضور داشتند در تحلیل نقشه برداری به نمایش در آمدند. این روش به منظور حذف مناطق بدون رای دهنده در گروه های بلوکی وسیع در بخش های شمالی و غربی شهرستان به کار گرفته شد، در عین حال رای دهندگان این مناطق کم جمعیت باز هم در نظر گرفته شدند.

رای دهندگان اولی

تراکم رای دهندگان اولی (بین 15 تا 17 سال) با استفاده از ناحیه اختصاص یافته به گروه بلوک سرشماری تحلیل شد که در فاصله یک چهارم مایلی پیرامون بخش های خیابانی با یک یا چند رای دهنده در هر بلوک سرشماری قرار می گرفتند. برای محاسبه شمار افراد 15 تا 17 سال در گروه بلوکی از داده های سرشماری استفاده شد. این روش به ما کمک کرد نواحی بدون رای دهنده در گروه های بزرگ بلوکی در بخش های شمالی و غربی شهرستان را حذف کنیم و در عین حال باز هم رای دهندگان این مناطق بسیار پراکنده نیز در نظر گرفته شدند.

دسترسی به حمل و نقل عمومی

دپارتمان و PlaceWorks نزدیکی رأی‌دهندگان موجود و احتمالی و مراکز رأی بالقوه و مکان‌های تحویل VBM تا شبکه‌های حمل و نقل عمومی محلی را مورد تجزیه تحلیل قرار دادند تا جابجایی رأی دهنده و موانعی که برای دستیابی به مکان‌های بالقوه وجود دارد بهتر درک شود. داده‌های مربوط به کلیه نقاط توقف حمل و نقل مسیر ثابت از اداره حمل و نقل کلان شهر Los Angeles (مترو) دریافت شد. بر اساس فواصل ارائه سرویس کمتر از یا بیشتر از 15 دقیقه، توقف‌های حمل و نقل عمومی به ترتیب کیفیت بالا یا کیفیت پایین طبقه‌بندی شد. سپس دسترسی ترانزیت در سرتاسر شهرستان از دسترسی عالی تا عدم دسترسی به حمل و نقل عمومی دسته‌بندی شد. نمرات عالی به مناطقی اشاره دارد که در فاصله یک چهارم مایل پیاده‌روی از ایستگاه‌های حمل و نقل عمومی با کیفیت بالا قرار دارند.

تراکم ترافیکی و الگوهای آن

همچنین PlaceWorks با نقشه‌برداری تعداد مایل جاده در هر منطقه تحلیل حمل و نقل، میزان تراکم و ترافیک را تجزیه و تحلیل کرد. برای محاسبه کل مایل جاده در هر منطقه تحلیل ترافیکی (TAZ) از داده‌های خیابان شهرستان استفاده شد. موسسه تحقیقات سیستم‌های محیط زیست (ESRI) داده‌هایی را برای محاسبه تعداد کل ترافیک در TAZ ارائه داده است. تعداد کل ثبت شده در ترافیک بر اساس مایل کل جاده در هر TAZ تقسیم شده است. این تجزیه و تحلیل به محققان کمک می‌کند تا هنگام تعیین مرکز رأی، از مناطق بسیار متراکم دوری کنند.

پارکینگ در دسترس عموم

برای جلب مشارکت رأی‌دهندگان، مهم است که همه بتوانند به راحتی به مرکز رأی منتخب خود دسترسی پیدا کنند بدون اینکه به دلیل نبود پارکینگ از این کار باز داشته شوند، به ویژه برای افرادی که به پارکینگ قابل دسترس نیاز دارند. PlaceWorks به پارکینگ آزاد و در دسترس به عنوان حداقل نیاز یک مرکز رأی مناسب اولویت بیشتری می‌دهد.

ارزیابی تسهیلات

برای شناسایی امکانات احتمالی مرکز رأی، بررسی‌های گسترده‌ای در مورد رأی‌گیری‌های اخیر و حوزه‌های سنتی اخذ رأی انجام شد تا مشاهده شود، در صورت وجود، کدام مرکز رأی ایده‌آل خواهد بود. همچنین امکانات غیرسنتی که هرگز برای رأی دادن استفاده نشده بودند نیز شناسایی شدند. با استفاده از لایه‌های داده مشخص شده، امکانات اضافی که هرگز به عنوان مکان‌های رأی‌گیری استفاده نشده بودند، برای مناسب بودن شناسایی و از نظر تناسب مورد ارزیابی قرار گرفتند. روند بررسی این امکانات تقریباً به 8 ماه تحقیق در اینترنت، تجزیه و تحلیل موقعیت مکانی، مصاحبه تلفنی، ارزیابی میدانی و مشارکت ذینفعان نیاز دارد که منجر به ایجاد یک بانک اطلاعاتی با بیش از 10,000 مرکز رأی بالقوه می‌شود.

مشارکت ذینفعان

برای کسب اطلاعات بیشتر در مورد وضعیت و امکانات یک مرکز، PlaceWorks با صاحبان تسهیلات، اپراتورها و کاربرانی که بیشتر از امکانات بهره می‌گیرند بهتر با شرایط موجود آشنا هستند، همکاری کرد. مشارکت ذینفعان برای شناسایی، اصلاح اولویت‌ها و در دسترس بودن صورت گرفت. همکاری‌ها به اشکال مختلفی صورت گرفت، اما همه به دنبال تأیید شرایط تسهیلات از قبیل ساعت کاری، تماس با مرکز، امکان دسترسی، پارکینگ و دسترسی عمومی، اندازه اتاق مرکز، ویژگی‌های امنیتی، اتصال به برق و شبکه و نکات عمومی مرکز بودند.

کارمندان شهری

کارمندان شهری هم در تأیید وضعیت مراکز، ایجاد ارتباط بین محققین و مسئولین مراکز و مشارکت دادن عموم مردم و تشویق آن‌ها به شرکت کردن و اظهار نظر کردن، نقش مهمی ایفا می‌کنند. محققین پروژه در جلسه کارمندان شهری دپارتمان به کارمندان ملحق شدند و قسمت‌های مورد تمرکز کیت‌های ابزاری که حاوی یک فهرست از مراکز بالقوه بود، همراه با نقشه‌های مربوطه ارائه کردند. پس از این جلسه، کارمندان وقت خودشان را صرف بررسی و ارائه بازخورد درباره صفحات گسترده‌ای کردند که توسط محققین برای تعیین تناسب اولیه سایت، به کار گرفته شده بود. همچنین کارمندان شهری از شبکه‌های محلی خود برای ایجاد ارتباط بین محققین و مدیران مراکز، صاحبان کسب و کار و سایر مخاطبین سازمان استفاده کردند تا نظرات بیشتری درباره وضعیت محل کسب کنند.

سازمان‌های عمومی

سازمان‌های عمومی در تأیید وضعیت مراکز نقض مهمی ایفا می‌کنند چرا که بسیاری از مراکز در دسترس، مثل کتابخانه‌ها، مراکز اجتماعی و تالارهای شهری جزو دارایی‌های عمومی محسوب می‌شوند. برای بررسی صفحات گسترده اختصاصی برای تمام مراکز در حوزه مربوط به خود، سازمان‌ها با محققین همکاری کردند. در بعضی موارد، رهبران سازمان توانستند اطلاعات مربوط به تمام مراکز را تأیید کنند؛ در بعضی موارد دیگر، محققین با مدیران مراکز ارتباط پیدا کردند تا نظرات دست اول دریافت کرده و در برنامه‌ریزی برای مراجعه به محل، کمک کنند.

ابزار سنجش تناسب محل مرکز رای

برای پشتیبانی از خط مشی های VCA و سایر الزامات محلی در حین توسعه آخرین توصیه های مرکز رای، ابزار سنجش تناسب محل مرکز رای به طور مشترک توسط دپارتمان و PlaceWorks ایجاد شد. این ابزار به محققان اجازه داد 2,300 مرکز مورد پذیرش را بیشتر تحلیل کنند و 1,000 مرکز برتر را برای استفاده در طول انتخابات 2020 معرفی کنند. هدف این بود که در طول فرایند ارزیابی مراکز اخذ رأی، مراکز بیشتری پذیرفته شوند تا بتوان از لایه های تقاضا و سایر معیارها برای رتبه بندی آنها و امتیاز دادن به مراکز مورد پذیرش استفاده کرد. ابزار سنجش تناسب محل مرکز رای به محققان اجازه داد با تأکید روی لایه های اخذ رأی مختلف سناریوهای متفاوت را بررسی کنند.

صفحه نمونه ابزار سنجش تناسب محل مرکز رای

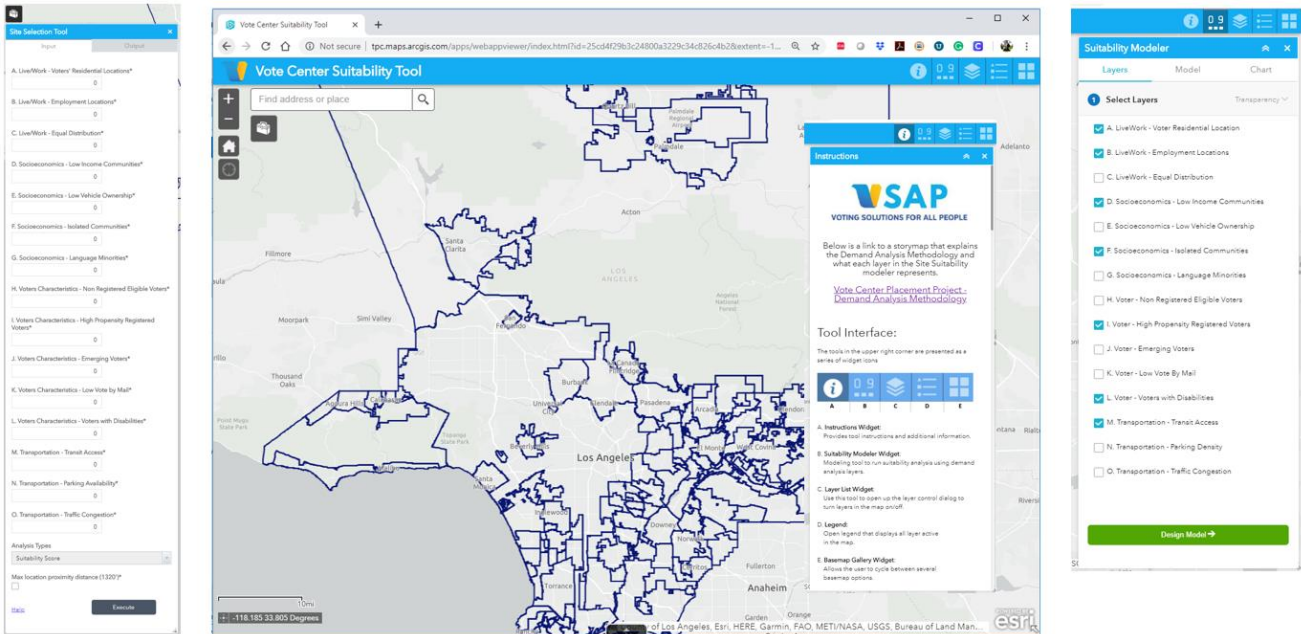

نقشه‌های داستان

برای ارائه شفافیت بیشتر و داشتن یک روش مشترک و قابل اجرا در درک تحلیل پیچیده فرایند جایگذاری مرکز رای، مشاوران فنی نقشه‌های داستان آنلاینی توسعه دادند که هر کدام از لایه‌های داده مورد استفاده برای تحلیل شرایط شهرستان را به صورت تصویری نمایش می‌دهند. این پلتفرم آنلاین با استفاده آسان یک خلاصه از روش کار، منابع داده و سایر ملاحظات در نظر گرفته شده در طول VCPP را هم ارائه می‌کند.

تصاویر 5 و 6 زیر تقاضای قرار گرفته در معیارهای مورد استفاده در هر لایه داده را نشان می‌دهد. رنگ‌های تیره‌تر نشان از تمرکز بالاتر معیار مربوطه دارد. روشن‌ترین رنگ‌ها نشان‌دهنده عدم تمرکز یا تمرکز بسیار اندک معیار مربوطه است (برای اطلاعات جزئی‌تر، گزارش کامل VCPP را که به الحاقیه – راهبرد مراکز رای پیوست شده است ببینید).

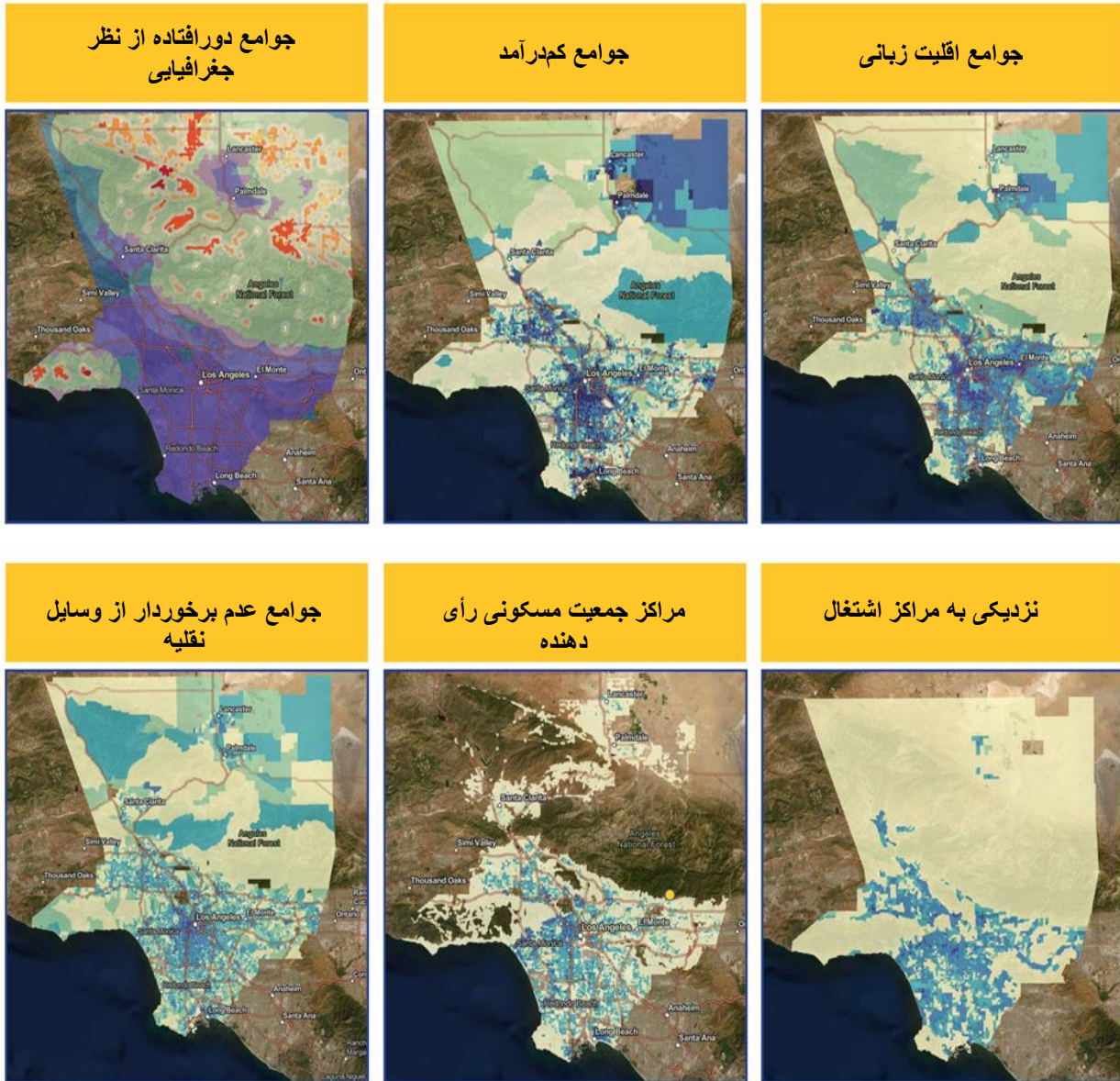

تصویر 6



2-B مراکز رأی

فهرست مراکز رأی احتمالی

شهرستان در اقدامی فراتر از الزامات VCA (قانون انتخاب رأی دهنده) معیارها و استانداردهای بیشتری برای مرکز رأی مشخص کرد تا کیفیت این مراکز رأی افزایش پیدا کند. VCA شهرستان Los Angeles را ملزم می‌سازد 180 مرکز رأی در 10 روز پیش از روز رأی‌گیری باز باشد، اما هدف دیپارتمان بر خوردار بودن از 250 مرکز رأی است. علاوه بر این، 3 روز پیش از رأی‌گیری و روز رأی‌گیری، VCA دیپارتمان را ملزم می‌کند 754 مرکز رأی در شهرستان Los Angeles باز باشد، اما هدف دیپارتمان 1,000 مرکز است.

پس از جمع‌آوری داده‌های کامل، انجام تحلیل میدانی، و جمع‌آوری نظرات عموم، تعداد 2,000 توصیه برای مرکز رأی احتمالی ارائه شد. که شامل 1,000 مرکز رأی توصیه‌شده علاوه بر 1,000 مرکز رأی احتمالی بیشتر است که در صورت عدم امکان استفاده از مراکز رأی توصیه‌شده بتوان آنها را در نظر گرفت.

جهت تأیید نهایی مراکز رأی برای انتخابات اولیه مارس 2020، دپارتمان در حال انجام تحقیقات جامعی در مورد هر مکان است تا از دسترسی آسان و اتصال به شبکه اینترنت و برق مناسب اطمینان حاصل شود. پس از اتمام بررسی‌ها، دپارتمان عملیات نهایی‌سازی را از طریق موافقت‌نامه امضا شده استفاده از مرکز انجام می‌دهد که تاریخ‌های تعیین‌شده، زمان و تخصیص اتاق در هر مرکز رأی مشخص شده است.

در زمان انتشار این سند، دپارتمان 1,745 بررسی محل را انجام داده است. در این بررسی‌ها، 1,242 محل این بررسی‌ها را با موفقیت پشت سر گذاشته و دپارتمان در حال حاضر در حال پیگیری موافقت‌نامه استفاده از مرکز است. فهرست نهایی مراکز رأی در وبسایت دپارتمان به آدرس www.lavote.net قرار داده می‌شود. فهرست مراکز رأی احتمالی در الحاقیه ذکر شده است.

ساعات کاری مراکز رأی

مراکز رأی به مدت 10 روز بیشتر پیش از روز رأی‌گیری باز خواهند بود تا رأی‌دهندگان دو هفته برای رأی دادن در محل مرکز رأی زمان داشته باشند. مراکز رأی به مدت حداقل 8 ساعت در روز در طول 10 روز نخست دوره رأی‌گیری و از ساعت 7 صبح تا 8 شب روز رأی‌گیری باز هستند.

نقشه 1,000 مرکز رأی گیری احتمالی توصیه شده

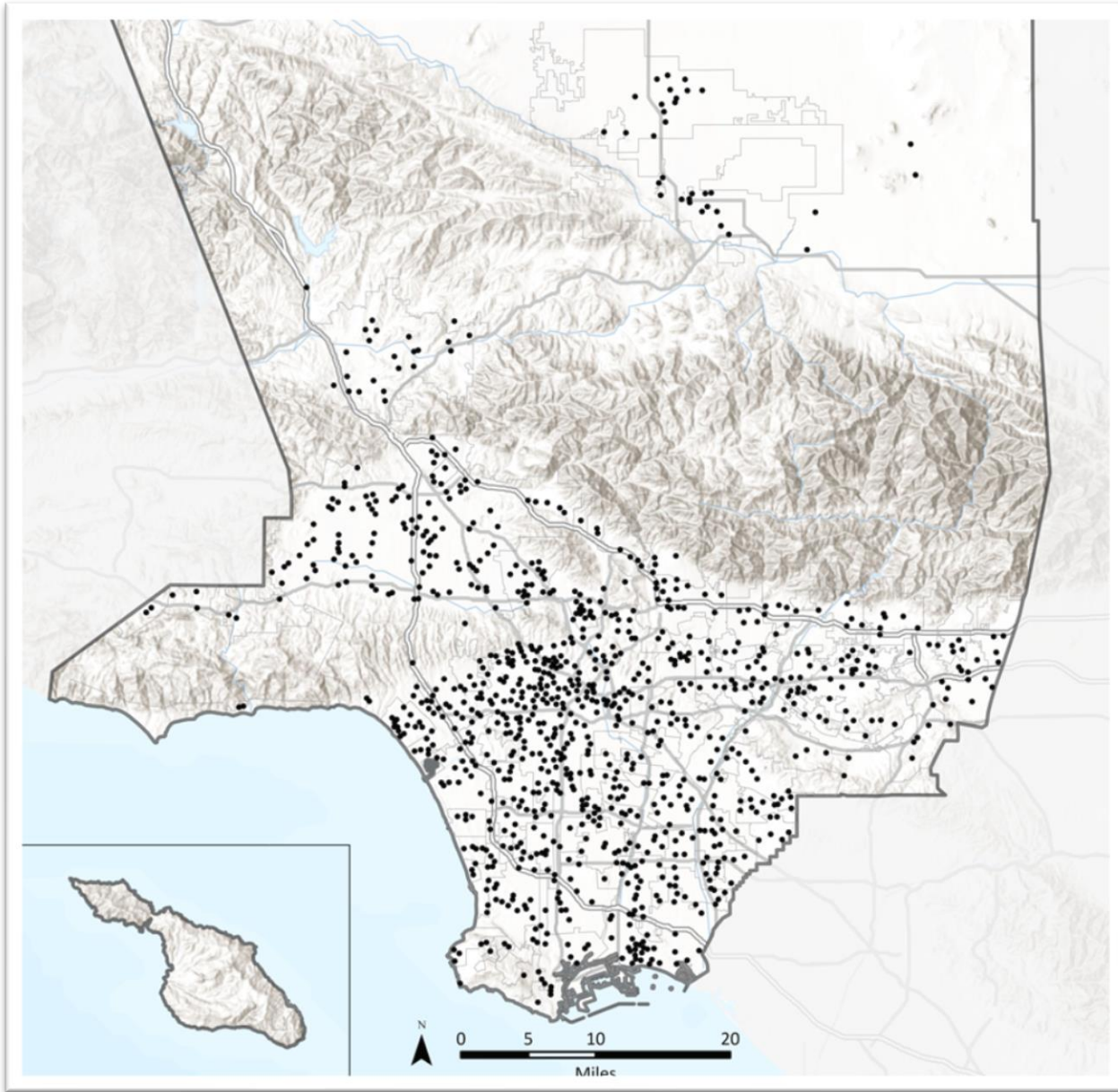

2-C مکانهای تحویل رای پستی

مکانهای تحویل VBM (رای‌گیری از طریق پست) از نظر دسترسی بیشتر برای رای‌دهندگان، به ویژه افرادی که در مناطق روستایی زندگی می‌کنند، کسانی که به صورت مداوم در سفر هستند و افرادی که خارج از مرزهای شهرستان سکونت دارند، از اهمیت زیادی برخوردار است. طبق VCA، مکان تحویل VBM باید شامل صندوق‌های رای ایمن، قابل دسترس و مهر و موم شده در نزدیکترین محل به مسیرهای حمل‌ونقل عمومی باشد. مکانهای تحویل VBM باید در طول ساعات کاری عادی حداقل 28 روز پیش از رای‌گیری و روز رای‌گیری باز باشد. علاوه بر این، باید یک مکان تحویل VBM خارج ساختمان وجود داشته باشد، یعنی مکانی قابل دسترسی، ایمن و در دسترس به مدت حداقل 12 ساعت در روز، شامل ساعات کاری عادی.

توصیه‌های مربوط به مکانهای تحویل VBM از طریق مکانهای VBM فعلی دیپارتمان و نیز فرایند VCPP ارائه شده است. دیپارتمان 250 محل تحویل VBM احتمالی را مشخص کرده است و ارزیابی‌های تکمیلی مشابه فرایند مرکز رای که در بخش 2-B ذکر شده، در مورد آنها در حال انجام است. فهرستی از مکانهای تحویل VBM احتمالی در الحاقیه آمده است. علاوه بر این، تمامی مراکز رای نیز به عنوان محل تحویل VBM فعالیت خواهند کرد.

نقشه مکان‌های تحویل VBM احتمالی

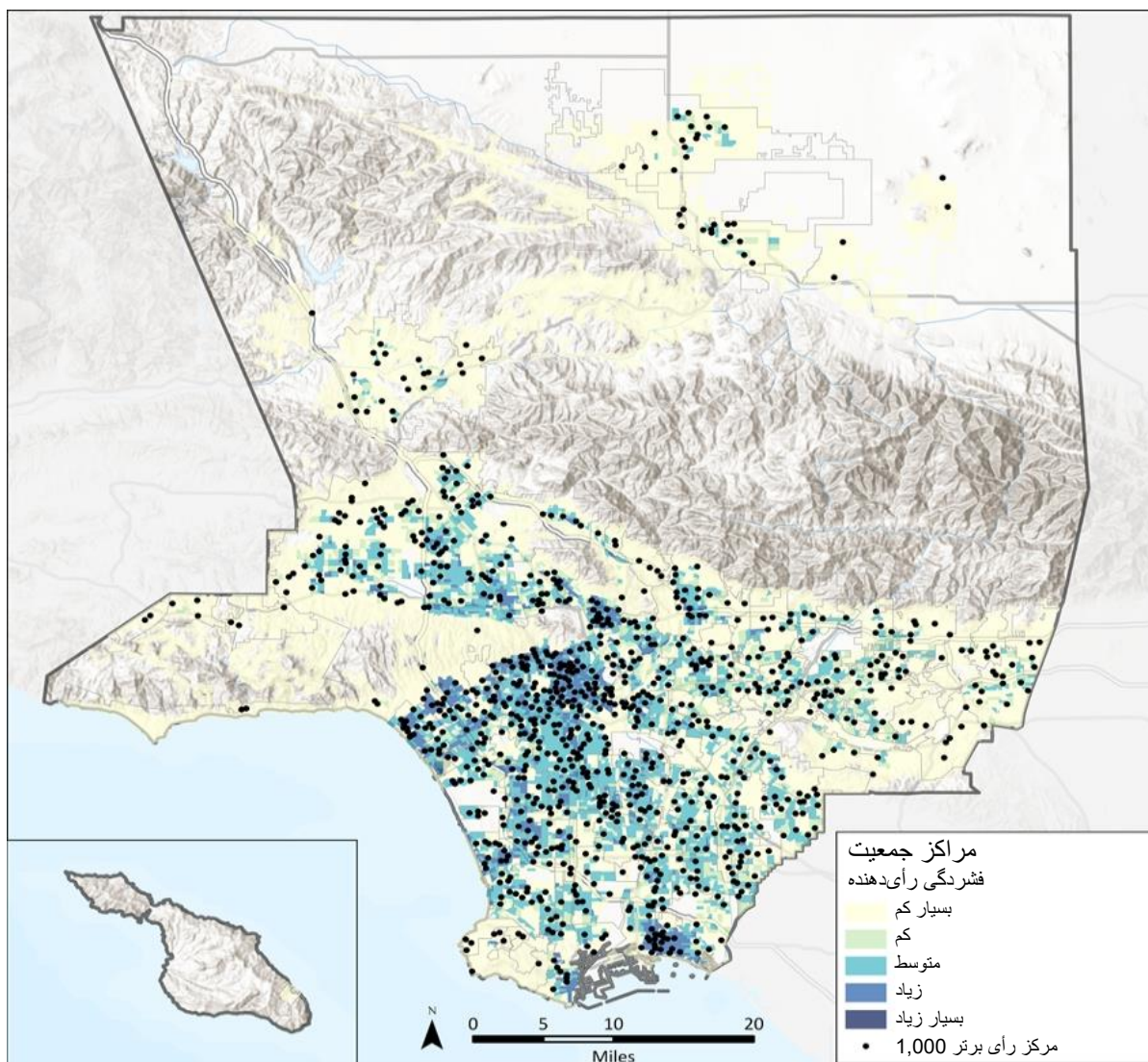

بخش 3 - طرح بندی مرکز رأی، تجهیزات و کارکنان

3-A لجستیک کارکنان و خدمات چند زیانه

مدل مرکز رأی شهرستان Los Angeles جهت پذیرایی از سطوح مختلف مشارکت در سراسر شهرستان طراحی شده است. شهرستان مراکز رأی را با استفاده از سه متغیر اندازه تقریبی عملی می‌کند: کوچک، متوسط و بزرگ (جدول 5 را مشاهده کنید). بسته به اندازه و تعداد روزهای فعالیت مرکز در طول دوره رأی‌گیری، هر مرکز رأی به صورت آزمایشی

دارای 5 تا 27 کارمند خواهد بود. ممکن است تا هشت (8) فرد دوزبانه جهت انجام الزامات زبانی برای حوزه‌ها یا نزدیک مرکز رأی تخصیص داده شود.

جدول 5. آستانه های اندازه مرکز رأی

اندازه مرکز رأی	فوت مربع مورد نیاز	پشتیبانی از BMDها
کوچک	2,000-2,449	10
متوسط	2,450-3,849	30
بزرگ	3,850<	50

در زیر وظایف کارمند انتخابات مشخص شده در مرکز رأی از طرف دیارتمان ذکر شده است:

- **کارمند ارشد** – بر تمام فعالیت‌های مرکز رأی شامل باز کردن و بستن مرکز رأی، بررسی و پاسخ به سؤالات/مشکلات، و تحویل روزانه برگه‌های رأی به مراکز بررسی (CIC)
- **کارمند پذیرش** – پذیرش رأی‌دهندگان، ارائه برگه‌های رأی به آنها و هدایت آنها به محل رأی‌گیری
- **ناظر خط** – خوشامدگویی به رأی‌دهندگان، پاسخگویی به سؤالات عمومی و هدایت آنها به ایستگاه مناسب (به عنوان مثال کارمند پذیرش، کارمند VBM و غیره). از طریق کمک و هدایت رأی‌دهندگان در روند ISB و ارائه دستورالعمل در زمینه روش استفاده از BMD، اطمینان حاصل می‌کند که صف به خوبی حفظ می‌شود. در صورت تشکیل صف‌های طولانی یا ایجاد زمان انتظار زیاد، دفترچه‌ای حاوی مراکز رأی نزدیک برای توزیع موجود خواهد بود
- **ناظر محل رأی‌گیری** – هدایت رأی‌دهندگان به BMD (دستگاه رأی‌گیری) موجود، حل و فصل سؤالات/مشکلات پایه BMD و کمک به ناظر خط در هنگام لزوم
- **کارمند رأی شرطی/VBM** – کمک به رأی‌دهندگان مشروط و CVR، دریافت پاکت‌های VBM از رأی‌دهندگان و صدور برچسب‌های «رأی دادم» (سمت صلاحیتی)

3-B کمک در مرکز رأی

هر مرکز رأی در شهرستان دارای BMD خواهد بود، دستگاه‌های رأی‌گیری کاملاً قابل دسترسی که به رأی‌دهندگان اجازه می‌دهد به صورت مستقل و محرمانه رأی دهند. علاوه بر این، تمام کارمندان انتخابات آموزش‌های ضروری را جهت کمک به رأی‌دهندگان معلول در تمام مراحل فرایند رأی‌گیری پشت سر می‌گذارند. ابزارهای دسترسی بیشتر که در همه مراکز رأی موجود خواهند بود، عبارتند از، ذربین، راهنمای امضا، گریپ خودکار و خودکارهای 20/20.

3-C طرح بندی مرکز رأی

همانطور که در بخش 3-A ذکر شد، اندازه مراکز رأی متفاوت است. با وجود این، بسته به طرح بندی اتاق و مشخصات مختلف منحصر به هر مرکز رأی، تعداد دقیق BMDها در هر مرکز رأی می‌تواند متفاوت باشد. یک نقشه طرح بندی در اختیار هر مرکز رأی قرار می‌گیرد تا اطمینان حاصل شود که BMDها به صورتی چیده شوند که رأی‌دهنده بتواند به صورت مستقل و محرمانه رأی دهد. چینش‌ها باید به نیازهای دسترسی‌پذیری رأی‌دهندگان حساس باشد و طوری چیده شود که مطابق با اندازه‌ها و شکل‌های مختلف هر مکان باشد. در ادامه تصویری را مشاهده می‌کنید که نشان‌دهنده مثالی از یک مرکز رأی بزرگ است.

نمونه یک طرح بندی مرکز رأی

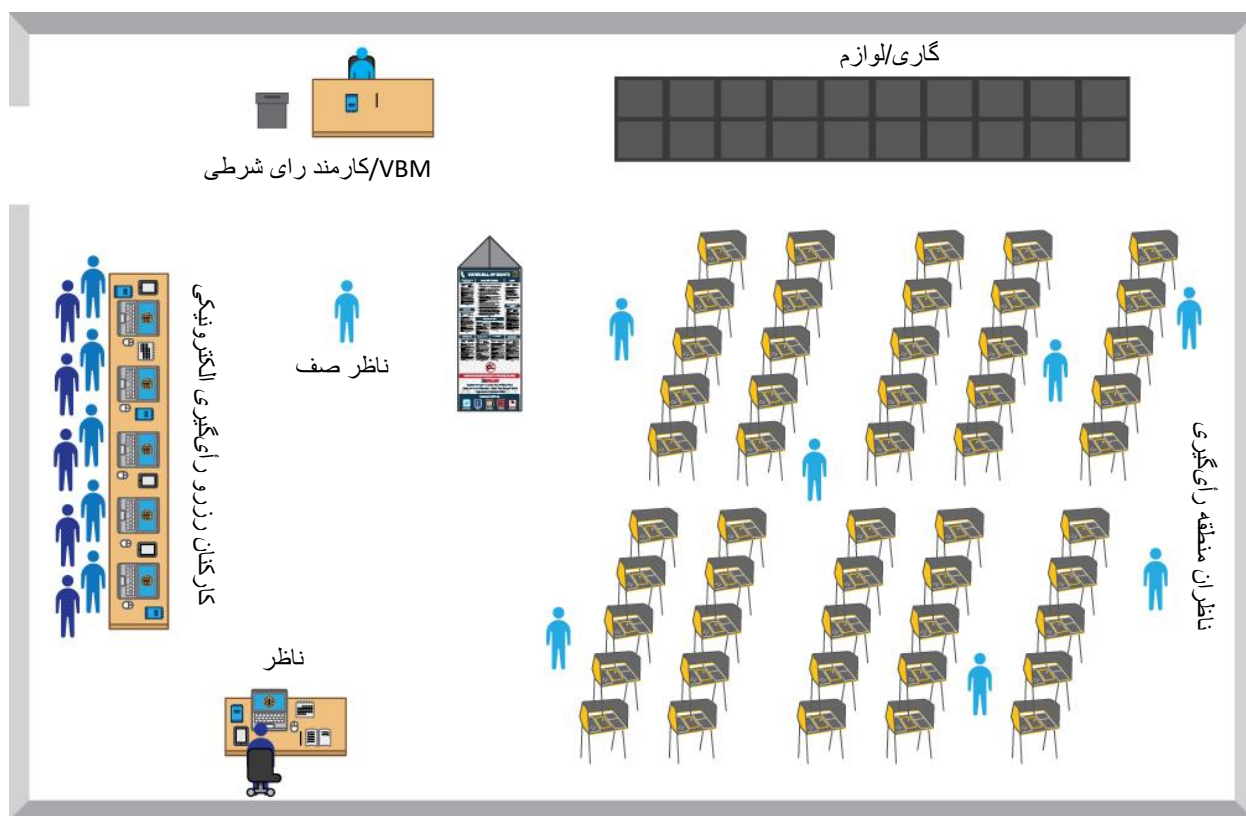

بخش 4 - طرح احتیاطی و امنیت

4-A استانداردها و روش‌های امنیت

تمام رأی‌گیری‌های انجام شده در مراکز رأی شهرستان از استانداردهای امنیتی ایجاد شده توسط ایالت، رویه‌های امنیت سازمان، قانون انتخابات کالیفرنیا و رویه‌های استفاده از سیستم رأی‌گیری کالیفرنیا تبعیت می‌کنند. این شامل، اما نه محدود به، اطمینان از مهر و موم بودن تمام تجهیزات مرکز رأی، تحویل، نگهداری و استفاده از آنها بر اساس این مقررات است و زنجیره مالکیت برای تمام تجهیزات و حمل برگه‌های رأی ثبت شود. علاوه بر این، طبق رویه‌ها باید حداقل دو کارمند انتخابات در زمان باز بودن مرکز در آن حضور داشته باشد.

4-B پشتیبانی مرکز رأی

تمام کارمندان، شامل کسانی که در مراکز رأی کار می‌کنند و کسانی که پشتیبانی فنی و تبعیت از قوانین ارائه می‌دهند، آموزش‌های وسیعی در رابطه با کار کردن با تجهیزات رأی‌گیری، راه‌اندازی مرکز رأی، کمک و پردازش رأی‌دهندگان، ایمن کردن تجهیزات حساس و اجرای رویه‌های مناسب در زمان رخ دادن موارد اورژانسی پشت سر گذاشته‌اند.

تمام تکنسین‌های پشتیبانی میدانی و هدایت (FST) مرکز رأی دارای یک تلفن هوشمند خواهند بود تا در هنگام لزوم بتوانند با کارکنان انتخابات تماس بگیرند. این تلفن‌ها محکم، قابل اعتماد و تقریباً غیر قابل شکستن هستند و برای شرایط بد طراحی شده‌اند. این دستگاه‌ها کارمندان ارشد و FST‌ها را قادر می‌سازد به سرعت با دیگران ارتباط برقرار کرده و به روزرسانی‌ها و پیام‌ها را به صورت همزمان به تمام مراکز رأی ارسال کنند. اقدامات امنیتی نیز در محل وجود دارد تا اطمینان حاصل شود که دپارتمان می‌تواند از راه دور دستگاه‌ها را خاموش کند، پیکربندی تلفن‌ها را تغییر داده و تلفن‌ها را در صورت گم یا دزدیده شدن قفل کند.

دپارتمان دارای مجموعه‌ای از تکنسین‌ها است که جهت کمک به تماس‌گیرنده‌ها و حل مشکلات آنها آماده و در دسترس هستند. آموزش رویه‌های اضطراری به تمام دست‌اندرکاران انتخابات و افرادی که پشتیبانی فنی و تبعیت از قانون ارائه می‌دهند آموزش داده می‌شود و یک راهنمای عملیات مرکز رأی و مدیریت رأی‌دهندگان در طول شرایط اضطراری در اختیارشان قرار می‌گیرد.

4-C امنیت سایبری

امنیت سایبری و انجام صحیح انتخابات اولویت‌های مهم این دپارتمان هستند. تیم فناوری اطلاعات دپارتمان به عنوان بخشی از VSAP به منظور هم‌تراز شدن با استانداردهای صنعت و بهترین روش‌ها در کنار ارتقای سطح بلوغ سازمان، یک چهارچوب اجرایی، ریسک و قانونمندی (GRC) اتخاذ کرده است. دپارتمان امنیت شبکه را عملیاتی کرده است و برای مقابله پیشگیرانه با وقایع مخرب یا مشکوک، نظارت مستمر اعمال خواهد کرد. به علاوه، ePollbookها به طور متمرکز روی روترها مدیریت و لیست سفید می‌شوند، اتصال‌ها رمزگذاری می‌شود تا به اعمال رمزگذاری در سکون، در حرکت و در انتقال کمک شود و کلیدهای اشتراکی برای هر انتخابات عوض می‌شوند. در نهایت، یک مرکز عملیات امنیتی (SOC) مختص انتخابات تاسیس شده است تا برای مقابله پیشگیرانه با وقایع مخرب یا مشکوک، نظارت مستمر اعمال کند.

کارکرد اصلی امنیت ISB این است که رأی دهنده بتواند نمونه برگه رأی خود را جستجو کند، انتخاب‌های خود را علامت بزند، و مجوز رأی خود را ایجاد کند. پس از اینکه رأی دهنده نمونه برگه رأی مربوط خود را دریافت کرد، **تمامی عملکردهای علامت‌گذاری و تولید مجوز رأی روی مرورگر محلی رأی دهنده و در سمت کاربر انجام خواهد شد (تضمین می‌کند که هیچ کدام از انتخاب‌ها هرگز به سرورهای یک اند ISB منتقل یا ذخیره نشود).** مجوز رأی یک کد QR است که انتخاب‌های رأی‌دهنده روی آن رمزگذاری شده است **(هیچ گونه اطلاعات هویتی قابل‌شناسایی هرگز در کد QR درج نمی‌شود).**

4-D طرح احتیاطی

دپارتمان تلاش خواهد کرد هرگونه اختلال در مرکز رأی را حل و فصل کند. به طور کلی، در صورت اختلال عظیم در یک مرکز رأی، دپارتمان از کارکنان انتخابات درخواست می‌کند رأی‌دهندگان را به سایر مراکز رأی هدایت کنند. در هنگام لزوم، دپارتمان به سازمان‌های مجری قانون، به دفتر وزیر امور خارجه نیز اطلاع می‌دهد و از طریق رسانه‌ها اطلاع‌رسانی می‌کند تا اطمینان حاصل شود رأی‌دهندگان از این تغییر مطلع می‌شوند. در صورت وجود فاجعه طبیعی یا سایر اختلالات که بر ادامه فعالیت یا ظرفیت فیزیکی مرکز رأی یا محل تحویل VBM تأثیر داشته باشد، اطلاعیه‌ها و علامت‌های بیشتری

طرح اجرای انتخابات شهرستان LOS ANGELES

صادر می‌شود و کارمندان رأی‌دهندگان را به مکانی جایگزین هدایت خواهند کرد. در صورت توقف تمام فعالیت‌ها در مرکز رأی، کارمندان انتخابات فوراً تجهیزات رأی‌گیری مرکز رأی را قفل می‌کنند و طبق قانون رأی‌گیری California و رهنمودهای تولید و اتمام برگه رأی، مسئول تمام وسایل رأی‌گیری هستند. دپارتمان سعی خواهد کرد مرکز رأی جایگزینی باز کند و این تغییر را به طور گسترده به عموم اطلاع‌رسانی کند.



شهرستان LOS ANGELES

طرح اجرای انتخابات

الحاقیه



DEAN C. LOGAN

متصدی ثبت-ثبت کننده/منشی امور شهرستان

طرح اجرای انتخابات شهرستان LOS ANGELES

فهرست مکان‌های احتمالی مرکز رأی				
نام	اتاق	آدرس	شهر	کد پستی
Mt. San Antonio College	Building 6-160			
Acton Agua Dulce Library	Meeting Room	33792 Crown Valley Rd	Acton	93510
Meadowlark Elementary School	MPR	3015 Sacramento Ave	Acton	93510
Canyon Club Dinner Theater	Main Room	28912 Roadside Dr	Agoura Hills	91301
Agoura Hills/ Calabasas Community Center	Las Virgines Room	27040 Malibu Hills Rd	Agoura Hills	91301
Malibu Lake Mountain	Club House	29033 Lake Vista Dr	Agoura Hills	91301
Lindero Canyon Middle School	MPR	5844 Larboard Ln	Agoura Hills	91301
Agua Dulce Women's Club	Club House	33201 Agua Dulce Canyon Rd	Agua Dulce	91390
Le Chene French Cuisine	Banquet Hall	12625 Sierra Hwy	Agua Dulce	91390
Alhambra Public Library	Reese Hall	101 S 1 st St	Alhambra	91801
Alhambra Adventist Church	Fellowship Hall	220 S Chapel Ave	Alhambra	91801
YMCA West San Gabriel Valley	DO NOT USE	401 E Corto St	Alhambra	91801
Iglesia Bautista El Salvador	Lobby	919 S Garfield Ave	Alhambra	91801
San Gabriel High School	Auditorium Foyer	801 S Ramona St	Alhambra	91801
Granada Elementary School	Cafeteria	100 S Granada Ave	Alhambra	91801
MBC Garfield Worship Center	Lobby Area	210 N Garfield Ave	Alhambra	91801
All Souls Church	Parlor Hall	29 S Electric Ave	Alhambra	91801
Sage Granada Park United Methodist Church	Fellowship Hall	1850 W Hellman Ave	Alhambra	91803
Department of Public Works – HQ	Conference Room B	900 S Fremont Ave	Alhambra	91803
Emery Park Youth Center	Gymnasium	2700 Mimosa St	Alhambra	91803
Franklin Elementary School	Auditorium	527 W Ventura St	Altadena	91001
Farnsworth Park Building	Auditorium	568 E Mount Curve Ave	Altadena	91001
Loma Alta Park	Social Hall	3330 Lincoln Averaged	Altadena	91001
Altadena Community Church	Heicher Hall	943 E Altadena Dr	Altadena	91001
Jackson Elementary School	Auditorium	593 W Woodbury Rd	Altadena	91001
Altadena Community Center	Hall / Conference Room	730 E Altadena Dr	Altadena	91001

طرح اجرای انتخابات شهرستان LOS ANGELES

فهرست مکان‌های احتمالی مرکز رأی				
نام	اتاق	آدرس	شهر	کد پستی
Arcadia Public Library	Auditorium	20 W Duarte Rd	Arcadia	91006
Rio Hondo Elementary School	Cafeteria	11425 Wildflower Rd	Arcadia	91006
Arcadia Park	West Wing Room	405 S Santa Anita Ave	Arcadia	91006
Rio Hondo Preparatory Sch	Gymnasium	5150 Farna Ave	Arcadia	91006
Our Savior Lutheran Church	Fellowship Hall	512 W Duarte Rd	Arcadia	91007
LA County Arboretum Botanic Garden	Ayres Hall	301 N Baldwin Ave	Arcadia	91007
Santa Anita Church	Fellowship Hall	226 W Colorado Blvd	Arcadia	91007
Holy Angels Catholic Church	Parish Hall	370 Campus Dr	Arcadia	91007
Arcadia Community Center	Pool Room	365 Campus Dr	Arcadia	91007
Calvary Lutheran Church	Fellowship Hall	8800 Woodman Ave	Arleta	91331
Sharp Elementary School	Auditorium	13800 Pierce St	Arleta	91331
Artesia-Cerritos United Methodist Church	Fellowship Hall	18523 Arline Ave	Artesia	90701
Artesia Des Portuguese Hall	DES Hall	11903 Ashworth St	Artesia	90701
Valleydale Park	Auditorium	5525 N Lark Ellen Ave	Azusa	91702
Memorial Park	Gymnasium	320 N Orange Ave	Azusa	91702
Azusa Woman's Club	Banquet Room	1003 N Azusa Ave	Azusa	91702
Bursch Elementary School	Cafeteria	4245 Merced Ave	Baldwin Park	91706
Foster Elementary School	Cafeteria	13900 E Foster Ave	Baldwin Park	91706
Walnut Elementary School	Cafeteria	4701 Walnut St	Baldwin Park	91706
Vineland Elementary School	Cafeteria	3609 Vineland Ave	Baldwin Park	91706
American Legion Post 241	The Hall	4725 Maine Ave	Baldwin Park	91706
Bell Community Center	Big Hall	6250 Pine Ave	Bell	90201
Iglesia De Dios	Community Room	6830 Wilcox Ave	Bell	90201
Bell Gardens High School	Auditorium Foyer	6119 Agra St	Bell Gardens	90201
Bell Gardens Senior Center	Dining Room	6722 Clara Street	Bell Gardens	90201
Bell Gardens Elementary Sch	Cafeteria	5620 Quinn St	Bell Gardens	90201
Ford Park	Auditorium	8000 Park Ln	Bell Gardens	90201
Bell Gardens Veteran's Park	Auditorium	6662 Loveland St	Bell Gardens	90201

طرح اجرای انتخابات شهرستان LOS ANGELES

فهرست مکان‌های احتمالی مرکز رأی				
کد پستی	شهر	آدرس	اتاق	نام
90706	Bellflower	15720 Clark Ave	Meeting Hall	Bellflower Lodge #463
90706	Bellflower	9336 Rose St	Fellowship Hall	Living Way/ A Foursquare Church
90706	Bellflower	14722 Clark Ave	Gymnasium	Calvary Baptist Family Center
90706	Bellflower	9644 Cedar St	MPR	The Salvation Army
90706	Bellflower	16614 Clark Ave	Auditorium	Simms Park Community Center
90706	Bellflower	16600 Civic Center Dr	Green Room	Bellflower City Hall
90210	Beverly Hills	12601 Mulholland Dr	Conference Center	Treepeople
90211	Beverly Hills	8400 Gregory Way	Auditorium	La Cienega Park
90212	Beverly Hills	200 S Elm Dr	MPR	Beverly Vista Elementary Sch
90212	Beverly Hills	241 S Moreno Dr	Cafeteria	Beverly Hills High School
90212	Beverly Hills	401 S Roxbury Dr	MPR 1 & 2	Roxbury Park
91501	Burbank	521 E Olive Ave	Fellowship Hall	First Presbyterian Church
91502	Burbank	110 N Glenoaks Blvd	Auditorium	Burbank Public Library
91502	Burbank	321 E Magnolia Blvd	Ray Sence Room	Burbank Community YMCA
91502	Burbank	601 S San Fernando Blvd	Assembly Room A&B	Ovrom Park Community Center
91502	Burbank	266 E Magnolia Blvd	Patio Space	Verdigo Boulder
91504	Burbank	2800 W Empire Ave	MPR	Robert Gross Park
91504	Burbank	1515 N Glenoaks Blvd	Room 4	McCambridge Recreation Center
91504	Burbank	1900 N 6 th St	Auditorium	Jefferson Elementary School
91505	Burbank	3201 W Verdugo Ave	Gymnasium	Verdugo Recreation Center
91505	Burbank	1711 N Avon St	Social Hall	Little White Chapel
91505	Burbank	300 N Buena Vista St	Meeting Room	Buena Vista Library
91505	Burbank	225 N Evergreen St	Recreation Room	Evergreen Retirement Home
91506	Burbank	1920 W Clark Ave	Auditorium Foyer	John Burroughs High School
91302	Calabasas	300 Civic Center Way	MPR	Calabasas Senior Center
91302	Calabasas	200 Civic Center Way	Founder Hall	Calabasas City Library
91302	Calabasas	4515 Park Entrada	Club House	Calabasas Country Club
91302	Calabasas	3701 Lost Hills Road	MPR	Juan Bautista De Anza Park
91303	Canoga Park	21040 Hart St	Auditorium	Hart St Elementary School
91303	Canoga Park	21710 Vanowen St	Rose Goldman Building	Topanga Plaza Shopping Center

طرح اجرای انتخابات شهرستان LOS ANGELES

فهرست مکان‌های احتمالی مرکز رأی				
کد پستی	شهر	آدرس	اتاق	نام
91304	Canoga Park	21816 Lanark St	Gymnasium	Lanark Park Recreation Center
91304	Canoga Park	22250 Elkwood St	Library	Christopher Columbus Middle School
91306	Canoga Park	7911 Winnetka Ave	Gymnasium	Christ Community Church
91307	Canoga Park	23838 Kittridge St	Fellowship Hall	Shepherd Lutheran Church
91307	Canoga Park	23350 Welby Way	Fellowship Hall	West Hills Presbyterian Church
91351	Canyon Country	26623 May Way	MPR	La Mesa Jr High School
91351	Canyon Country	18000 Sierra Hwy	Meeting Hall	Mint Canyon Moose Lodge #2173
91351	Canyon Country	28040 Hardesty Ave	Activity Room	Skyblue Mesa Elementary School
91351	Canyon Country	27792 Camp Plenty Rd	Committee Room	Cedarcreek Elementary School
91351	Canyon Country	19425 Stillmore St	MPR	Sierra Vista Middle School
91387	Canyon Country	17615 Soledad Canyon Rd	West Room	Canyon Country Park
91387	Canyon Country	16821 Goodvale Rd	MPR	Mitchell Community School
91387	Canyon Country	26933 Silverbell Ln	MPR	Fair Oaks Ranch Community School
91387	Canyon Country	25201 Via Princessa	MPR	Golden Oak Elementary School
91387	Canyon Country	29156 Lotusgarden Dr	MPR	Pinetree Elementary School
90745	Carson	22328 S Main St	MPR	Carson High School
90745	Carson	22400 Moneta Ave	Gymnasium	Veterans Park
90745	Carson	21205 S Water St	Activity Room	Dolphin Park
90745	Carson	324 W Carson St	Fellowship Hall	Samoan Cong Community Church
90745	Carson	1717 E Carson St	Taulili Hall/ North Side A	Samoan Cong Christian Church
90745	Carson	21224 S Figueroa St	Fellowship Hall	Peace Apostolic Church
90745	Carson	801 E Carson St	Community Center	Carson Community Center
90745	Carson	425 W Torrance Blvd	Heritage Hall	Mission Eben-Ezer Family Church
90745	Carson	21228 S Water St	Auditorium	Del Amo Elementary School
90745	Carson	345 E Carson St	Brunch Senior Hall	Carson Retirement Center

طرح اجرای انتخابات شهرستان LOS ANGELES

فهرست مکان‌های احتمالی مرکز رأی				
کد پستی	شهر	آدرس	اتاق	نام
90745	Carson	435 W 220 th St	Fellowship Hall	United Baptist Church
90745	Carson	23240 Archibald Ave	Auditorium	232 nd PI Elementary School
90745	Carson	21739 Dolores St	Fellowship Hall	Harbor Community Church of God
90746	Carson	17400 Lysander Dr	Community Room	Stevenson Park
90746	Carson	700 E Gardena Blvd	Activity Room/ MPR	Hemingway Park
90746	Carson	19707 Central Ave	LeBlanc Hall	First Lutheran Church of Carson
90746	Carson	19424 Broadacres Ave	Auditorium	Broadacres Ave Elementary School
90746	Carson	16223 Haskins Ln	Cafeteria	Bunche Elementary School
90746	Carson	419 E 192 nd St	MPR	Victoria Community Regional Park
90746	Carson	19410 Annalee Ave	Auditorium	Annalee Ave Elementary School
90747	Carson	1000 E Victoria St	Extended Education Auditorium	CSUDH / Ee-1213 / Auditorium
90810	Carson	21156 Santa Fe Ave	Social Hall	Dominguez Community Center
91384	Castaic	28900 Hillcrest Pkwy	MPR	Castaic Middle School
91384	Castaic	30300 Arlington St	Community Room	Val Verde Park Building
91384	Castaic	31320 N Castaic Rd	Community Room 2	Castaic Sports Complex
91384	Castaic	30455 Park Vista Dr	Library	Castaic Elementary School
90703	Cerritos	11330 166 th St	MPR – A	1 st Evangelical Church
90703	Cerritos	11501 Bos St	MPR	Mary E Bragg Elementary School
90703	Cerritos	12351 Del Amo Blvd	Auditorium	Tetzlaff Middle School
90703	Cerritos	16801 Yvette Ave	MPR	Wittmann Elementary School
90703	Cerritos	11525 Del Amo Blvd	MPR	Haskell Middle School
90703	Cerritos	16800 Shoemaker Ave	Gymnasium	Whitney High School
90703	Cerritos	11111 Artesia Blvd	MPR	Gahr High School
90703	Cerritos	11939 Aclare St	MPR	Benito Juarez Elementary
90703	Cerritos	19700 Bloomfield Ave	MPR	Cerritos Regional Park
90703	Cerritos	19033 Studebaker Rd	MPR	Liberty II Facility
91311	Chatsworth	10500 Mason Ave	Gymnasium	Mason Recreation Center
91311	Chatsworth	20730 Germain St	Auditorium	Germain St Elementary School
91311	Chatsworth	22300 Devonshire St	Laguna Lounge	Rockpointe
91311	Chatsworth	20745 Nordhoff St	Cedar Hall	The Garden Christian

طرح اجرای انتخابات شهرستان LOS ANGELES

فهرست مکان‌های احتمالی مرکز رأی				
نام	اتاق	آدرس	شهر	کد پستی
Champions at Our Community School	MPR	10045 Jumilla Ave	Chatsworth	91311
Hacienda La Puente Unified School District Office	Conference Room	15959 E Gale Ave	City of Industry	91745
Auction Center in City of Industry	Jewelry and Auction Room	16610 Chestnut St	City of Industry	91748
Claremont Center Spiritual Living	Holmes Social Hall	509 S College Ave	Claremont	91711
Taylor Reception Hall	Hall	1775 N Indian Hill Blvd	Claremont	91711
Oakmont Elementary School	MPR	120 W Green St	Claremont	91711
Vista Del Valle Elementary School	MPR	514 Bucknell Ave	Claremont	91711
Bristow Park Community Center	Community Room	1466 S McDonnell Ave	Commerce	90040
Compton High School	Auditorium	603 S Acacia Ave	Compton	90220
Compton Adult School	Auditorium	1104 E 149 th St	Compton	90220
Mc Kinley Elementary School	MPR	14431 S Stanford Ave	Compton	90220
Walton Middle School	Room B-6	900 W Greenleaf Blvd	Compton	90220
Roy Campanella Park	Main Room	14812 S Stanford Ave	Compton	90220
Bursch Elementary School	Library	2505 W 156 th St	Compton	90220
Tibby Elementary School	MPR	1400 W Poplar St	Compton	90220
Burrell/MacDonald Park Community Center	Community Banquet Room	2516 W Alondra Blvd	Compton	90220
First United Methodist Church	Fellowship Hall	1025 S Long Beach Blvd	Compton	90221
Compton College	Student Lounge	1111 E Artesia Blvd	Compton	90221
Roosevelt Middle School	Gymnasium	1200 E Alondra Blvd	Compton	90221
E Rancho Dominguez Community Center	Gymnasium	15116 S Atlantic Ave	Compton	90221
Dominguez High School Gymnasium	Band Room	15301 S San Jose Ave	Compton	90221
Compton Salvation Army	MPR	736 E Compton Blvd	Compton	90221
Centennial High School	Room 93	2606 N Central Ave	Compton	90222
Mona Park	Gymnasium	2291 E 121 st St	Compton	90222
Cesar Chavez Continuation High School	Cafeteria	12501 S Wilmington Ave	Compton	90222
Fairvalley High School (Continuation)	MPR	758 W Grondahl St	Covina	91722
Las Palmas Intermediate School	Cafeteria	641 N Lark Ellen Ave	Covina	91722

طرح اجرای انتخابات شهرستان LOS ANGELES

فهرست مکان‌های احتمالی مرکز رأی				
کد پستی	شهر	آدرس	اتاق	نام
91722	Covina	621 E Covina Blvd	Cafeteria	Ben Lomond Elementary School
91722	Covina	231 E Stephanie Dr	Cafeteria	Fairvalley High School (Continuation)
91722	Covina	18821 E Arrow Hwy	Fellowship Hall	Neighborhood Christian Church
91723	Covina	437 W San Bernardino Rd	Gymnasium	Covina United Methodist Church
91723	Covina	777 E Puente St	Cafeteria	Sierra Vista Intermediate School
91723	Covina	351 W Cypress St	Gymnasium Center Court	Cypress Elementary School
91723	Covina	727 S Barranca Ave	Cafeteria	Barranca Elementary School
91723	Covina	128 S San Jose Ave	Hall	Covina Woman's Club
91723	Covina	815 N Barranca Ave	California Rm 1, 2, 3	Covina Senior & Community Center
90201	Cudahy	4811 Elizabeth St	MPR	Elizabeth St Learning Center
90201	Cudahy	4835 Clara St	MPR	Clara Street Park
90201	Cudahy	5220 Santa Ana St	Bedwell Hall	Cudahy City Hall
90230	Culver City	5309 Sepulveda Blvd	Banquet Hall	American Legion Post #46
90230	Culver City	6161 W Centinela Ave	Pacific A&B	Doubletree by Hilton
90230	Culver City	4901 Marionwood Dr	Community Room	Mar Vista Gardens Recreation Center
90230	Culver City	4464 Sepulveda Blvd	Fellowship Hall	Culver Palms United Methodist Church
90230	Culver City	11735 Braddock Dr	Auditorium	Stoner Avenue Elementary School
90230	Culver City	5041 Rhoda Way	Stone House	Lindberg Park
90230	Culver City	4117 Overland Ave	Auditorium	Veterans Memorial Complex
91765	Diamond Bar	2151 S Diamond Bar Blvd	Pathoff Hall	St Denis Catholic Church
91765	Diamond Bar	801 Pantera Dr	MPR	Pantera Elementary School
91765	Diamond Bar	22750 Beaverhead Dr	MPR	Armstrong Elementary School
91765	Diamond Bar	21810 Copley Dr	Windmill Room	Diamond Bar City Hall/ Library
91765	Diamond Bar	400 Rancheria Rd	Fellowship Hall	Northminster Presbyterian Church
91765	Diamond Bar	24150 Sunset Crossing Rd	MPR	Diamond Point Elementary School

طرح اجرای انتخابات شهرستان LOS ANGELES

فهرست مکان‌های احتمالی مرکز رأی				
کد پستی	شهر	آدرس	اتاق	نام
91765	Diamond Bar	3338 S Diamond Canyon Rd	Café / Lobby Area	Diamond Canyon Christian Church
91765	Diamond Bar	22751 Golden Springs Dr	Small Ballroom	Diamond Bar Golf Course
91765	Diamond Bar	1600 Grand Ave	Oak Room	Diamond Bar Center
91765	Diamond Bar	2900 Brea Canyon Rd	Community Room	Heritage Park
91765	Diamond Bar	1405 Spruce Tree Dr	MPR	Chaparral Middle School
91765	Diamond Bar	2335 S Diamond Bar Blvd	Sanctuary Hall	Diamond Bar United Church Of Christ
90240	Downey	9001 Paramount Blvd	Main Hall	New Season La
90241	Downey	10627 Old River School Rd	Banquet Hall B	Rio Hondo Golf Club
90241	Downey	7530 Arnett St	Cafeteria	Williams Elementary School
90241	Downey	10301 Woodruff Ave	Cafeteria	Doty Middle School
90241	Downey	11233 Woodruff Ave	Antler Room	Downey Elks Lodge #2020
90241	Downey	10801 Downey Ave	Fellowship Hall	Downey United Methodist Church
90241	Downey	10711 Paramount Blvd	Parish Hall	Messiah Lutheran Church
90241	Downey	10544 Downey Ave	Cumberland Hall	First Presbyterian Church Of Downey
90242	Downey	8851 Adoree St	Cafeteria	Ward Elementary School
90242	Downey	8133 Imperial Hwy	Cafeteria	Imperial Elementary School
90242	Downey	7601 E Imperial Hwy	MPR	Rancho Los Amigos National Rehab Center
90242	Downey	7810 Quill Dr	Downey Room	Downey Community & Senior Center
90242	Downey	7851 Gardendale St	Large Group Room	St Pius X St Matthias Academy
91010	Duarte	733 Euclid Ave	Cafeteria	Maxwell Elementary School
91010	Duarte	1433 Crestfield Dr	Cafeteria	Andres Duarte Elementary School
91010	Duarte	237 Mel Canyon Rd	Cafeteria	Valley View Elementary School
91010	Duarte	819 Buena Vista St	Madonna Hall	Santa Teresita Hospital
91010	Duarte	1600 Huntington Dr	Community Room	Duarte City Hall
91010	Duarte	2627 Royal Oaks Dr	Royal Oaks Park Building	Royal Oaks Park
91010	Duarte	2236 Goodall Ave	Recreation Room	Pamela Park Building
91731	El Monte	3801 Tyler Ave	Parish Center	Nativity Catholic Church
91731	El Monte	3400 California Ave	MPR Hall 123	Columbia Elementary School

طرح اجرای انتخابات شهرستان LOS ANGELES

فهرست مکان‌های احتمالی مرکز رأی				
نام	اتاق	آدرس	شهر	کد پستی
Rio Vista Elementary School	MPR	4300 Esto Ave	El Monte	91731
Jeff Seymour Family Center (Mullhall Elementary)	MPR	10900 Mulhall St	El Monte	91731
Immanuel Episcopal Church	Parish Hall	4366 Santa Anita Ave	El Monte	91731
Evangelical Formosa Church	Worship Hall	9537 Telstar Ave	El Monte	91731
City of El Monte Parks, Recreation, & Community Services Department	Large Auditorium	3130 Tyler Ave	El Monte	91731
Shield of Faith Christian School	Fellowship Hall	4900 Kings Row	El Monte	91731
Twin Lakes Elementary School	Cafeteria	3900 Gilman Rd	El Monte	91732
Kranz Middle School	Cafeteria	12460 Fineview St	El Monte	91732
La Primaria School	Auditorium	4220 Gilman Rd	El Monte	91732
Baker Elementary School	Cafeteria	12043 Exline St	El Monte	91732
Maxson Elementary School	Cafeteria	12380 Felipe St	El Monte	91732
El Monte Moose Family Center 1097	Fred Exner Hall	4249 Peck Rd	El Monte	91732
Payne Elementary School	Auditorium	2850 Mountain View Rd	El Monte	91732
Potrero Elementary School	Cafetorium	2611 Potrero Ave	El Monte	91733
New Lexington Elementary School	MPH/ Cafeteria	10410 Bodger St	El Monte	91733
Cortada Elementary School	MPR	3111 Potrero Ave	El Monte	91733
Wilkerson Elementary School	Auditorium	2700 Doreen Ave	El Monte	91733
El Camp	Lobby Area	2150 Park Pl	El Segundo	90245
New City Church	Main Room	591 E Palm Ave	El Segundo	90245
El Segundo Public Library	Community Room 1	111 W Mariposa Ave	El Segundo	90245
El Segundo United Methodist	Johnson Hall	540 Main St	El Segundo	90245
Moose Lodge 1780	Hall Room	514 W Imperial Ave	El Segundo	90245
Richmond St Elementary School	Auditorium	615 Richmond St	El Segundo	90245
Center Street Elementary	Cafeteria	700 Center St	El Segundo	90245

طرح اجرای انتخابات شهرستان LOS ANGELES

فهرست مکان‌های احتمالی مرکز رأی				
کد پستی	شهر	آدرس	اتاق	نام
90245	El Segundo	332 Center St	Library	El Segundo Middle School
90245	El Segundo	640 Main St	North Gymnasium	El Segundo High School
91316	Encino	4935 Balboa Blvd	Women's Club	Encino Community Center
91316	Encino	17015 Burbank Blvd	Room 1,2,3	Balboa Sports Center
91316	Encino	4963 Balboa Blvd	Fellowship Hall	First Presbyterian Church
91316	Encino	17114 Ventura Blvd	Parish Hall	Saint Nicholas Episcopal Church
91316	Encino	17931 Hatteras St	Auditorium	Emelita Academy Charter
90247	Gardena	1651 West 162 nd St	Gymnasium	Rush Gymnasium
90247	Gardena	1670 W 162 nd St	Auditorium	Nakaoka Community Center
90247	Gardena	1620 W 162 nd St	Auditorium	Denker Elementary School
90247	Gardena	840 W 149 th St	Gymnasium	Rosecrans Recreation Center
90247	Gardena	1605 W 153 rd St	Auditorium	153 rd St Elementary School
90248	Gardena	15411 S Figueroa St	Garage Warehouse	Dae Heung Korean Presbetaryian Church
90248	Gardena	1581 W 186 th St	Auditorium	186 th St Elementary School
90248	Gardena	1301 W 182 nd St	Foyer	Gardena High School
90248	Gardena	14527 S San Pedro St	Lobby	City of Refuge
90249	Gardena	13200 Van Ness Ave	Gymnasium	Rowley Park and Gym
91201	Glendale	1610 Lake St	Auditorium	Franklin Elementary School
91201	Glendale	1601 W Mountain St	Studio 1 & 2	Brand Studios
91202	Glendale	1212 N Pacific Ave	Social Hall	Temple Sinai of Glendale
91202	Glendale	214 W Fairview Ave	Gymnasium	Incarnation Community Center
91202	Glendale	651 Glenwood Rd	Auditorium	Hoover High School
91203	Glendale	212 N Orange St	Banquet Hall	Impression Banquet Hall
91203	Glendale	425 Milford St	Auditorium	Columbus Elementary School
91204	Glendale	440 W Lomita Ave	Auditorium	Pacific Ave Education Center
91205	Glendale	822 E Colorado St	Dining Room	Saya Nova Banquet Hall (SAYAT)
91205	Glendale	501 N Pacific Ave	Gymnasium	Pacific Park Community Center
91205	Glendale	222 E Harvard St	Auditorium	Glendale Public Library
91205	Glendale	501 E Acacia Ave	Auditorium	Mann Elementary School

طرح اجرای انتخابات شهرستان LOS ANGELES

فهرست مکان‌های احتمالی مرکز رأی				
کد پستی	شهر	آدرس	اتاق	نام
91205	Glendale	201 E Colorado St	MPR A-B	Glendale Adult Recreation Center
91205	Glendale	411 E Acacia Ave	Fellowship Hall	Armenian Church of the Nazarene
91206	Glendale	3301 E Chevy Chase Dr	Main Room	Chevy Chase Branch Library
91206	Glendale	2531 E Glenoaks Blvd	Community Room	Glenoaks Park
91207	Glendale	1601 W Mountain St	Recital Hall	Brand Library & Art Center
91208	Glendale	3100 Country Club Dr	Oak Room	Oakmont Country Club
91208	Glendale	1401 N Verdugo Rd	Upper Auditorium Lobby	Glendale Civic Auditorium
91208	Glendale	1500 N Verdugo Rd	Student Center Conference Room	Glendale Community College
91214	Glendale	5027 New York Ave	Epic Hub Hall	Bread of Life Los Angeles
91740	Glendora	504 E Route 66	Education Center	Citrus Valley Association of Realtor
91740	Glendora	350 W Mauna Loa Ave	Cafeteria	Whitcomb Continuation High School
91740	Glendora	1330 N Amelia Ave	MPR	Sutherland Elementary School
91740	Glendora	725 S Vecino Dr	Cafetorium	Stanton Elementary School
91741	Glendora	135 N Valley Center Ave	Hall	Glendora Masonic Lodge
91741	Glendora	201 E Bennett Ave	Dining Room	United Methodist Church
91741	Glendora	241 W Dawson	Gymnasium	City of Glendora – Crowther Teen and Family Center
91741	Glendora	1000 W Foothill Blvd	CI 159	Citrus College
91741	Glendora	140 S Glendora Ave	Bidwell Forum	Glendora Library Cultural Center
91741	Glendora	1600 E Foothill Blvd	Gymnasium	Glendora High School
91344	Granada Hills	16730 Chatsworth St	Gymnasium	Granada Hills Recreation Center (Petit Park)
91344	Granada Hills	17450 Rinaldi St	Auditorium	Rinaldi Adult Center
91344	Granada Hills	16603 San Fernando Mission Blvd	Sanctuary	Our Savior's First Lutheran Church
91344	Granada Hills	10408 Balboa Blvd	Fellowship Hall 1 & 2	Valley Korean United Church
91344	Granada Hills	11254 Gothic Ave	West Indoor Dining Room	John F Kennedy High School
91344	Granada Hills	15960 Kingsbury St	Trojan Hall	Porter Middle School
91344	Granada Hills	17340 San Jose St	Library	Patrick Henry Middle School

طرح اجرای انتخابات شهرستان LOS ANGELES

فهرست مکان‌های احتمالی مرکز رأی				
کد پستی	شهر	آدرس	اتاق	نام
91745	Hacienda Heights	2245 Hacienda Blvd	Fellowship Hall	Evangelical Formosan Church
91745	Hacienda Heights	1723 Park Lawn Rd	Sanctuary	Shepherd of The Valley Church
91745	Hacienda Heights	2100 S Stimson Ave	Family Life Center	Hacienda Heights Baptist Church
91745	Hacienda Heights	1545 S Stimson Ave	Community Room	Steinmetz Park
91745	Hacienda Heights	1234 Valencia Ave	Auditorium	Hacienda Heights Community & Recreation Center
91745	Hacienda Heights	1600 Pontenova Ave	MPR	Dibble Adult School
91745	Hacienda Heights	15565 Los Altos Dr	Cafetorium	Los Altos Elementary School
90710	Harbor City	1508 254 th St	Auditorium	Harbor City Elementary School
90710	Harbor City	24901 Frampton Ave	Senior Room	Harbor City Recreation Center
90716	Hawaiian Gardens	21409 Elaine Ave	Auditorium	Fedde International Studies Academy
90716	Hawaiian Gardens	21815 Pioneer Blvd	MPR A&B	Hawaiian Gardens City Hall
90250	Hawthorne	5504 W 135 th St	MPR	Dana Middle School
90250	Hawthorne	5403 W 138 th St	MPR	Burnett Elementary School
90250	Hawthorne	12110 Hindry Ave	MPR	Juan De Anza Elementary School
90250	Hawthorne	3530 W 147 th St	MPR	Kit Carson Elementary School
90250	Hawthorne	11559 Cimarron Ave	Auditorium	Cimarron Ave Elementary School
90250	Hawthorne	5309 W 135 th St	MPR	Juan Cabrillo Elementary School
90250	Hawthorne	11901 S Acacia Ave	Guadalupe Hall	St Joseph Catholic Church
90250	Hawthorne	4475 W 137 th St	Fellowship Hall	Centinela Bible Church
90250	Hawthorne	12601 Isis Ave	Gymnasium	Del Aire Park
90250	Hawthorne	3901 W El Segundo Blvd	Pluto/Saturn Room	Hawthorne Memorial Center
90250	Hawthorne	3841 W 130 th St	Fellowship Hall	South Bay Celebration Assembly of God
90254	Hermosa Beach	1645 Valley Drive	MPR	Hermosa Valley School
90254	Hermosa Beach	2515 Valley Dr	Hall	Hermosa Kiwanis Club

طرح اجرای انتخابات شهرستان LOS ANGELES

فهرست مکان‌های احتمالی مرکز رأی				
کد پستی	شهر	آدرس	اتاق	نام
90254	Hermosa Beach	710 Pier Ave	Gymnasium	Hermosa Beach Community Ctr
90254	Hermosa Beach	861 Valley Drive	Clark Room	Clark Building
90254	Hermosa Beach	1315 Valley Dr	City Council Chambers	Hermosa Beach City Hall
90255	Huntington Park	3401 E Florence Ave	Social Hall	Salt Lake Park
90255	Huntington Park	7312 State St	Dining Hall	Iglesia Apostolica Central
90255	Huntington Park	2660 E 57 th St	MPR	Pacific Blvd School
90255	Huntington Park	6550 Miles Ave	Court Building	Huntington Park City Hall
90255	Huntington Park	6020 Miles Ave	Auditorium Foyer	Huntington Park High School
90255	Huntington Park	2642 Olive St	MPR	Walnut Park Elementary School
90255	Huntington Park	6021 Carmelita Ave	Library	Chester West Nimitz Middle School
91744	Industry	16200 Temple Ave	Pavilion	Industry Hills Exposition Center
91746	Industry	751 Vineland Ave	Wanabe Center	Torch Middle School
90301	Inglewood	902 S Maple St	Narthex	The Good Shepherd Luth Church
90301	Inglewood	1 W Manchester Blvd	Community Room	Inglewood City Hall
90301	Inglewood	633 S Oak St	MPR	Oak Street Elementary School
90302	Inglewood	701 E Hyde Park Blvd	MPR	Centinela Elementary School
90302	Inglewood	430 Venice Way	Library	Highland Elementary School
90302	Inglewood	1215 Marlborough Ave	Gymnasium	Fairview Heights Baptist Church
90302	Inglewood	1437 Centinela Ave	Fellowship Hall	True Vine Baptist Church
90303	Inglewood	10500 Yukon Ave	Flo Hyman	Morningside High School
90303	Inglewood	3947 W 104 th St	Fellowship Hall	Ing'D Southside Christian Church
90303	Inglewood	2900 W Imperial Hwy	Community Room	Crenshaw Imperial Shopping Center using Inglewood Community Police Center
90304	Inglewood	4556 Lennox Blvd	Fellowship Hall	Lennox Tongan United Methodist Church
90304	Inglewood	10828 Condon Ave	Community Rm A&B	Lennox Park

طرح اجرای انتخابات شهرستان LOS ANGELES

فهرست مکان‌های احتمالی مرکز رأی				
کد پستی	شهر	آدرس	اتاق	نام
90305	Inglewood	7901 Van Ness Ave	Fellowship Hall	True Friendship M B Church
90305	Inglewood	2602 W 79 th St	Cafeteria	Warren Lane Elementary School
91011	La Canada Flintridge	215 Foothill Blvd	Parish Hall	Saint Bede Catholic Church
91011	La Canada Flintridge	5500 Godbey Dr	Banquet Hall	La Canada Flintridge Country Club
91011	La Canada Flintridge	1418 Descanso Dr	Vandicamp Hall	Descanso Gardens
91011	La Canada Flintridge	1930 Foothill Blvd	MPR	Crescenta La Canada Family YMCA
91011	La Canada Flintridge	4463 Oak Grove Dr	Auditorium	La Canada High School
91214	La Crescenta	2809 Foothill Blvd	Meeting Room	La Crescenta Library
91214	La Crescenta	2620 Orange Ave	Cafetorium	Monte Vista Elementary School
91214	La Crescenta	6235 Honolulu Ave	Fellowship Hall	Living Stones SDA Church
91214	La Crescenta	4441 La Crescenta Ave	Fellowship Hall	First Baptist Church
91214	La Crescenta	2307 Mountain Ave	Auditorium	Mountain Ave Elementary School
91214	La Crescenta	4725 Rosemont Ave	Auditorium	Rosemont Middle School
90638	La Mirada	13701 Hillsborough Dr	Jenks Hall	Community Presbyterian Church
90638	La Mirada	15730 Pescados Dr	MPR	Eastwood Elementary School
90638	La Mirada	14300 San Cristobal Dr	Boom Hall	Neff Park Barn
90638	La Mirada	13700 La Mirada Blvd	Room A & B	La Mirada City Hall
90638	La Mirada	15721 Rosecrans Ave	Social Hall	Temple Beth Ohr
90638	La Mirada	11818 La Mirada Blvd	Joy Hall	Granada Heights Friend Church
90638	La Mirada	13518 Biola Ave	Stationary Fellowship Hall	Fountain of Life Community Church
91744	La Puente	501 Glendora Avenue	MPR 22, 23, & 24	La Puente Community Center
91744	La Puente	515 Deepmead Ave	Community Room	Sunshine Park
91744	La Puente	1718 Walnut Ave	Gymnasium	St Stephen Baptist Church
91744	La Puente	401 Nogales St	MPR	Nogales High School
91744	La Puente	16001 Main St	Dining Room	La Puente Senior Center
91744	La Puente	17840 Villa Corta St	Cafeteria	Villacorta Elementary School
91744	La Puente	15801 Sierra Vista Ct	Rm 18 EXPO	Sierra Vista Middle School
91744	La Puente	14830 Giordano St	Community Room	Allen J. Martin Park

طرح اجرای انتخابات شهرستان LOS ANGELES

فهرست مکان‌های احتمالی مرکز رأی				
کد پستی	شهر	آدرس	اتاق	نام
91744	La Puente	747 Rimgrove Dr	Community Room	Rimgrove Park
91744	La Puente	445 Glendora Ave	Room 1	Hudson Adult Learning Center
91744	La Puente	330 N California Ave	Cafeteria	Nelson Elementary School
91746	La Puente	14101 Nelson Ave	Cafeteria	Willow Adult Education Center
91746	La Puente	245 San Angelo Ave	MPR	San Angelo Park Community Center
91746	La Puente	14135 Fairgrove Ave	Cafeteria	Edgewood Academy Elementary School
91746	La Puente	935 Mayland Avenue	MPR	Sunkist Elementary School
91746	La Puente	1151 Van Wig Ave	MPR	Van Wig Elementary School
91746	La Puente	13855 Don Julian Rd	Café	Don Julian Elementary School
91746	La Puente	510 Vineland Ave	Gymnasium	Bassett Park
91750	La Verne	6300 Country Club Dr	Banquet Room/ Sierra View	Sierra La Verne Country Club
91750	La Verne	4745 Wheeler Ave	Vicenti Hall	St John's Episcopal Church
91750	La Verne	1040 Base Line Rd	Laird Hall	La Verne Heights Presbyterian Church
93532	Lake Hughes	17520 Elizabeth Lake Rd	Community Room	Lakes Community Center
93535	Lake Los Angeles	41625 170 th St E	McFersion Hall	Wilsona Elementary
91342	Lake View Terrace	11075 Foothill Blvd	Community Room	Lake View Terrace Recreation Center
90712	Lakewood	5510 Clark Ave	Activity Room	William Burns Community Center
90712	Lakewood	3101 Carson St	Avalon Ballroom	Lakewood Country Club
90712	Lakewood	500 Lakewood Center Mall	DO NOT USE	Lakewood Center Shopping Center
90712	Lakewood	5050 Clark Ave	Maple Room	Lakewood City Hall
90712	Lakewood	5720 Clark Ave	Activity Room	Mayfair Park
90713	Lakewood	4645 Woodruff Ave	Parish Hall	St. Timothy Lutheran Church
90713	Lakewood	4400 Briercrest Ave	DO NOT USE	Lakewood High School
90715	Lakewood	12305 207 th St	Activity Room	Palm Park Community Center
90715	Lakewood	21420 Pioneer Blvd	Activity Room	Bloomfield Park
93534	Lancaster	418 W Avenue J	Community Room	Living Faith Church
93534	Lancaster	44073 Sierra Hwy	Center Ballroom	Grand Ballroom
93534	Lancaster	601 W Lancaster Blvd	Meeting Room	Lancaster Library

طرح اجرای انتخابات شهرستان LOS ANGELES

فهرست مکان‌های احتمالی مرکز رأی				
کد پستی	شهر	آدرس	اتاق	نام
93534	Lancaster	1754 W Avenue L12	Fellowship Hall	Passion Christ Church
93534	Lancaster	43001 10 th St	Legacy Room	YMCA Antelope Valley (Stanley Kleiner Activity Center)
93534	Lancaster	1555 W Avenue H10	Cafeteria	Desert View Elementary School
93534	Lancaster	44933 Fern Ave	Council Chambers	Lancaster City Hall
93535	Lancaster	725 E Avenue J	Fellowship Hall	Lutheran Church the Master
93535	Lancaster	425 E Avenue H11	Gymnasium	Piute Middle School
93536	Lancaster	3830 W Avenue L8	AV Reach	Antelope Valley Church
93536	Lancaster	6570 W Avenue L12	MPR	Mayflower Gardens
93536	Lancaster	335 East Avenue I	Conference Rooms 11A, 11B, 11C	High Desert Regional Health Center
93536	Lancaster	5520 W Avenue L8	Community Room	George Lane Park
90260	Lawndale	3728 W 154 th St	MPR	Mark Twain Elementary School
90260	Lawndale	4535 W 153 rd Pl	MPR	Addams Middle School
90260	Lawndale	3850 W Manhattan Beach Blvd	Community Room	Alondra Community Regional Park
90260	Lawndale	14700 Burin Ave	Meeting Room 1 & 2	Harold E Hofmann Community Center
93543	Littlerock	37721 100 th St E	Fellowship Hall	Living Stone Cathedral of Worship
93543	Littlerock	9330 E Avenue U	MPR	Keppel Academy
93543	Littlerock	8244 Pearblossom Hwy	Auditorium	Alpine Elementary School
90717	Lomita	25501 Oak St	Gymnasium	Calvary Assembly of God
90802	Long Beach	130 Cherry Ave	Rm 1	Bixby Park Community Center
90802	Long Beach	600 E 4 th St	Community Room	Covenant Manor
90802	Long Beach	401 Golden Ave	Social Hall	Cesar E. Chavez Park
90802	Long Beach	655 Cedar Ave	Basement Hall	Second Samoan Church
90802	Long Beach	725 Harbor Plaza	Meeting Room	Port of Long Beach Maintenance Building
90802	Long Beach	401 Golden Shore, 6 th Floor	Conference Rm 1	California State University-Chancellors Office
90804	Long Beach	5001 Deukmejian Dr	Banquet Hall	Recreation Park Golf
90804	Long Beach	1700 Temple Ave	Fellowship Room	Cambodian-American United Methodist Church
90805	Long Beach	6698 Orange Ave	Parish Hall	St John Lutheran Church
90805	Long Beach	5951 Downey Ave	Community Center	Light & Life Christian Church

طرح اجرای انتخابات شهرستان LOS ANGELES

فهرست مکان‌های احتمالی مرکز رأی				
کد پستی	شهر	آدرس	اتاق	نام
90805	Long Beach	24 E 53 rd St	Fellowship Hall	Grace Samoan Church of the Nazarene
90805	Long Beach	5870 Atlantic Ave	Meeting Room	Michelle Obama Library
90805	Long Beach	1900 E South St	Fellowship Hall	Crossroads Church
90805	Long Beach	6380 Orange Ave	Fellowship Hall	New Philadelphia AME Church
90805	Long Beach	180 E 57 th St	Dining Room	Lighthouse Christian Center
90805	Long Beach	851 Via Carmelitos	MPR	Carmelitos Community Center
90805	Long Beach	5600 Linden Ave	Social Hall	United with Hope
90805	Long Beach	101 E 28 th St	Activity Room	Veteran's Park
90805	Long Beach	6095 Orange Ave	Rm 106/108	Gethsemane Baptist Church
90806	Long Beach	1952 Long Beach Blvd	Library	Stricklin/Snively Mortuary
90806	Long Beach	1950 Lemon Ave	Social Hall	Martin Luther King Jr Park
90807	Long Beach	341 Wardlow Rd	Meeting Hall	Carpenters Union Hall
90807	Long Beach	3759 Orange Ave	Hughes Hall	California Heights United Methodist Church
90807	Long Beach	3400 Pacific Ave	Fellowship Hall	Christian Life Church
90807	Long Beach	500 E San Antonio Dr	Fellowship Hall	Faith Orthodox Presbyterian Church
90807	Long Beach	4552 Atlantic Ave	Retail Space 4456	Bixby Knolls Shopping Center
90808	Long Beach	3445 N Studebaker Rd	Large Meeting Room	The Branch
90808	Long Beach	3331 Palo Verde Ave	Church Lobby	Long Beach Alliance Church
90808	Long Beach	4901 E Carson St	MPR	Long Beach City College
90808	Long Beach	5306 Arbor Rd	Fellowship Hall	St Thomas Canterbury Church
90808	Long Beach	4800 E Wardlow Rd	Banquet Room	Skylinks at Long Beach
90808	Long Beach	5157 Centralia St	Gymnasium	Pan American Park
90808	Long Beach	3443 San Anseline Ave	Fellowship Hall	The Neighborhood Church
90810	Long Beach	2640 Santa Fe Ave	Fellowship Hall	Philadelphian SDA Church
90810	Long Beach	3021 Gold Star Dr	Leonard Rec Hall	American Gold Star Manor
90810	Long Beach	1545 W 31 st St	Gymnasium	Silverado Park
90810	Long Beach	1903 Santa Fe Ave	Gymnasium	Long Beach Job Corps Center
90813	Long Beach	1800 E Anaheim St	Fellowship Hall	New Life Church of Nazarene
90813	Long Beach	1703 Lemon Ave	Fellowship Hall	Saint Mark Baptist Church

طرح اجرای انتخابات شهرستان LOS ANGELES

فهرست مکان‌های احتمالی مرکز رأی				
نام	اتاق	آدرس	شهر	کد پستی
Long Beach Rescue Mission	Large Meeting Room	1335 Pacific Ave	Long Beach	90813
Macarthur Park	Social Hall	1321 E Anaheim St	Long Beach	90813
New Hope Home	Dining Rm/ Rec Rm	1150 New York St	Long Beach	90813
Drake Park	Social Hall	951 Maine Ave	Long Beach	90813
First Baptist Church	Reception Center	1000 Pine Ave	Long Beach	90813
Chua Phat to Gotama Temple	Ancestor Room/ Buddha Hall	905 Orange Ave	Long Beach	90813
Our Saviours Lutheran Church	Fellowship Hall	370 Junipero Ave	Long Beach	90814
Hope Community Church	Fellowship Hall	1429 Clark Ave	Long Beach	90815
St Gregory's Episcopal Church	Fellowship Hall	6201 E Willow St	Long Beach	90815
El Dorado Park	Teen Center	2800 N Studebaker Rd	Long Beach	90815
Sato Academy	Cafeteria	1100 Iroquois Ave	Long Beach	90815
College Estates Park	Activity Room	810 Stevely Ave	Long Beach	90815
Isa Almasih El-Shaddai Church	Fellowship Hall Chapel	2041 Palo Verde Ave	Long Beach	90815
Roosevelt Park Building	Gymnasium	7600 Graham Ave	Los Angeles	90001
Salvation Army Siemon Family Community Center	Gymnasium	7651 S Central Ave	Los Angeles	90001
Ted Watkins Park	Gymnasium	1335 E 103 rd St	Los Angeles	90002
Fam 1 st Jordan Downs Recreation Center	MPR	9900 Grape St	Los Angeles	90002
St Lawrence Church	Fellowship Hall	10122 Compton Ave	Los Angeles	90002
Leon Washington Park	Community Center	8908 Maie Ave	Los Angeles	90002
La City Council District 15 th Office	Old Library	1513 E 103 rd St	Los Angeles	90002
Praises of Zion Baptist Church	MPR	8222 S San Pedro St	Los Angeles	90003
Ascot Library	Meeting Room	120 W Florence Ave	Los Angeles	90003
Hiram Of Tyre Grand Lodge	Assembly Hall	5900 S Broadway	Los Angeles	90003
Green Meadows Recreation Center	Gymnasium	431 E 89 th St	Los Angeles	90003
Fremont High School	Lobby / Foyer	7676 S San Pedro St	Los Angeles	90003
Watts Learning Center	Community Room	310 W 95 th St	Los Angeles	90003
The Oriental Mission Church	Vision Center	424 N Western Ave	Los Angeles	90004
Frank Del Olmo Elementary	MPR	100 N New Hampshire Ave	Los Angeles	90004
Third Street Elementary School	Auditorium	201 S June St	Los Angeles	90004
Saint Kevin Catholic Church	Parish Hall	4072 Beverly Blvd	Los Angeles	90004

طرح اجرای انتخابات شهرستان LOS ANGELES

فهرست مکان‌های احتمالی مرکز رأی				
کد پستی	شهر	آدرس	اتاق	نام
90004	Los Angeles	3929 Middlebury St	Annex Classroom	Hollywood Japanese Cultural Institute
90004	Los Angeles	330 N Harvard Blvd	MPR	Harvard Blvd Elementary Sch
90004	Los Angeles	152 N Vermont Ave	Auditorium	Virgil Middle School
90004	Los Angeles	4211 Oakwood Ave	Auditorium	Alexandria Elementary Sch
90004	Los Angeles	220 S Hobart Blvd	MPR	Cahuenga Elementary School
90004	Los Angeles	225 S Oxford Ave	MPR	Charles H Kim Elementary Sch
90005	Los Angeles	2845 W 7 th St	Basement	Central American Resource Center (CARECEN)
90005	Los Angeles	751 Crenshaw Blvd	Fellowship Hall	Hungarian Reformed Church
90005	Los Angeles	600 S McCadden Pl	Auditorium	Burroughs Middle School
90005	Los Angeles	4350 Wilshire Blvd	Fellowship Hall	Wilshire United Methodist Church
90005	Los Angeles	4063 Ingraham St	MPR	Wilshire Park Elementary School
90005	Los Angeles	616 S Normandie Ave	Lobby/ Community Room	Wilshire Christian Manor
90006	Los Angeles	1550 S Normandie Ave	Gymnasium	Normandie Recreation Center
90006	Los Angeles	1345 S Burlington Ave	Auditorium	Angelica Lutheran Church
90007	Los Angeles	1010 W 25 th St	Gymnasium	Hoover Recreation Center
90007	Los Angeles	3101 S Grand Ave	Room 106 /Tom Brad	Coalition for Responsible Community Development (CRCD)
90007	Los Angeles	151 W 30 th St	Auditorium	John Adams Middle School
90007	Los Angeles	900 Exposition Blvd	Training Center	Los Angeles County Natural History Museum
90008	Los Angeles	3725 Don Felipe Dr	Ballroom	Consolidated Board of Realists
90008	Los Angeles	4000 S La Brea Ave	Gymnasium	Jim Gilliam Recreational and Senior Center
90008	Los Angeles	3303 W Vernon Ave	Parish Hall	Christ The Good Shepherd Church
90008	Los Angeles	4231 4 th Ave	Auditorium	Forty-Second St Elementary
90008	Los Angeles	3875 Dublin Ave	Auditorium	Tom Bradley Magnet School

طرح اجرای انتخابات شهرستان LOS ANGELES

فهرست مکان‌های احتمالی مرکز رأی				
کد پستی	شهر	آدرس	اتاق	نام
90008	Los Angeles	3650 W Martin Luther King Jr Blvd	Community Room	Baldwin Hills Crenshaw Plaza Shopping Center
90008	Los Angeles	4041 Hillcrest Dr	Auditorium	Hillcrest Dr Elementary School
90010	Los Angeles	4900 Wilshire Blvd	Auditorium	Korean Institute of Southern California
90011	Los Angeles	1501 E 41 st St	Gymnasium	Ross Snyder Recreation Center
90011	Los Angeles	4700 S Honduras St	Gymnasium	Fred Roberts Recreation Center
90011	Los Angeles	1357 E 22 nd St	Gymnasium	Central Park Recreation Center
90011	Los Angeles	2415 Trinity St	Gymnasium	Trinity Recreation Center
90011	Los Angeles	3736 Trinity St	Auditorium	Trinity Street Elementary Sch
90011	Los Angeles	5306 S Compton Ave	Gymnasium	Slauson Multipurpose Center
90012	Los Angeles	817 Yale St	Gymnasium/ Lobby	Alpine Recreation Center
90012	Los Angeles	369 E 1 st St	WFG Foyer	Japanese American National Museum
90012	Los Angeles	501 N Main St	Conference Rm 406	La Plaza De Cultura Y Artes
90012	Los Angeles	840 Yale St	Auditorium	Castelar Elementary School
90012	Los Angeles	135 N Grand Ave	1 st Floor Lobby	The Music Center
90012	Los Angeles	639 N Hill St	Meeting Room	Chinatown Library
90012	Los Angeles	929 Academy Rd	MPR	Elysian Therapeutic Rec
90012	Los Angeles	244 S San Pedro St	Doizaki Gallery	Japanese American Cultural & Community Center
90012	Los Angeles	717 N Figueroa St	Cafeteria	Evans Community Adult School
90012	Los Angeles	500 W Temple St	Conference Rm 140	County Administration
90012	Los Angeles	615 Solano Ave	MPR/ Library	Solano Ave Elementary School
90013	Los Angeles	317 S Broadway	Basement	Grand Central Market
90015	Los Angeles	1725 Toberman St	Gymnasium	Toberman Recreation Center
90015	Los Angeles	1646 S Olive Street	Auditorium	Abram Friedman Occupational Center
90015	Los Angeles	400 W Washington Blvd	Gymnasium	LA Trade Tech College
90015	Los Angeles	1816 S Figueroa St	Dining Room	Bob Hope Patriotic Hall
90016	Los Angeles	2900 Crenshaw Blvd	Community Room	Asian American Drug Abuse Program (AADAP)
90016	Los Angeles	5257 W Adams Blvd	Ballroom	I Club Fais Do

طرح اجرای انتخابات شهرستان LOS ANGELES

فهرست مکان‌های احتمالی مرکز رأی				
کد پستی	شهر	آدرس	اتاق	نام
90016	Los Angeles	3600 Crenshaw Blvd	South Lobby	West Angeles Cathedral (Church of God In Christ)
90016	Los Angeles	2611 S Orange Dr	Auditorium	Cienega Elementary School
90016	Los Angeles	2925 Virginia Rd	Auditorium	Virginia Rd Elementary School
90016	Los Angeles	4394 W Washington Blvd	Fellowship Hall	Smyrna 7 th Day Adventist
90016	Los Angeles	2906 S La Brea Ave	Meeting Room	Baldwin Hills Library
90016	Los Angeles	2942 Vineyard Ave	Gymnasium	Vineyard Recreation Center
90016	Los Angeles	5001 Rodeo Rd	Child Care Center	Rancho Cienega Park Building
90016	Los Angeles	5755 Rodeo Rd	MPR	Los Angeles Bahi Center
90016	Los Angeles	2411 Marvin Ave	Auditorium	Marvin Ave Elementary School
90016	Los Angeles	2614 S Longwood Ave	Parish Hall	Episcopal Church of The Advent
90017	Los Angeles	309 S Lucas Ave	MPR	Gratts Learning Academy
90017	Los Angeles	680 Little St	MPR	Esperanza Elementary School
90017	Los Angeles	322 Lucas Ave	Auditorium	Miguel Contreras Learning Center
90018	Los Angeles	4117 W Washington Blvd	MPR	Washington Irving Library
90018	Los Angeles	3200 W Adams Blvd	MPR	Math and Science College Prep
90018	Los Angeles	3570 S Denker Ave	Auditorium	Betty Hill Senior Citizen Center
90018	Los Angeles	1771 W 36 th St	Auditorium	Birdielee Bright Elem School
90018	Los Angeles	1550 W 35 th Pl	Gymnasium	Denker Recreation Center
90018	Los Angeles	2717 Halldale Ave	Gymnasium	Loren Miller Recreation Center
90019	Los Angeles	1218 S Fairfax Ave	Fellowship Hall	Western Church of Los Angeles
90019	Los Angeles	1717 7 th Ave	Auditorium	Arlington Heights Elementary
90019	Los Angeles	987 S Gramercy Pl	Parish Hall	Trinity Central Lutheran Church
90019	Los Angeles	1745 Vineyard Ave	Library	Alta Loma Elementary School
90019	Los Angeles	1304 S Cochran Ave	Fellowship Hall	Cochran Ave Baptist Church

طرح اجرای انتخابات شهرستان LOS ANGELES

فهرست مکان‌های احتمالی مرکز رأی				
کد پستی	شهر	آدرس	اتاق	نام
90019	Los Angeles	4650 W Olympic Blvd	Memorial Hall	Los Angeles High School
90019	Los Angeles	3405 W Pico Blvd	Fellowship Hall	Ethiopian Christ Fellowship
90020	Los Angeles	3191 W 4 th St	Gymnasium	Shatto Recreation Center
90020	Los Angeles	440 Shatto Pl	The Lotus Room	Dongguk Royal University
90020	Los Angeles	434 S Vermont Ave	Fellowship Hall	Islamic Center of Southern California
90020	Los Angeles	519 S Western Ave	Dining Hall	Mi Joo Yang Kog Church
90021	Los Angeles	1717 E 7 th St	Lobby Learning	Institute of Contemporary Art
90022	Los Angeles	4837 E 3 rd St	Community Meeting Room	East Los Angeles Library
90022	Los Angeles	324 N McDonnell Ave	Gymnasium	East La Boys & Girls Club
90022	Los Angeles	4552 Whittier Blvd	Main Space	Wenger's Furniture Appliances Electronics
90022	Los Angeles	6250 E Northside Dr	Community Room	Saybrook Park
90022	Los Angeles	1277 Clela Ave	Cafeteria	Winter Gardens Elementary School
90022	Los Angeles	5101 E 6 th St	Small Gymnasium	Garfield High School
90023	Los Angeles	3141 E Olympic Blvd	Senior Center	Lou Costello Recreation Center
90023	Los Angeles	1016 S Fresno St	Gymnasium	Ramon Garcia Recreation Center
90023	Los Angeles	2900 Whittier Blvd	Aerobics Studio	Weingart East LA YMCA
90023	Los Angeles	3864 Whittier Blvd	Gymnasium	Salazar Park
90024	Los Angeles	10899 Wilshire Blvd	Nimoy Studio	Hammer Museum
90024	Los Angeles	615 Holmby Ave	Auditorium	Warner Elementary School
90025	Los Angeles	1835 Stoner Ave	Gymnasium	Stoner Recreation Center
90025	Los Angeles	1730 Corinth Ave	Auditorium	Nora Sterry Elementary School
90025	Los Angeles	11338 Santa Monica Blvd	Auditorium	Felicia Mahood Senior Center
90025	Los Angeles	2050 Selby Ave	Auditorium	Westwood Charter School
90025	Los Angeles	1309 Armacost Ave	Auditorium	Brockton Avenue Elementary
90025	Los Angeles	1430 Federal Ave	Cafeteria	St Sebastian School
90026	Los Angeles	1419 Colton St	Pool Deck East	Echo Deep Pool
90026	Los Angeles	227 N Lake St	Gymnasium	Lake Street Community Center

طرح اجرای انتخابات شهرستان LOS ANGELES

فهرست مکان‌های احتمالی مرکز رأی				
نام	اتاق	آدرس	شهر	کد پستی
Bellevue Park Recreation Center	Gymnasium	826 N Lucile Ave	Los Angeles	90026
Silver Lake Recreation Center	Gymnasium	1850 W Silver Lake Dr	Los Angeles	90026
Echo Park Recreation Center	Gymnasium	1632 Bellevue Ave	Los Angeles	90026
Holy Virgin Mary Cathedral	Parish Hall	650 Micheltorena St	Los Angeles	90026
Logan Elementary School	Auditorium	1711 Montana St	Los Angeles	90026
Rosemont Ave Elementary School	Auditorium	421 N Rosemont Ave	Los Angeles	90026
Mayberry St Elementary School	Library	2414 Mayberry St	Los Angeles	90026
Belmont High School	Auditorium	1575 W 2 nd St	Los Angeles	90026
Los Feliz United Methodist Church	Fellowship Hall	1800 N Western Ave	Los Angeles	90027
Los Feliz Elementary School	Auditorium	1740 N New Hampshire Ave	Los Angeles	90027
St Casimir Roman Church	Parish Hall	3855 Evans St	Los Angeles	90027
Masonic Lodge	Dining Room	1900 N Vermont Ave	Los Angeles	90027
Friendship Auditorium	Friendship Auditorium	3201 Riverside Dr	Los Angeles	90027
Los Angeles Zoo	Room B1-B2	5333 Zoo Dr	Los Angeles	90027
Hollywood Lutheran Church	Durkee Hall	1733 N New Hampshire Ave	Los Angeles	90027
Yucca Park Comm. Center	Community Room	6671 Yucca St	Los Angeles	90028
First Presbyterian-Hollywood	Upper Terrace	6054 Yucca St	Los Angeles	90028
Los Angeles City Council-Hollywood District	Community Room	6501 Fountain Ave	Los Angeles	90028
Grant Elementary School	Auditorium	1530 N Wilton Pl	Los Angeles	90028
Cheremoya Avenue Elementary School	Auditorium	6017 Franklin Ave	Los Angeles	90028
Selma Ave Elementary School	Auditorium	6611 Selma Ave	Los Angeles	90028
Salvation Army Corps Community Center – Hollywood	Gymnasium	5941 Hollywood Blvd	Los Angeles	90028
Lockwood Avenue Elementary School	MPR	4345 Lockwood Ave	Los Angeles	90029
Lemon Grove Recreation Center	Auditorium	4959 Lemon Grove Ave	Los Angeles	90029

طرح اجرای انتخابات شهرستان LOS ANGELES

فهرست مکان‌های احتمالی مرکز رأی				
نام	اتاق	آدرس	شهر	کد پستی
Jewish Community Center	Gymnasium	1110 Bates Ave	Los Angeles	90029
Los Angeles City College	MPR A, B, C	855 N Vermont Ave	Los Angeles	90029
Hollywood Hotel	Ball Room	1160 N Vermont Ave	Los Angeles	90029
Kingsley Elementary School	MPR	5200 Virginia Ave	Los Angeles	90029
Ramona Elementary School	Auditorium	1133 N Mariposa Ave	Los Angeles	90029
Managed Career Solutions Inc (MCS)	Bungalow 4	4311 Melrose Avenue	Los Angeles	90029
Montecito Heights Recreation Center	Gymnasium	4545 Homer St	Los Angeles	90031
Lincoln Heights Senior Citizen Center	Recreation Room	2323 Workman St	Los Angeles	90031
Lincoln Heights Youth Center	Conference/ Meeting Room	2911 Altura St	Los Angeles	90031
Church of The Epiphany	Parish Hall	2808 Altura St	Los Angeles	90031
Dorris Place Elementary School	Auditorium	2225 Dorris Pl	Los Angeles	90031
El Sereno Recreation Center	Auditorium	4721 Klamath St	Los Angeles	90032
Rose Hills Recreation Center	Auditorium	4530 Mercury Ave	Los Angeles	90032
California State University, Los Angeles	Library South 4048	5151 State University Dr	Los Angeles	90032
Barrio Action Youth & Family Center	Gymnasium	4927 Huntington Dr 200	Los Angeles	90032
Wilson High School	MPR	4500 Multnomah St	Los Angeles	90032
Sierra Park Elementary School	Auditorium	3170 Budau Ave	Los Angeles	90032
Hazard Recreation Center	Gymnasium	2230 Norfolk St	Los Angeles	90033
Hollenbeck Park Rec Center	Boyle Heights Room	415 S St Louis St	Los Angeles	90033
Boyle Heights Senior Center	Senior Center Room	2839 E 3 rd St	Los Angeles	90033
Wabash Recreation Center	Gymnasium	2765 Wabash Ave	Los Angeles	90033
Pecan Recreation Center	Gymnasium	127 S Pecan	Los Angeles	90033
State Street Recreation Center	Gymnasium	716 N State St	Los Angeles	90033
Evergreen Recreation Center	Gymnasium	2844 E 2 nd St	Los Angeles	90033
St Camillus Catholic Church Center	Hall	1911 Zonal Ave	Los Angeles	90033
Tenrikyo Mission	Dining Room	117 N Saratoga St	Los Angeles	90033

طرح اجرای انتخابات شهرستان LOS ANGELES

فهرست مکان‌های احتمالی مرکز رأی				
کد پستی	شهر	آدرس	اتاق	نام
90033	Los Angeles	370 S Clarence St	Gymnasium / MPR	Aliso-Pico Recreation Center
90033	Los Angeles	2832 Blanchard St	Hall	Assumption Church
90033	Los Angeles	2830 Lancaster Ave	Gymnasium	Ramona Gardens Clubhouse
90033	Los Angeles	2130 E 1 st St	Community Room	Boyle Heights City Hall
90033	Los Angeles	2051 Marengo St	Wellness Center	LAC+USC Health Center (Conference Rooms)
90033	Los Angeles	1200 Plaza Del Sol E	MPR	Mendez High School
90034	Los Angeles	2908 Robertson Pl	Fellowship hall	Palms Westminster Presbyterian Church
90034	Los Angeles	3647 Watseka Ave	St Joseph Hall	St Mary In Palms
90034	Los Angeles	2955 S Robertson Blvd	Auditorium	Alexander Hamilton High School
90034	Los Angeles	9733 Venice Blvd	Fellowship Hall	Culver Palms Church of Christ
90034	Los Angeles	3384 Motor Ave	Community Room	Iman Cultural Center
90034	Los Angeles	3520 Motor Ave	Auditorium	Palms Elementary School
90034	Los Angeles	11133 Charnock Rd	Auditorium	Charnock Rd Elementary School
90035	Los Angeles	8906 W Pico Blvd	Lobby	B'nai David Judea
90035	Los Angeles	1762 S La Cienega Blvd	Auditorium	Claude Pepper Senior Center
90036	Los Angeles	543 N Fairfax Ave	Auditorium	National Council of Jewish Women
90036	Los Angeles	141 S Gardner St	Gymnasium	Pan Pacific Senior Act Center
90036	Los Angeles	7600 Beverly Blvd	North Gymnasium	Pan Pacific Park
90036	Los Angeles	475 S Curson Ave	Meeting Room	Park La Brea
90036	Los Angeles	408 S Fairfax Ave	Auditorium	Hancock Park Elementary School
90037	Los Angeles	5500 S Hoover St	Fellowship Hall	Second AME Church
90037	Los Angeles	510 W 53 rd St	Fellowship Hall	Good Shepherd Missionary Baptist Church
90037	Los Angeles	455 W 57 th St	Hall	Figuroa Church of Christ
90037	Los Angeles	4230 S Normandie Ave	Parish Hall	St Cecilia Catholic Church
90037	Los Angeles	3980 Bill Robertson Ln	Comrie Hall	Los Angeles Swimming Stadium
90037	Los Angeles	4131 S Vermont Ave	Auditorium	Manual Arts High School
90037	Los Angeles	5100 S Broadway	Queens Hall	Paradise Baptist Church
90038	Los Angeles	1122 Cole Ave	Gymnasium	Hollywood Recreation Center

طرح اجرای انتخابات شهرستان LOS ANGELES

فهرست مکان‌های احتمالی مرکز رأی				
نام	اتاق	آدرس	شهر	کد پستی
Santa Monica Blvd Elementary School	Auditorium	1022 N Van Ness Ave	Los Angeles	90038
Chevy Chase Park Center	Auditorium	4165 Chevy Chase Dr	Los Angeles	90039
Elysian Valley Recreation Center	Gymnasium	1811 Ripple St	Los Angeles	90039
Allesandro Elementary School	Auditorium	2210 Riverside Dr	Los Angeles	90039
Atwater Elementary School	Auditorium	3271 Silver Lake Blvd	Los Angeles	90039
Citadel Outlets	Community Room	100 Citadel Dr	Los Angeles	90040
Yosemite Recreation Center	Yosemite Room	1840 Yosemite Dr	Los Angeles	90041
Eagle Rock Recreation Center	Gymnasium	1100 Eagle Vista Dr	Los Angeles	90041
Eagle Rock Plaza Shopping Center	Rm 108	2700 Colorado Blvd	Los Angeles	90041
Rockdale Elementary School	MPR	1303 Yosemite Dr	Los Angeles	90041
Highland Park Sr Citizen Ctr	Auditorium	6152 N Figueroa St	Los Angeles	90042
The York Manor	Main Room	4908 York Blvd	Los Angeles	90042
Arroyo Seco Library	Community Room	6145 N Figueroa St	Los Angeles	90042
All Saints Episcopal Church	Parish Hall	5619 Monte Vista St	Los Angeles	90042
San Pascual Steam Magnet	Parish Hall	815 San Pascual Ave	Los Angeles	90042
Yorkdale Elementary School	Auditorium	5657 Meridian St	Los Angeles	90042
St Ignatius Church	Fellowship Hall	6025 Monte Vista St	Los Angeles	90042
Christ Temple Cathedral	Fellowship Hall	3125 W 54 th St	Los Angeles	90043
Van Ness Recreation Center	Recreation Center	5720 2 nd Ave	Los Angeles	90043
54 th Street Elementary School	Auditorium	3816 W 54 th St	Los Angeles	90043
Grace United Methodist Church	Fellowship Hall	4112 W Slauson Ave	Los Angeles	90043
Bret Harte Middle School	Boys Gymnasium	9301 S Hoover St	Los Angeles	90044
Algin Sutton Recreation Center	Gymnasium	8800 S Hoover Ave	Los Angeles	90044
Mount Carmel Recreation Center	MPR	830 W 70 th St	Los Angeles	90044
West Athens Elementary School	Auditorium	1110 W 119 th St	Los Angeles	90044
Raymond Ave Elementary School	Auditorium	7511 S Raymond Ave	Los Angeles	90044

طرح اجرای انتخابات شهرستان LOS ANGELES

فهرست مکان‌های احتمالی مرکز رأی				
کد پستی	شهر	آدرس	اتاق	نام
90045	Los Angeles	9750 Airport Blvd	Diego Ballroom	Four Points by Sheraton Hotel
90045	Los Angeles	7615 Cowan Ave	Classroom	Cowan Ave Elementary School
90045	Los Angeles	7000 W Manchester Ave	Gymnasium	Westchester Recreation Center
90045	Los Angeles	8015 S Sepulveda Blvd	Meeting Room Hall	Westchester Family YMCA Annex
90045	Los Angeles	11022 Aviation Blvd	Doolittle Room	The Proud Bird
90045	Los Angeles	7166 W Manchester Ave	Community Room	Council Member 11 th District
90045	Los Angeles	1 Loyola Marymount University Dr	East Atrium Space	Loyola Marymount University
90046	Los Angeles	7341 Willoughby Ave	Gymnasium	Poinsettia Recreation Center
90046	Los Angeles	7755 Sunset Blvd	MPR	International Cinematographers
90046	Los Angeles	7929 Melrose Ave	Auditorium	Fairfax Senior Citizen Center
90046	Los Angeles	731 N Detroit St	Auditorium	Melrose Elementary School
90046	Los Angeles	7140 W Sunset Blvd	Community Room	Will & Ariel Durant Library
90046	Los Angeles	925 N Hayworth Ave	Auditorium	Laurel Elementary School
90046	Los Angeles	8510 Wonderland Ave	MPR	Wonderland Av Elem School
90046	Los Angeles	7850 Melrose Ave	Rotunda Room	Fairfax High School
90047	Los Angeles	1930 W 120 th St	Ballroom	Chester Washington Golf Course
90047	Los Angeles	6614 S Western Ave	Gold Room	Mt Tabor Baptist Church
90047	Los Angeles	9651 S Western Ave	Gymnasium	Jesse Owens Park
90047	Los Angeles	1600 W Imperial Hwy	MPR	Los Angeles Southwest College
90047	Los Angeles	2115 West 182 nd St	Fellowship Hall	Faith United Methodist Church
90047	Los Angeles	1535 W 62 nd St	Gymnasium	Jackie Tatum/Harvard Recreation Center
90047	Los Angeles	7900 S Western Ave	AA Morgan Fellowship Hall	Bethel AME Church
90047	Los Angeles	10860 South Denker Ave	Main Gymnasium	Washington High School
90048	Los Angeles	6351 W Olympic Blvd	Auditorium	Carthay Center Elem School
90048	Los Angeles	503 N Croft Ave	Auditorium	Rosewood Elementary School

طرح اجرای انتخابات شهرستان LOS ANGELES

فهرست مکان‌های احتمالی مرکز رأی				
کد پستی	شهر	آدرس	اتاق	نام
90049	Los Angeles	12000 San Vicente Blvd	Fellowship Hall/ Gymnasium	Brentwood Presbyterian Church
90049	Los Angeles	1300 N Sepulveda Blvd	Social Hall	Leo Baeck Temple
90049	Los Angeles	343 Church Ln	Fellowship Hall	Village Lutheran Church
90049	Los Angeles	333 S Barrington Ave	Gymnasium	Barrington Recreation Center
90056	Los Angeles	6027 Ladera Park Ave	Community Room	Ladera Park Building
90056	Los Angeles	5707 Shenandoah Ave	Wolde Giorgis Hall	St Mary's Et Orthodox Church
90057	Los Angeles	625 S La Fayette Park Pl	Club Room A	La Fayette Sr Citizen Center
90057	Los Angeles	435 S Occidental Blvd	Parish Hall	Precious Blood Church
90057	Los Angeles	150 S Burlington Ave	Auditorium	Union Av Elementary School
90059	Los Angeles	11100 S Central Ave	Gymnasium	Verbum Dei High School
90059	Los Angeles	10950 S Central Ave	Phoenix Hall	Watts Labor Community Action Committee – Administration (WLCAC)
90059	Los Angeles	13055 Clovis Ave	Gymnasium	Enterprise Park
90059	Los Angeles	1400 E 118 th St	Community Room	G. Washington Carver Park
90059	Los Angeles	2250 E 114 th St	Gymnasium	Imperial Courts Recreation Center
90059	Los Angeles	12012 S Compton Avenue	Conference Room	Martin Luther King Jr Outpatient Center
90059	Los Angeles	1464 E 109 th St	Gymnasium	109 th St Recreation Center
90059	Los Angeles	1751 E 114 th St	Fellowship Hall	Macedonia Baptist Church
90059	Los Angeles	10925 S Central Ave	Rm 101C/ Student Lounge	Maxine Waters Emp Prep Center
90061	Los Angeles	150 E El Segundo Blvd	Meeting Room	AC Bilbrew Library
90061	Los Angeles	13305 S San Pedro St	Auditorium	Vanguard Learning Center
90061	Los Angeles	12603 S Broadway	MPR	Athens Park
90061	Los Angeles	405 E 122 nd St	Auditorium	122 nd St Elementary School
90061	Los Angeles	12915 Jarvis Ave	Classroom 100	Willowbrook Senior Center
90061	Los Angeles	7600 S Avalon Blvd	MPR	Estelle Van Meter Multipurpose Senior Center
90062	Los Angeles	5701 S Western Ave	Dining Room/ Social Hall	Testimonial Cathedral COGIC
90062	Los Angeles	3900 S Western Ave	Meeting Room	Exposition Park Library

طرح اجرای انتخابات شهرستان LOS ANGELES

فهرست مکان‌های احتمالی مرکز رأی				
کد پستی	شهر	آدرس	اتاق	نام
90062	Los Angeles	3916 S Western Ave	Community Room	Martin Luther King Rec Center
90063	Los Angeles	3529 City Terrace Dr	Auditorium	Harrison Elementary School
90063	Los Angeles	1126 Hazard Ave	Social Hall	City Terrace Park
90063	Los Angeles	4010 Ramboz Dr	MPR	Kennedy Elementary School
90063	Los Angeles	133 N Sunol Dr	MPR	East L A Community Center
90064	Los Angeles	2236 S Barrington Ave	1 st Floor Open Space	The Riveter
90064	Los Angeles	11555 National Blvd	Fellowship Hall	St Andrew's Lutheran Church
90064	Los Angeles	2634 Overland Ave	Recreation Hall	Riddick Youth Center
90064	Los Angeles	2950 Overland Ave	Auditorium	Palms Recreation Center
90064	Los Angeles	2244 Westwood Blvd	Dining Room	Liberal Arts Masonic Lodge 677
90065	Los Angeles	2630 Pepper Ave	Auditorium	Cypress Park Recreation Center
90065	Los Angeles	3650 Verdugo Rd	Gymnasium	Glassell Park and Recreation Center
90065	Los Angeles	3408 Arroyo Seco Ave	Auditorium	Loreto St School
90066	Los Angeles	3590 Grand View Blvd	Luther Hall	Saint Bedes Episcopal Church
90066	Los Angeles	12668 Washington Blvd	Sanctuary	Vintage Faith Foursquare Church
90066	Los Angeles	11430 Woodbine St	Auditorium	Mar Vista Recreation Center
90066	Los Angeles	11312 Washington Blvd	Foyer	Culver Community Church
90066	Los Angeles	12500 Braddock Dr	MPR/ Library	Marina Del Rey Middle School
90067	Los Angeles	10250 Santa Monica Blvd	Community Room	Westfield
90068	Los Angeles	6250 Forest Lawn Dr	Finance Park	Junior Achievement
90068	Los Angeles	2035 N Highland Ave	Cabaret Room	Hollywood American Legion 43
90077	Los Angeles	2425 Roscomare Rd	Cafetorium	Roscomare Road Elem School
90230	Los Angeles	6080 Center Drive	Rm 209	Promenade at Howard Hughes Center
90272	Los Angeles	851 Alma Real Dr, Pacific Palisades,	Small Gymnasium	Palisades Recreation Center
90731	Los Angeles	1001 W 15 th St	Auditorium Foyer	San Pedro High School
91326	Los Angeles	19010 Castlebay Ln	Performing Arts Center	Castlebay Lane Charter Elementary School

طرح اجرای انتخابات شهرستان LOS ANGELES

فهرست مکان‌های احتمالی مرکز رأی				
کد پستی	شهر	آدرس	اتاق	نام
91342	Los Angeles	13100 Hubbard St	MPR	El Cariso County Regional Park
91343	Los Angeles	8500 Haskell Ave	Activity Room	Sepulveda Church of Christ
91604	Los Angeles	12621 Rye St	MPR	Studio City Recreation Center
90606	Los Nietos	11425 Rivera Rd	Cafeteria	Los Nietos Middle School
90262	Lynwood	11331 Ernestine Ave	Bateman Hall (Thompson Auditorium)	Lynwood City Hall
90262	Lynwood	11409 Birch St	Gymnasium	City of Lynwood Youth Center
90262	Lynwood	12124 Bullis Rd	Gymnasium	Lynwood Middle School
90262	Lynwood	11220 Duncan Ave	MPR	Will Rogers Elementary School
90265	Malibu	3602 Winter Canyon Rd	MPR	Webster Elementary School
90265	Malibu	30215 Morning View Dr	Stage	Malibu High School
90265	Malibu	1960 Rambla Pacifico	Cafeteria	Fire Camp #8
90265	Malibu	24250 Pacific Coast Hwy	Main Room	Malibu Bluffs Park
90266	Manhattan Beach	1243 Artesia Blvd	Next Steps	Journey of Faith
90266	Manhattan Beach	1501 N Redondo Ave	MPR	Manhattan Beach Middle School
90266	Manhattan Beach	1601 Valley Dr	Auditorium	Joslyn Community Center
90266	Manhattan Beach	1100 N Poinsettia Ave	Sanctuary	First Lutheran Church
90266	Manhattan Beach	80 Morningside Dr	Cafeteria	Robinson Elementary School
90266	Manhattan Beach	110 S Rowell Ave	MPR/ Cafeteria	Pennekamp Elementary School
90292	Marina Del Rey	4505 Glencoe Ave	Meeting Room	The Riveter Marina Del Rey
90292	Marina Del Rey	13650 Mindanao Way	Auditorium	Burton Chace Park
90270	Maywood	3759 E 057 th St	Lyman Hall	First Baptist Church of Maywood
90270	Maywood	4801 E 58 th St	Assembly Room	Southeast Rio Vista YMCA
91345	Mission Hills	14800 Devonshire St	Hall west	Laborers Union Local 300
91345	Mission Hills	14928 Clymer St	Auditorium	San Jose Elementary School

طرح اجرای انتخابات شهرستان LOS ANGELES

فهرست مکان‌های احتمالی مرکز رأی				
کد پستی	شهر	آدرس	اتاق	نام
91016	Monrovia	2520 Peck Rd	Fellowship Hall	Calvary Grace Church
91016	Monrovia	845 W Colorado Blvd	Rm 210	Monrovia High School /Career Center
91016	Monrovia	321 S Myrtle Ave	Community Room	Monrovia Public Library
91016	Monrovia	119 W Palm Ave	Kay Dalton Room	Monrovia Community Center
90640	Montebello	901 Via San Clemente	Sunset Room	Quiet Cannon
90640	Montebello	506 W Whittier Blvd	Hall	Montebello Elks Lodge 2051
90640	Montebello	115 S Taylor Ave	Main Hall	Senior Citizen Center
90640	Montebello	236 S George Hensel Dr	Gymnasium	Cathy Hensel Youth Center
90640	Montebello	400 Bradshawe St	Choir Rm 51	Eastmont Intermediate School
90640	Montebello	1200 Mines Ave	MPR	Applied Technology Center High School
91754	Monterey Park	1701 Brightwood St	Cafeteria	Brightwood Elementary School
91754	Monterey Park	1500 Ave Cesar Chavez	Auditorium	Robert Hill Lane Elementary
91754	Monterey Park	1501 S Atlantic Blvd	Parish Hall	St. Thomas Aquinas Catholic Church
91754	Monterey Park	333 S Garfield Ave	Wesley Hall	Shepherd of The Hills UMC
91755	Monterey Park	201 S New Ave	Extension Room	Praise Alive Worship Center
91755	Monterey Park	311 N Rural Dr	Main Room	Sierra Vista Park
91755	Monterey Park	781 S Orange Ave	Community Room	Garvey Ranch Park
91020	Montrose	2640 Honolulu Ave	Lounge	Mountview Retirement Home
91020	Montrose	1911 Waltonia Dr	Fellowship Hall	Light on The Corner
91321	Newhall	24527 Spruce St	Meeting Hall	American Legion Post #507
91321	Newhall	22704 9 th St	MPR	Old Town Newhall Library
91321	Newhall	19414 Sierra Estates Dr	MPR	Valley View Elementary School
91321	Newhall	24151 Newhall Ave	Heart Hall	William S. Hart Ranch and Museum
91321	Newhall	24800 Peachland Ave	MPR	Peachland Ave Elementary Sch
91321	Newhall	23233 Lyons Ave	Conference Room	Our Lady Perpetual Help Church

طرح اجرای انتخابات شهرستان LOS ANGELES

فهرست مکان‌های احتمالی مرکز رأی				
نام	اتاق	آدرس	شهر	کد پستی
Newhall Community Center	MPR	22421 Market Street	Newhall	91321
Pico Canyon Elementary School	Library	25255 Pico Canyon Rd	Newhall	91381
James Monroe High School	MPR	9229 Haskell Ave	North Hills	91343
Mayall St Elementary School	Auditorium	16701 Mayall St	North Hills	91343
Langdon Ave Elementary School	Auditorium	8817 Langdon Ave	North Hills	91343
Sepulveda Middle School	Evans Hall	15330 Plummer St	North Hills	91343
Korean Church of North Los Angeles	Fellowship Hall	8756 Woodley Ave	North Hills	91343
North Hollywood Recreation Center	Senior Center	11430 Chandler Blvd	North Hollywood	91601
St Paul First Lutheran Church	Gymnasium	5244 Tujunga Ave	North Hollywood	91601
Maurice Sendak Elementary	Library	11414 Tiara St	North Hollywood	91601
Masonic Lodge	Banquet Hall	5122 Tujunga Ave	North Hollywood	91601
North Weddington Recreation Center	Gymnasium	10844 Acama St	North Hollywood	91602
Wat Thai Temple	Rm 201 – 203	12909 Cantara St	North Hollywood	91605
St Paul Catholic Church	Big Hall	13050 Vanowen St	North Hollywood	91605
Madison Middle School	Auditorium	13000 Hart St	North Hollywood	91605
Strathern Elementary School	Auditorium	7939 Saint Clair Ave	North Hollywood	91605
Valley Plaza Recreation Center	Gymnasium	12240 Archwood St	North Hollywood	91606
Roy Romer Middle School	MPR	6501 Laurel Canyon Blvd	North Hollywood	91606
Victory Bl Elementary School	Auditorium	6315 Radford Ave	North Hollywood	91606
Northridge Fashion Center Shopping Center	Charming Charlie Rm 130	9301 Tampa Ave	Northridge	91324
Nobel Middle School	MPR	9950 Tampa Ave	Northridge	91324
Dearborn St Elementary School	Auditorium	9240 Wish Ave	Northridge	91325
Northridge Academy High School	Gymnasium	9601 Zelzah Ave	Northridge	91325

طرح اجرای انتخابات شهرستان LOS ANGELES

فهرست مکان‌های احتمالی مرکز رأی				
کد پستی	شهر	آدرس	اتاق	نام
91326	Northridge	10650 Reseda Blvd	Sanctuary	New Life Church of the Nazarene
91326	Northridge	19514 Rinaldi St	Banquet Hall	In Christ Community Church
91326	Northridge	19130 Tulsa St	Auditorium	Beckford Av Elementary School
90650	Norwalk	12345 Rosecrans Ave	Dining Room	Norwalk Masonic Center
90650	Norwalk	11110 Alondra Blvd	Public Affairs Bldg Conference Rm	Cerritos College
90650	Norwalk	12350 Imperial Hwy	Meeting Room	Norwalk Regional Library
90650	Norwalk	13819 Pioneer Blvd	Fellowship Hall	St John of God Church
90650	Norwalk	13432 Halcourt Ave	MPR	New River Elementary School
90650	Norwalk	13520 Shoemaker Ave	Gymnasium	John Glenn High School
90650	Norwalk	15121 Grayland Ave	MPR	Edmondson Elementary School
90650	Norwalk	13421 Fairford Ave	MPR	Johnston Elementary School
90650	Norwalk	11986 Front St	Meeting Room	American Legion Post 359
90650	Norwalk	11345 Rosecrans Ave	Fellowship Hall	Norwalk Presbyterian Church
90650	Norwalk	13111 Sycamore Dr	Estate & Chateau	Doubletree Hilton
90650	Norwalk	15311 Pioneer Blvd	Hall	Sanatan Dharma Temple
90650	Norwalk	13200 Clarkdale Ave	Rich Rehearsal Hall	Norwalk Arts & Sports Complex
90272	Pacific Palisades	16801 Pacific Coast Hwy	Dining Room	Bel Air Bay Club
90272	Pacific Palisades	15777 Bowdoin St	Mercer Hall	Palisades Charter High School
90272	Pacific Palisades	15905 Sunset Blvd	Narthex	Palisades Lutheran Church
91331	Pacoima	10943 Herrick Ave	Gymnasium	David M. Gonzales Recreation Center
91331	Pacoima	13605 Van Nuys Blvd	Meeting Room	Pacoima Library
91331	Pacoima	10975 Telfair Ave	MPR	Telfair Avenue Elementary
91331	Pacoima	11243 Glenoaks Blvd	Community Room	Pacoima Community Center
91331	Pacoima	11300 Glenoaks Blvd	MPR	Alicia Broadous-Duncan Senior Center
93550	Palmdale	2231 E Avenue Q	Dining Room	Masonic Lodge
93550	Palmdale	2705 E Avenue Q	Meeting Room	Palmdale B P O E Lodge 2027
93550	Palmdale	1600 E Avenue R 4	Parish Hall	St Mary's Catholic Church

طرح اجرای انتخابات شهرستان LOS ANGELES

فهرست مکان‌های احتمالی مرکز رأی				
کد پستی	شهر	آدرس	اتاق	نام
93550	Palmdale	2137 E Avenue R	Independent Study Room	Palmdale High School
93550	Palmdale	38060 20 th St E	Library	Sage Intermediate
93550	Palmdale	37230 037 th St	MPR	Oak Tree Community Day School
93550	Palmdale	1834 E Avenue Q 5	Cafeteria	Tamarisk Elementary School
93550	Palmdale	3243 E Avenue R 8	Lobby	Cactus Intermediate School
93550	Palmdale	38043 Division St	Library	Palmdale Learning Plaza
93550	Palmdale	3030 Fairfield Ave	Cafeteria Stage	Joshua Hills Elementary School
93550	Palmdale	38300 Sierra Hwy	Cultural Center Joshua Room	Palmdale City Hall
93550	Palmdale	38256 Sierra Hwy	Department A14	Palmdale Court House
93550	Palmdale	36555 Sunny Ln	Library	Desert Willow Intermediate
93551	Palmdale	5151 Avenue N-8	Community Center	Gregg Anderson Academy
93552	Palmdale	37802 Rockie Ln	Gymnasium	Golden Poppy Elementary School
93552	Palmdale	37622 43 rd St	Cafeteria	Mesquite Elementary School
93591	Palmdale	16801 E Ave P	Gymnasium	Stephen Sorensen County Park
93591	Palmdale	16801 E Ave P	MPR	Stephen Sorensen County Park
93591	Palmdale	16310 E Ave Q	Cafeteria / MPR	Lake Los Angeles Elementary School
90274	Palos Verdes Estates	2161 Via Olivera	MPR	Palos Verdes Intermediate
90274	Palos Verdes Peninsula	600 Cloyden Rd	MPR	Palos Verdes High School
90274	Palos Verdes Peninsula	26300 Crenshaw Blvd	Frances Young Hall	South Coast Botanic Gardens
90274	Palos Verdes Peninsula	520 Paseo Lunado	MPR	Lunada Bay Elementary
91402	Panorama City	8801 Kester Ave	Main Gymnasium	Mid Valley Senior Center
91402	Panorama City	8825 Kester Ave	Gymnasium	Sepulveda Recreation Center
91402	Panorama City	9373 Moonbeam Ave	Auditorium	Liggett Elementary School
91402	Panorama City	14565 Lanark St	Community Room	Goodwill Southern California

طرح اجرای انتخابات شهرستان LOS ANGELES

فهرست مکان‌های احتمالی مرکز رأی				
کد پستی	شهر	آدرس	اتاق	نام
91402	Panorama City	7940 Ranchito Ave	Auditorium	Ranchito Ave Elementary School
90723	Paramount	14813 Paramount Blvd	Church Hall	Our Lady Rosary School
90723	Paramount	15500 Downey Ave	Auditorium	Progress Park Recreation Center
90723	Paramount	6630 Mark Keppel St	Class Rm 1 & 2	Keppel Elementary School
90723	Paramount	7340 Jackson St	Cafeteria	Gaines Elementary School
90723	Paramount	14400 Paramount Blvd	Meeting Room	Paramount Park Gym
91101	Pasadena	100 N Garfield Ave	Council Chambers	Pasadena City Hall
91101	Pasadena	500 E Colorado Blvd	Great Hall	First United Methodist Church
91101	Pasadena	363 E Villa St	Auditorium	Villa Parke Community Center
91103	Pasadena	1540 Lincoln Ave	Literary Center	Red Hen Press
91103	Pasadena	1700 N Raymond Ave	Fellowship Hall	First AME Church-Pasadena
91103	Pasadena	524 Palisade St	Cafetorium	Cleveland Elementary School
91103	Pasadena	1081 N Fair Oaks Ave	MPR	Robinson Park Recreation Center
91103	Pasadena	855 N Orange Grove Blvd	Youth Chapel	New Revelation Baptist Church
91103	Pasadena	651 N Orange Grove Blvd	Auditorium	New Horizon School
91104	Pasadena	1175 N Lake Ave	Ball Room	Imperial Venue – Banquet Hall
91104	Pasadena	1757 N Lake Ave	Morrison Hall	Westminster Presbyterian Church
91105	Pasadena	870 S Raymond Ave	Lobby Area	Art Center College of Design – 870 Building
91106	Pasadena	1305 E Colorado Blvd	Randal Scott Hall	Holliston United Methodist Church
91106	Pasadena	997 E Walnut St	Gymnasium	Trinity Lutheran Church
91106	Pasadena	70 N Mentor Ave	Lobby	Boston Center of Performing Arts
91106	Pasadena	1570 E Colorado Blvd	Circadian Rm C145	Pasadena City College
91107	Pasadena	3700 E Sierra Madre Blvd	Rm 246	First Church of The Nazarene
91107	Pasadena	2425 Seneca St	Social Hall	First Taiwanese Presbyterian Church
91107	Pasadena	2575 Paloma St	Gymnasium	Victory Park
91107	Pasadena	1750 N Altadena Dr	Auditorium	Eaton Canyon Nature Center

طرح اجرای انتخابات شهرستان LOS ANGELES

فهرست مکان‌های احتمالی مرکز رأی				
کد پستی	شهر	آدرس	اتاق	نام
93553	Pearblossom	12828 E Avenue W	Auditorium/ Cafeteria	Pearblossom Elementary School
90660	Pico Rivera	9528 Beverly Blvd	Auditorium A, B & C	Pico Park Community Center
90660	Pico Rivera	9001 Mines Ave	Meeting Room	Pico Rivera Library
90660	Pico Rivera	9530 Shade Lane	Community Rec Center Auditorium	Rivera Park
90660	Pico Rivera	4220 Durfee Ave	Cafeteria and Staff Room	Durfee Elementary School
90660	Pico Rivera	8501 Orange Ave	Cafeteria	Birney Elementary School
90660	Pico Rivera	5241 Passons Blvd	Cafeteria	South Ranchito Elementary School
90660	Pico Rivera	9200 Mines Ave	Rm 2	City of Pico Rivera Parks and Recreation Department – Senior Center
90660	Pico Rivera	4700 Pine St	Cafetorium	Montebello Gardens Elem School
90660	Pico Rivera	8200 Serapis Ave	Cafeteria	Magee Elementary School
90660	Pico Rivera	6615 Passons Blvd	Council Chambers	Pico Rivera City Hall
90293	Playa Del Rey	12505 Vista Del Mar	Community Room A-B-C	Dockweiler Youth Center
91766	Pomona	2 Trabuco Pl	Cafeteria	Ranch Hills Elementary School
91766	Pomona	851 S Hamilton Blvd	Auditorium	Mendoza Center
91766	Pomona	900 E Franklin Ave	Library	Simons Middle School
91766	Pomona	351 W Phillips Blvd	Cafeteria	Madison Elementary School
91766	Pomona	1420 S Garey Ave	Gymnasium	Youth and Family Club of Pomona Valley
91766	Pomona	1808 W 9 th St	Community Room	Westmont Park Recreation Center
91766	Pomona	865 E Grand Ave	Main Room	Washington Park Community Center
91766	Pomona	700 E Philadelphia St	Main Room	Philadelphia Park Community Center
91767	Pomona	275 E Foothill Blvd	Elevate Youth Room	New Life Community Church
91767	Pomona	655 N Mills Ave	Stationary West Wing	From the Heart Church
91767	Pomona	1170 N Washington Ave	Cafeteria	Kingsley Elementary School
91767	Pomona	1469 E Holt Ave	Village Conference	Village @ Indian Hill
91767	Pomona	499 E Arrow Hwy	Senior Center	Palomares Park

طرح اجرای انتخابات شهرستان LOS ANGELES

فهرست مکان‌های احتمالی مرکز رأی				
کد پستی	شهر	آدرس	اتاق	نام
91767	Pomona	1547 Lincoln Ave	Timmer Hall	Lincoln Ave Community Church
91768	Pomona	1750 W Holt Ave	Fellowship Hall	Shield of Faith Christian Ctr
91768	Pomona	1101 W McKinley Ave	KOA Clubhouse	La County Fairplex
91768	Pomona	3801 W Temple Ave	URSA Minor Room	California State Polytechnic University – Pomona
91768	Pomona	1575 N White Ave	Community Center	Ganesh Park Community Center
91326	Porter Ranch	11336 Corbin Ave	Community Room 2	North Valley Family YMCA
90220	Rancho Dominguez	19009 S Laurel Park Rd	Club House	Dominguez Hills Estates
90275	Rancho Palos Verdes	5640 Crestridge Rd	Pit Room	Peninsula Community Church
90275	Rancho Palos Verdes	29323 Palos Verdes Dr	Gymnasium	Miraleste Intermediate School
90275	Rancho Palos Verdes	7032 Purpleridge Dr	MPR	Vista Grande Elementary School
90275	Rancho Palos Verdes	6069 Groveoak Pl	MPR	Cornerstone at Pedregal School
90275	Rancho Palos Verdes	26231 Silver Spur Rd	Social Hall	Ascension Lutheran Church
90275	Rancho Palos Verdes	5621 Montemalaga Dr	Fellowship Hall	Pacific Unitarian Church
90275	Rancho Palos Verdes	32201 Forrestal Dr	MPR	Ladera Linda Community Center
90275	Rancho Palos Verdes	29089 Palos Verdes Dr E	Main Floor	Miraleste Library
90277	Redondo Beach	200 N Lucia Ave	MPR	Parras Middle School
90277	Redondo Beach	514 N Prospect Ave	Redondo Rm & Beach Cities Rm	Beach Cities Health District
90277	Redondo Beach	301 Avenue D	Youth Center / Foyer	St Andrews Presbyterian Church
90277	Redondo Beach	303 N Pacific Coast Hwy	Meeting Room	Redondo Beach Main Library
90277	Redondo Beach	907 Knob Hill Ave	Richelieu Hall	Redondo Beach Center for Spiritual Learning
90277	Redondo Beach	126 Vista Del Parque	Activity Room	El Retiro Park
90277	Redondo Beach	1520 S Prospect Ave	Stage	Tulita Elementary School
90277	Redondo Beach	243 S Broadway	Fellowship Hall	First United Methodist Church

طرح اجرای انتخابات شهرستان LOS ANGELES

فهرست مکان‌های احتمالی مرکز رأی				
کد پستی	شهر	آدرس	اتاق	نام
90277	Redondo Beach	801 Camino Real	Community Center	Alta Vista Park
90278	Redondo Beach	600 Harkness Ln	Library	Jefferson Elementary School
90278	Redondo Beach	2301 Grant Ave	Teen Center	Perry Park in North Redondo Beach
90278	Redondo Beach	3007 Vail Ave	Senior Room	Anderson Park Senior Center
90278	Redondo Beach	1600 Green Ln	Library	Birney (Alice M) Elementary School
90278	Redondo Beach	2200 Mackay Ln	Cafeteria	Madison Elementary School
90278	Redondo Beach	2223 Plant Ave	MPR	Lincoln Elementary School
90278	Redondo Beach	1935 Manhattan Beach Blvd	Lobby Area	Performing Arts Center
90278	Redondo Beach	2308 Rockefeller Ln	MPR	Perry Park Senior Center
90278	Redondo Beach	1935 Manhattan Beach Blvd	Auxiliary Gymnasium	Aviation Park Gymnasium
91335	Reseda	18411 Victory Blvd	Recreation Room	Reseda Park and Recreation Center
91335	Reseda	7901 Lindley Ave	MPR	Reseda Women's Club
91335	Reseda	19036 Vanowen St	Meeting Room	West Valley Library
91335	Reseda	7855 Lindley Ave	Community Room	As You Are Church
91335	Reseda	18230 Kittridge St	Auditorium Foyer	Reseda High School
91335	Reseda	8140 Vanalden Ave	Library	Cleveland High School
91335	Reseda	18238 Sherman Way	MDF Room	Magnolia Science Academy 1
90274	Rolling Hills Estates	28 Moccasin Ln	Calhoun Hall	First Baptist Church
90274	Rolling Hills Estates	701 Silver Spur Rd	Community Room	Peninsula Center Library
91770	Rosemead	2150 Angelus Ave	MPR	Eldridge Rice Elementary School
91770	Rosemead	9063 Mission Dr	Auditorium Foyer	Rosemead High School
91770	Rosemead	9032 Mission Dr	Lounge	Mission Community United Methodist Church
91770	Rosemead	3001 Walnut Grove Ave	Ballroom	Taiwan Center
91770	Rosemead	8640 Rush St	Banquet Room	Whittier Narrows Golf Courses
91770	Rosemead	3936 Muscatel Ave	MPR	Rosemead Community Center
91770	Rosemead	9108 Garvey Ave	Room 103 & 104	Garvey Community Center
91770	Rosemead	7915 Hellman Ave	Fellowship Hall	Open Bible Church

طرح اجرای انتخابات شهرستان LOS ANGELES

فهرست مکان‌های احتمالی مرکز رأی				
کد پستی	شهر	آدرس	اتاق	نام
91748	Rowland Heights	2601 Blandford Dr	Cafeteria	Blandford Elementary School
91748	Rowland Heights	18500 Farjardo St	Meeting Room	Carolyn Rosas County Park
91748	Rowland Heights	18150 Pathfinder Rd	MPR	Rowland Heights Community Center
91748	Rowland Heights	1835 Larkvane Rd	Michael Killeen Hall	St Elizabeth Ann Seton Church
91748	Rowland Heights	1500 Banida Ave	Community Room	Rowland Heights Park
91773	San Dimas	2100 Terrebonne Ave	Canyon View Room	San Dimas Canyon Golf Course
91773	San Dimas	245 E Bonita Ave	Community Building	San Dimas City Hall
91773	San Dimas	724 E Bonita Ave	Sacred Heart Hall	Holy Name of Mary Catholic Church
91773	San Dimas	945 W Covina Blvd	Children's Ministry Center	Newsong Church
91340	San Fernando	602 Pico St	Meeting Hall	American Legion Post 176
91340	San Fernando	505 S Huntington St	Arts & Crafts Room	Las Palmas Park
91340	San Fernando	401 Hagar St	Banquet Hall	San Fernando Odd Fellows
91340	San Fernando	13330 Vaughn St	Auditorium	Vaughn Next Century Learning Center
91340	San Fernando	728 Woodworth St	Auditorium	O Melveny Elementary School
91775	San Gabriel	6116 San Gabriel Blvd	Lobby	Hope Christian Fellowship
91775	San Gabriel	535 W Roses Rd	Cleaver Hall	Church of Our Savior
91776	San Gabriel	525 Dewey Ave	Library	Dewey Avenue Elementary School
91776	San Gabriel	100 W Clary Ave	Gymnasium	Asian Youth Center
91108	San Marino	1890 Huntington Dr	Community Meeting Barth Room	San Marino Public Library
91108	San Marino	1750 Virginia Rd	Fellowship Hall	San Marino Community Church
90731	San Pedro	3601 S Gaffey St	Ballroom Bldg H	Angels Gate Cultural Center
90731	San Pedro	732 S Cabrillo Ave	Auditorium	Cabrillo Ave Elementary School
90731	San Pedro	224 Whalers Walk	Banquet Hall	Cabrillo Marina Plaza
90732	San Pedro	308 Weymouth Ave	Auditorium	Willenberg Special Education Center
90732	San Pedro	1640 W 9 th St	Main Hall	L A Harbor Masonic Lodge
90732	San Pedro	2100 S Western Ave	Auditorium	Little Sisters of The Poor

طرح اجرای انتخابات شهرستان LOS ANGELES

فهرست مکان‌های احتمالی مرکز رأی				
کد پستی	شهر	آدرس	اتاق	نام
90732	San Pedro	731 Averill Ave	Fireside Room	First Presbyterian Church of San Pedro
90732	San Pedro	560 N Western Ave	Auditorium	Peck Park and Community Center
91321	Santa Clarita	27051 Robert C. Lee Pkwy	Small Gymnasium	Golden Valley High School
91321	Santa Clarita	24620 Meadowridge Dr	Rm 86, 87, 88	Faith Community Church
91350	Santa Clarita	22833 Copper Hill Dr	Jr High Room	Grace Baptist Church
91350	Santa Clarita	23743 West Valencia Blvd	MPR	Valencia Library
91350	Santa Clarita	20870 Centre Pointe Pkwy	Gymnasium	George A. Carvalho Santa Clarita Sports Complex
91350	Santa Clarita	20880 Centre Pointe Pkwy	Cedar Hall	Santa Clarita Activities Center
91354	Santa Clarita	28771 Rio Norte Dr	MPR	Rio Norte Junior High School
91354	Santa Clarita	27285 Seco Canyon Road	MPR	Santa Clarita Park
91355	Santa Clarita	24923 Newhall Avenue	MPR	Newhall Park
90670	Santa Fe Springs	11233 Charlesworth Rd	Cafeteria/Auditorium	Rancho Santa Gertrudes Elementary
90670	Santa Fe Springs	11740 Telegraph Rd	Social Hall	Town Center Hall
90670	Santa Fe Springs	11641 Florence Ave	Main Hall	Betty Wilson Center
90401	Santa Monica	1855 Main St	East Wing	Santa Monica Civic Auditorium
90401	Santa Monica	601 Santa Monica Blvd	Lobby	Santa Monica Public Library
90401	Santa Monica	1533 4 th Street	Fellowship Hall	The Salvation Army
90401	Santa Monica	395 Santa Monica Place	Community Room	Santa Monica Place Shopping Center
90402	Santa Monica	601 Latimer Rd	Gallery	Rustic Canyon Recreation Center
90403	Santa Monica	1008 11 th St	Simkins Hall	First United Methodist Church
90403	Santa Monica	801 Montana Ave	Auditorium	Roosevelt Elementary School
90403	Santa Monica	2400 Montana Ave	Cafetorium	Franklin Elementary School
90404	Santa Monica	1225 Broadway	MPR	Pluralistic Elementary School
90404	Santa Monica	2402 Virginia Ave	Cafeteria	Edison Language Academy

طرح اجرای انتخابات شهرستان LOS ANGELES

فهرست مکان‌های احتمالی مرکز رأی				
کد پستی	شهر	آدرس	اتاق	نام
90404	Santa Monica	2401 Santa Monica Blvd	Auditorium	McKinley Elementary School
90404	Santa Monica	2200 Virginia Ave	Rm 3 Workshop 3	Virginia Park
90405	Santa Monica	601 Pico Blvd	Cafeteria	Santa Monica High School
90405	Santa Monica	721 Ocean Park Blvd	MPR	Olympic High School
90405	Santa Monica	2526 6 th St	MPR	John Muir Elementary School
90405	Santa Monica	2401 14 th St	Cafeteria	Will Rogers Learning Community
90405	Santa Monica	2368 Pearl St	Auditorium	Grant Elementary School
90405	Santa Monica	1900 Pico Blvd	Computer Lab	Santa Monica Community College
90405	Santa Monica	1406 Marine St	Auditorium	Marine Park
90405	Santa Monica	633 Kensington Rd	Rec Building Community Room	Joslyn Park Rec Building
90405	Santa Monica	2601 Main St	Community Room	Ocean Park Branch Library
91350	Saugus	21900 Centurion Way	Art Classroom 201	Saugus High School
91350	Saugus	21380 Centre Pointe Pkwy	Boardroom	William S Hart Union High School District Office
91350	Saugus	28360 Alfred Way	MPR	Plum Canyon Elementary Sch
91390	Saugus	22201 Cypress Pl	MPR	Mountainview Elementary School
91401	Sherman Oaks	13164 Burbank Blvd	Auditorium	The Help Group/Autism Center
91403	Sherman Oaks	4445 Noble Ave	Fellowship Hall	First Presbyterian Church
91411	Sherman Oaks	5329 Sepulveda Blvd	Conference Hall	Cathedral of St Mary's
91423	Sherman Oaks	14201 Huston St	Gymnasium	Van Nuys/ Sherman Oaks Recreation Center
91423	Sherman Oaks	5041 Sunnyslope Ave	Gymnasium	Millikan Middle School
91733	South El Monte	2400 Santa Anita Ave	Fellowship Hall	El Monte Wesleyan Church
91733	South El Monte	1441 Santa Anita Ave	MPR	San Gabriel Valley Services Center
90280	South Gate	2720 Tweedy Blvd	Library	South East High School
90280	South Gate	4470 Missouri Ave	Auditorium	Bryson Ave Elem School
90280	South Gate	8912 Madison Ave	Parish Hall	St Helen Roman Catholic Church
90280	South Gate	8435 Victoria Ave	MPR	Independence Elementary School

طرح اجرای انتخابات شهرستان LOS ANGELES

فهرست مکان‌های احتمالی مرکز رأی				
نام	اتاق	آدرس	شهر	کد پستی
Liberty Blvd Elementary School	Auditorium	2728 Liberty Blvd	South Gate	90280
Montara Ave Elementary School	MPR	10018 Montara Ave	South Gate	90280
South Gate Middle School	Auditorium Lobby	4100 Firestone Blvd	South Gate	90280
South Pasadena Public Library	Community Room	1100 Oxley St	South Pasadena	91030
S Pasadena War Memorial Building	War Memorial Room	435 Fair Oaks Ave	South Pasadena	91030
The Church of Jesus Christ Of Latter-Day Saints	Cultural Hall	1919 Huntington Dr	South Pasadena	91030
Potrero Heights Elem School	Cafeteria	8026 Hill Dr	South San Gabriel	91770
Walter Reed Middle School	Auditorium Foyer	4525 Irvine Ave	Studio City	91602
Bridges Academy	Auditorium	3921 Laurel Canyon Blvd	Studio City	91604
Fernangeles Recreation Center	Gymnasium	8851 Laurel Canyon Blvd	Sun Valley	91352
Sun Valley Park & Recreation Center	MPR	8133 Vineland Ave	Sun Valley	91352
Stonehurst Recreation Center	Gymnasium	9901 Dronfield St	Sun Valley	91352
Sun Valley Library	Meeting Room	7935 Vineland Ave	Sun Valley	91352
Our Lady of The Holy Church	Auditorium	7800 Vineland Ave	Sun Valley	91352
Sun Valley High School	MPR	9171 Telfair Ave	Sun Valley	91352
Fernangeles Elementary School	Auditorium	12001 Art St	Sun Valley	91352
Jackie Robinson Park	Carroll Building	8773 E Avenue R	Sun Village	93543
Sunland Park & Recreation Center	Senior MPR	8651 Foothill Blvd	Sunland	91040
Sunland Elementary School	Auditorium	8350 Hillrose St	Sunland	91040
Sylmar Recreation Center	Big Gymnasium	13109 Borden Ave	Sylmar	91342
Sylmar Library	Meeting Room	14561 Polk St	Sylmar	91342
Olive View – UCLA Medical Center	Conference Center	14445 Olive View Dr	Sylmar	91342
El Dorado Av Elem School	Auditorium	12749 El Dorado Ave	Sylmar	91342
Dexter Park	Gymnasium	11053 N Trail	Sylmar	91342
Veterans Memorial Park	Community Building	13000 Sayre St	Sylmar	91342

طرح اجرای انتخابات شهرستان LOS ANGELES

فهرست مکان‌های احتمالی مرکز رأی				
کد پستی	شهر	آدرس	اتاق	نام
91342	Sylmar	14940 Osceola St	Auditorium	Osceola St Elementary School
91342	Sylmar	13356 Eldridge Ave	Auditorium	Los Angeles Mission College
91342	Sylmar	13060 Harding St	Auditorium	Harding St Elementary School
91342	Sylmar	11407 Brainard Ave	Auditorium	Brainard Avenue Elementary
91342	Sylmar	12689 Glenoaks Blvd	Space 12677	Sylmar Towne Shopping Center
91342	Sylmar	14600 Tyler St	Auditorium	Olive Vista Middle School
91356	Tarzana	5429 Lindley Ave	Social Hall	Temple Judea
91780	Temple City	9664 Broadway	Fellowship Hall	Seventh Day Adventist Church
91780	Temple City	6355 Oak Ave	Birchard Hall	Casa Robles
91780	Temple City	10144 Bogue St	Live Oak 1	Live Oak Park Community Center
91780	Temple City	5957 Golden West Ave	Fellowship Hall	First United Methodist Church
91780	Temple City	9700 Las Tunas Drive	Board Room	Temple City Unified School District
90501	Torrance	1900 Crenshaw Blvd	Fellowship Hall	Torrance 1 st Presbyterian Church
90501	Torrance	22400 Halldale Ave	Gymnasium	Normandale Recreation Center
90501	Torrance	1415 Engracia Ave	Annex	Nativity Catholic Annex
90501	Torrance	2121 W 238 th St	MPR	Adams Elementary School
90501	Torrance	2125 Lincoln Ave	MPR / Cafeteria	Torrance Elementary School
90501	Torrance	2300 Crenshaw Blvd	Boardroom	Regional Occupational Center
90502	Torrance	826 Javelin St	Auditorium	Van Deene Avenue Elementary
90503	Torrance	20401 Victor St	Library	West High School
90503	Torrance	5038 Halison St	A Cafeteria	Bert Lynn Middle School
90503	Torrance	2930 El Dorado St	Fellowship Hall	First Christian Church
90503	Torrance	2900 W Carson St	Fellowship Hall	First Lutheran Church
90503	Torrance	3330 Civic Center Dr N	Recreation Center	Ken Miller Recreation Center
90503	Torrance	3301 Torrance Blvd	Theater	George Nakano Theater
90503	Torrance	3330 Civic Center Dr	Toyota Hall	Toyota Meeting Hall
90503	Torrance	21717 Talisman St	MPR	Jefferson Middle School
90503	Torrance	21400 Ellinwood Dr	MPR	Anza Elementary School

طرح اجرای انتخابات شهرستان LOS ANGELES

فهرست مکان‌های احتمالی مرکز رأی				
کد پستی	شهر	آدرس	اتاق	نام
90503	Torrance	3301 Torrance Blvd	Meeting Room	Katy Geissert Civic Center Library
90503	Torrance	21364 Madrona Ave	MPR/ Cafeteria	Madrona Middle School
90504	Torrance	17815 Yukon Ave	Cafetorium	Yukon Elementary School
90504	Torrance	3620 W 182 nd St	East Cafeteria	North High School
90504	Torrance	17800 Van Ness Ave	MPR	Arlington Elementary School
90504	Torrance	2606 W 182 nd St	Room K-1	Hamilton Adult School
90504	Torrance	2418 W 166 th St	MPR Room H-101	Lincoln Elementary School
90505	Torrance	4100 W 227 th St	MPR	Arnold Elementary School
90505	Torrance	4651 Sharynne Ln	Cafetorium	Seaside Elementary School
90505	Torrance	23751 Nancy Lee Ln	Room 16	Richardson Middle School
90505	Torrance	22730 Lupine Dr	Meeting Room	Sea Aire Golf Club
90505	Torrance	3420 W 229 th Pl	MPR	Levy Adult Center
90506	Torrance	16007 Crenshaw Blvd	East Dining Room	El Camino Community College
91606	Torrance	2080 231 st St	Gymnasium	Hull Middle School
91042	Tujunga	6723 Foothill Blvd	Banquet Hall	The Great Caesar
91042	Tujunga	10111 Silverton Ave	Auditorium	Pinewood Elementary School
91042	Tujunga	6410 Olcott St	Auditorium	Mountain View Elementary School
91354	Valencia	27171 Vista Delgado Dr	MPR	Arroyo Seco Junior High School
91354	Valencia	27300 Grandview Dr	Rm 44 & 45	Helmets Elementary School
91355	Valencia	27710 The Old Rd	Pacific Room A&B	Hilton Garden Inn
91355	Valencia	24060 Oak Vale Dr	Recreation Room	Valencia Hills Club
91355	Valencia	24500 Town Center Dr	Saugus/ Castaic Room	Hyatt Hotel
91355	Valencia	25816 Tournament Rd	Fellowship Hall	Christ Lutheran Church
91355	Valencia	26455 Rockwell Road	Student Center/ Cafeteria	College of The Canyons
91355	Valencia	23601 Carrizo Dr	MPR	Valencia Valley Elementary
91355	Valencia	25141 Avenida Rondel	Library	Old Orchard Elementary School
91355	Valencia	23919 Avenida Entrana #3166	Clubhouse	Old Orchard II Associates

طرح اجرای انتخابات شهرستان LOS ANGELES

فهرست مکان‌های احتمالی مرکز رأی				
کد پستی	شهر	آدرس	اتاق	نام
91401	Van Nuys	13619 Kittridge St	Auditorium	Kittridge Street Elem School
91401	Van Nuys	6464 Sylmar Ave	Auditorium	Van Nuys Elementary School
91405	Van Nuys	14301 Vanowen St	Recreation Center	Van Nuys Recreation Center
91405	Van Nuys	7555 Van Nuys Blvd	Community Room	Zev Yaroslavsky Family Support Center
91405	Van Nuys	14409 Vanowen St	Community Room	East Valley Center – LA Animal Shelter
91406	Van Nuys	17445 Cantlay St	Lamson Auditorium	PTSA 31 st District
91406	Van Nuys	15756 Bassett St	Auditorium	Bassett St Elementary School
91411	Van Nuys	6535 Cedros Ave	Auditorium	Van Nuys High School
90291	Venice	2232 Lincoln Blvd	Community Room	Boys and Girls Club/Venice
90291	Venice	1010 Abbot Kinney Blvd	Auditorium	Westminster Avenue Elementary School
90291	Venice	611 5 th Ave	Rotunda Room	Venice Adult Skills Center
90291	Venice	1341 Lake St	Gymnasium	Penmar Recreation Center
90291	Venice	810 Coeur D Alene Ave	Auditorium	Coeur D`Alene Ave Elementary
90291	Venice	1234 Pacific Ave	Community Room	Westminster Senior Center
90291	Venice	767 California Ave	Gymnasium	Oakwood Recreation Center
90291	Venice	6 Rose Ave	Rental Space	The Rose Room
91789	Walnut	21215 La Puente Rd	Club Room 2	Walnut Senior Center
91789	Walnut	1100 N Grand Ave	9c Stage	Mt San Antonio College
91789	Walnut	747 Meadow Pass Rd	Vellueei Hall	St Lorenzo Ruiz Catholic Church
91789	Walnut	400 Pierre Rd	MPR + Stage	Walnut High School
91789	Walnut	19875 E Calle Baja Dr	MPR	Cyrus J. Morris Elementary School
91790	West Covina	112 Plaza Drive	Center Court	Plaza West Covina Shopping Center
91790	West Covina	1100 E Cameron Ave	Room 10	West Covina Christian Church
91790	West Covina	2021 W Alwood St	MPR	San Jose Edison Charter Academy
91790	West Covina	1601 W West Covina Pkwy	Meeting Room	West Covina Library
91790	West Covina	1615 Eldred Ave	MPR	Monte Vista Elementary School

طرح اجرای انتخابات شهرستان LOS ANGELES

فهرست مکان‌های احتمالی مرکز رأی				
کد پستی	شهر	آدرس	اتاق	نام
91790	West Covina	1717 W Merced Ave	Education Resource Center	West Covina Unified School District
91790	West Covina	1440 S Orange Ave	Cafeteria/ MPR	Orangewood Elementary School
91790	West Covina	540 E Vine Ave	Fellowship Hall	Community Presbyterian Church
91790	West Covina	1355 E Rowland Ave	Cafeteria	Rowland Ave Elementary Sch
91790	West Covina	2110 W Francisquito Ave	Fellowship Hall	Mt Calvary Faith Lutheran Church
91790	West Covina	1444 W Garvey Ave S	Community Room	West Covina City Hall
91791	West Covina	1941 E Rowland Ave	Auditorium	Traweek Middle School
91791	West Covina	1305 E Cameron Ave	MPR	Cameron Park Community Center
91791	West Covina	1901 E Vine Ave	Cafetorium	Vine Elementary School
91791	West Covina	1545 E Merced Ave	Cafeteria	Merced Elementary School
91791	West Covina	1941 E Workman Ave	Cafeteria	Workman Ave Elementary Sch
91791	West Covina	2501 E Cortez St	North Wing	Cortez Park Senior Citizen Center
91792	West Covina	3003 Hollingworth St	MPR	Hollingworth Elementary
91792	West Covina	2121 Shadow Oak Dr	Community Hall	Shadow Oak Park Recreation Center
91307	West Hills	7115 Shoup Ave	Fellowship Hall	Calvary Church
90046	West Hollywood	7377 Santa Monica Blvd	Fiesta Hall	Plummer Park Community Center
90069	West Hollywood	625 N San Vicente Blvd	Community Room	West Hollywood Library
91361	Westlake Village	31200 Oak Crest Dr	Community Room	Westlake Village City Hall
90601	Whittier	11716 Floral Dr	Gymnasium	Trinity Lutheran Church
90601	Whittier	12510 Hadley St	Gymnasium	YMCA of Greater Whittier
90601	Whittier	13222 Bailey St	Room 120	First United Methodist Church
90601	Whittier	4030 Workman Mill Rd	MPR	Mill Elementary School
90601	Whittier	10626 Orange Grove Ave	MPR	Orange Grove Elementary School
90601	Whittier	5703 Palm Ave	Palm Room	Palm Park
90603	Whittier	16153 Russell St	McClintock Hall	Redemption Hill Church
90603	Whittier	10005 Cole Rd	Greer Hall	E Whittier Methodist Church
90603	Whittier	10925 Valley Home Ave	Fellowship Hall	The Warehouse 4Square Church

طرح اجرای انتخابات شهرستان LOS ANGELES

فهرست مکان‌های احتمالی مرکز رأی				
کد پستی	شهر	آدرس	اتاق	نام
90603	Whittier	16021 Janine Dr	Cafetorium	Murphy Ranch Elementary School
90604	Whittier	14625 Keese Dr	MPR	El Camino High School
90604	Whittier	11543 Colima Rd	Meeting Room	South Whittier Public Library
90604	Whittier	14181 Telegraph Rd	Constitution Hall	Liberty Community Plaza
90604	Whittier	15390 Lambert Rd	Walnut Room	Parnell Park Community and Senior Center
90604	Whittier	16200 Amber Valley Dr	Gymnasium	Southern California University of Health Sciences
90604	Whittier	10625 Cole Rd	Banquet Hall	Orchard Dale Elementary School
90604	Whittier	13935 Telegraph Rd	Parish Hall	St Gregory The Great Cath Church
90604	Whittier	9915 Mills Ave	Fellowship Hall	East Whittier Christian Church
90605	Whittier	9401 Painter Ave	Boardroom	Whittier Union High School District
90605	Whittier	13201 Meyer Rd	Gymnasium	Amelia Mayberry Park
90605	Whittier	10130 Gunn Ave	Gymnasium	Adventure Park
90606	Whittier	10800 Benavon St	Large Gymnasium	Pioneer High School
90606	Whittier	6411 Norwalk Blvd	Cafetorium	West Whittier Elementary School
90606	Whittier	6442 Glengarry Ave	Robinson Hall	Salem Lutheran Church ELCA
90606	Whittier	11419 Rose Hedge Dr	MPR	Sorensen Park
90606	Whittier	7435 Norwalk Blvd	Fellowship Hall	Family Life Apostolic Church
90744	Wilmington	325 N Neptune Ave	MPR	Wilmington Recreation Center
90744	Wilmington	1551 Wilmington Blvd	Ezell Hall	Harbor Christian Center
90744	Wilmington	100 E Water St	Gymnasium	Banning's Landing Community Center
90744	Wilmington	1140 Mahar Ave	Auditorium	Wilmington Park Elementary
90744	Wilmington	1331 Eubank Ave	Main Gymnasium	Banning Recreation Center
90744	Wilmington	1371 Eubank Ave	Lobby	Wilmington Senior Citizen Center
90744	Wilmington	828 W L St	Auditorium	Gulf Avenue Elementary School
91306	Winnetka	8401 Winnetka Ave	Gymnasium	Winnetka Recreation Center
91306	Winnetka	8530 Limerick Ave	Auditorium	Limerick Ave Elementary School

طرح اجرای انتخابات شهرستان LOS ANGELES

فهرست مکان‌های احتمالی مرکز رأی				
کد پستی	شهر	آدرس	اتاق	نام
91306	Winnetka	20553 Sherman Way	Snyder Hall	First Baptist Church
91306	Winnetka	20124 Saticoy St	Social Hall	St Joseph Korean Catholic Center
91306	Winnetka	8240 Winnetka Ave	Auditorium	Winnetka Ave Elementary School
91303	Woodland Hills	22103 Vanowen St	Hyatt Hall	Canoga Park Presbyterian
91364	Woodland Hills	23388 Mulholland Dr	Country House Lounge	Motion Picture & Tv Hospital
91364	Woodland Hills	5312 Comercio Way	Fellowship Hall	St Luke's Lutheran Church
91364	Woodland Hills	5014 Serrania Ave	Auditorium	Serrania Avenue Elementary School
91367	Woodland Hills	6543 Corbin Ave	Meeting Room	Disabled Amer Veterans #73
91367	Woodland Hills	6115 Fallbrook Ave	Fellowship Hall	New Life Church
91367	Woodland Hills	23830 Califa St	Library	Hale Charter Academy
91367	Woodland Hills	5440 Valley Circle Blvd	Foyer	El Camino Real High School
91367	Woodland Hills	6300 Owensmouth Ave	Community Room	Owensmouth Gardens

طرح اجرای انتخابات شهرستان LOS ANGELES

مکان‌های احتمالی تحویل پستی رأی				
کد پستی	شهر	آدرس	اتاق	نام
91801	Alhambra	111 S 1 st St	City Hall	Alhambra City Hall
91801	Alhambra	100 E Main St	Shopping Center	Alhambra Place Shopping Center
91801	Alhambra	2518 W Grand Ave	Place of Worship	Korean Pilgrim Baptist Church
91001	Altadena	2659 Lincoln Ave	City Facility	Bob Lucas Memorial Library and Literacy Center
91001	Altadena	600 E Mariposa St	City Facility	Altadena Library District
91007	Arcadia	240 W Huntington Dr	City Hall	Arcadia City Hall
91702	Azusa	213 E Foothill Blvd	City Hall	Azusa City Hall
91706	Baldwin Park	5050 Irwindale Ave	City Hall	Irwindale City Hall
90201	Bell Gardens	6330 Pine Ave	City Hall	Bell City Hall
90706	Bellflower	15530 S Woodruff Ave	Community/Rec Center (YMCA)	Los Cerritos YMCA
90706	Bellflower	9835 Flower St	Post Office	Bellflower Main Post Office
90210	Beverly Hills	455 N Rexford Dr	City Hall	Beverly Hills City Hall
90210	Beverly Hills	325 N Maple Dr	Post Office	Beverly Hills Main Post Office
90210	Beverly Hills	469 N Doheny Dr	Private Business	Beverly Terrace Hotel
91008	Bradbury	600 Winston Ave	City Hall	Bradbury City Hall
91501	Burbank	720 E Providencia Ave	Public School K-12	Joaquin Miller Elem School
91501	Burbank	455 E Angeleno Ave	Senior Housing	Belmont Village Senior Living
91504	Burbank	2707 N Glenoaks Blvd	Place of Worship	Calvary Chapel
91504	Burbank	2713 Thornton Ave	City Facility	Fire Station #13
91504	Burbank	1900 Grismer Ave	Senior Housing	Le Bleu Chateau
91505	Burbank	3323 W Victory Blvd	City Library	Northwest Branch Library
91505	Burbank	4252 W Riverside Dr	Private Business	Gary Marshall Theatre
91505	Burbank	3200 W Jeffries Ave	Public School K-12	Bret Harte Elementary School
91506	Burbank	420 S Mariposa St	Public School K-12	Jordan Middle School
91510	Burbank	7500 Glenoaks Blvd	Private College/University	Woodbury University
91302	Calabasas	26135 Mureau Rd	City Facility	Calabasas City Hall
91351	Canyon Country	27125 Sierra Hwy, Ste 329	Colleges and Universities	Santa Clarita Cleaners

طرح اجرای انتخابات شهرستان LOS ANGELES

مکان‌های احتمالی تحویل پستی رأی				
کد پستی	شهر	آدرس	اتاق	نام
90746	Carson	1860 E Del Amo Blvd	Other Public Facility	Fire Station #10
90703	Cerritos	18025 Bloomfield Ave	City Library	Cerritos Public Library
90703	Cerritos	18125 Bloomfield Ave	City Hall	Cerritos City Hall
90703	Cerritos	12340 South St	Community/Rec Center	City ff Cerritos – Cerritos Senior Center
91744	City of Industry	15625 Stafford St	City Hall	City of Industry City Hall
91711	Claremont	207 Harvard Ave	City Hall	Claremont City Hall
90040	Commerce	5655 Jillson St	City Library	City of Commerce Public Library – Rosewood
90040	Commerce	6134 Greenwood Ave	City Library	Greenwood Branch – Veterans
90040	Commerce	2535 Commerce Way	City Hall	City of Commerce City Hall
90040	Commerce	2349 Strong Ave	Place of Worship	St Marcellinus Church
91722	Covina	545 N Rimsdale Ave	Post Office	Covina Post Office
91723	Covina	234 N 2 nd Ave	City Library	Covina Public Library
91723	Covina	125 E College St	City Hall	Covina City Hall
90241	Downey	11111 Brookshire Ave	City Hall	Downey City Hall
90241	Downey	8706 Cleta St	Private Business	Indust Prop&Tech.Workers
90242	Downey	11917 Paramount Blvd	Private Business	The Real Estate Center
90242	Downey	12222 Paramount Blvd	Other Public Facility	Fire Station #1
91010	Duarte	2047 S Mountain Ave	Place of Worship	Duarte Church of The Nazarene
91731	El Monte	11333 Valley Blvd	City Hall	El Monte City Hall
91731	El Monte	3318 Washington Ave	Place of Worship	El Monte SDA Church
91732	El Monte	4550 Peck Rd	County Library	Norwood Library
90245	El Segundo	350 Main St	City Hall	El Segundo City Hall
91436	Encino	16545 Ventura Blvd	Private Business	Fleet Feet Sports
90247	Gardena	1700 W 162 nd St	City Hall	Gardena City Hall
90247	Gardena	1517 166 th St	Place of Worship	Gardena Buddhist Church
90249	Gardena	2320 West 149 th St	City Parks and Rec	Thornburg Park
91201	Glendale	1535 5 th St	City Library	Grandview Branch Library

طرح اجرای انتخابات شهرستان LOS ANGELES

مکان‌های احتمالی تحویل پستی رأی				
کد پستی	شهر	آدرس	اتاق	نام
91202	Glendale	700 Glenwood Rd	Public School K-12	Toll Middle School
91204	Glendale	320 W Windsor Rd	Community Organization	The Salvation Army
91204	Glendale	801 S Central Ave	Community Organization	The Salvation Army
91205	Glendale	1201 E Broadway	Public School K-12	Marshall Elementary School
91205	Glendale	1100 E Chevy Chase Dr	City Library	Library Connection
91206	Glendale	613 E Broadway	City Hall	Glendale City Hall
91206	Glendale	1551 E Chevy Chase Dr	Senior Housing	Scholl Canyon Estates
91208	Glendale	1751 N Verdugo Rd	Public School K-12	Verdugo Elementary School
91505	Glendale	3700 Jeffries Ave,	Public School K-12	Luther Burbank Middle School
91741	Glendora	547 S Loraine Ave	Private Business	Cypress Heating & Air Cond
91344	Granada Hills	10640 Petit Ave	City Library	Granada Hills Library
91745	Hacienda Heights	16010 La Monde St	County Library	Hacienda Heights Library
91302	Hidden Hills	6165 Spring Valley Rd	City Hall	Hidden Hills City Hall
90303	Inglewood	11141 Crenshaw Blvd	City Library	Crenshaw-Imperial Library
91706	Irwindale	5050 Irwindale Ave	City Library	Irwindale Public Library
91706	Irwindale	12901 Ramona Blvd	Private College/University	Premiere Career College
90631	La Habra	1245 Hacienda Rd	City Hall	La Habra Heights City Hall
90631	La Habra Heights	1400 Bella Vista Dr	Place of Worship	La Habra Christian Church
91744	La Puente	15900 Main St	City Hall	La Puente City Hall
90713	Lakewood	5835 E Carson St	Community/Rec Center	Weingart-Lakewood Family YMCA
90715	Lakewood	21309 Bloomfield Ave	Senior Housing	Seasons II Senior Apartments
93536	Lancaster	2733 W Avenue L	Place of Worship	Total Deliverance Church
90260	Lawndale	14717 Burin Ave	City Hall	Lawndale City Hall
93544	Llano	32810 165 th St	Private Business	Crystallaire Admin Building
90717	Lomita	24300 Narbonne Ave	City Hall	Lomita City Hall

طرح اجرای انتخابات شهرستان LOS ANGELES

مکان‌های احتمالی تحویل پستی رأی				
کد پستی	شهر	آدرس	اتاق	نام
90717	Lomita	1748 251 st St	Place of Worship	King's Way Community Church
90803	Long Beach	237 Redondo Ave	Senior Housing	Villa Redondo
90804	Long Beach	4036 E Anaheim St	City Library	Brewitt Neighborhood Library
90804	Long Beach	1017 Obispo Ave	Community/Rec Center	Long Beach Lesbian and Gay Pride Inc
90804	Long Beach	4835 E Pacific Coast Hwy	Public College/University	CSULB Beachside College Dorm
90805	Long Beach	4949 Atlantic Ave	Community/Rec Center	YMCA Fairfield Family
90807	Long Beach	3090 Long Beach Blvd	Place of Worship	Temple Corps
90808	Long Beach	4195 Viking Waysuite F	Private Business	Sohma Integrative Health Ctr
90813	Long Beach	1401 E Anaheim St	City Library	Mark Twain Library
90813	Long Beach	759 Linden Ave	Place of Worship	Trinity Lutheran Church
90813	Long Beach	1120 Atlantic Ave	Senior Housing	Saint Mary Tower
90815	Long Beach	1720 Bellflower Blvd	Community/Rec Center	YMCA Los Altos
90815	Long Beach	3770 E Willow St	Other Public Facility	Abilityfirst – Long Beach
90002	Los Angeles	10205 Compton Ave	City Library	Alma Reaves Woods Watts Library
90003	Los Angeles	5950 S Broadway	Private Business	Neelys Educational Material
90006	Los Angeles	1030 S Alvarado St	City Library	Pico Union Library
90007	Los Angeles	3500 S Normandie Ave	Place of Worship	Abundant Life Christian Church
90007	Los Angeles	2829 S Grand Avenue	Healthcare Facility	H. Claude Hudson Comprehensive Health Center
90011	Los Angeles	2411 S Central Ave	Senior Housing	Kilgore Manor Apt
90012	Los Angeles	801 Vignes St	Transit Center/Hub	Union Station/Gateway Transit Center/Patsaouras Transit Plaza
90016	Los Angeles	5023 W Washington Blvd	Other Public Facility	Fire Station #68
90016	Los Angeles	5300 Village Green	Community Organization	Village Green Owners Association
90017	Los Angeles	350 S Bixel St	Community Organization	Disability Rights California

طرح اجرای انتخابات شهرستان LOS ANGELES

مکان‌های احتمالی تحویل پستی رأی				
کد پستی	شهر	آدرس	اتاق	نام
90018	Los Angeles	2249 S Harvard Blvd	Place of Worship	The Allen House
90020	Los Angeles	310 S Van Ness Ave	Place of Worship	St. Brendan Church
90022	Los Angeles	5830 Whittier Blvd	Heath Care Facility	East LA Dialysis Center
90023	Los Angeles	4264 Whittier Blvd	County Library	El Camino Real Library
90025	Los Angeles	11360 Santa Monica Blvd	City Library	West Los Angeles Regional Library
90025	Los Angeles	11420 Santa Monica Blvd	Post Office	Post Office
90028	Los Angeles	1316 N Bronson Ave	Public School K-12 LAUSD	Le Conte Middle School
90029	Los Angeles	4201 Fountain Ave	Public School K-12	King Middle School
90029	Los Angeles	4591 Santa Monica Blvd	City Library	Cahuenga Branch Library
90031	Los Angeles	2530 Workman St	City Library	Lincoln Heights Library
90031	Los Angeles	3501 Valley Blvd	City Facility	Lincoln Park Recreation Center/Senior Citizen Center
90031	Los Angeles	4700 N Griffin Ave	Community/Rec Center	Audubon Center
90031	Los Angeles	3235 N Main St	Private Business	Lincoln Park Driving School
90032	Los Angeles	5226 Huntington Dr S	City Library	El Sereno Library
90033	Los Angeles	2801 Wabash Ave	City Library	Malabar Branch Library
90034	Los Angeles	11020 Clover Ave	Public School K-12	Clover Avenue Elementary School
90035	Los Angeles	1719 S Robertson Blvd	City Library	Robertson Library
90036	Los Angeles	5700 Wilshire Blvd	Private Business	Wilshire Courtyard
90036	Los Angeles	5814 Wilshire Blvd	Private Business	Craft and Folk Art Museum
90037	Los Angeles	4269 S Figueroa St	Place of Worship	Mt Moriah Baptist Church
90039	Los Angeles	2411 Glendale Blvd	City Library	Silver Lake Library
90039	Los Angeles	3621 Brunswick Ave	Place of Worship	Chapel of St Francis – Atwater; Interfaith Refugee and Immigration Service
90041	Los Angeles	2225 Colorado Blvd	Other Public Facility	Eagle Rock Community Cultural Center

طرح اجرای انتخابات شهرستان LOS ANGELES

مکان‌های احتمالی تحویل پستی رأی				
کد پستی	شهر	آدرس	اتاق	نام
90042	Los Angeles	5200 Monte Vista St	Private Business	La Tropicana Market
90043	Los Angeles	2700 W 52 nd St	City Library	Angeles Mesa Library
90043	Los Angeles	2205 W Florence Ave	City Library	Hyde Park Library
90043	Los Angeles	3751 W 54 th St	Place of Worship	Angeles Mesa Presbyterian Church
90044	Los Angeles	1005 W 64 th St	City Library	John Muir Library
90047	Los Angeles	1401 W 108 th St	County Facility	Fire Station #14
90047	Los Angeles	1850 W 60 th St	City Facility	South Los Angeles, Chesterfield Square Center – La Animal Shelter
90049	Los Angeles	645 N Kenter Ave	Public School K-12 LAUSD	Kenter Canyon Elementary School
90049	Los Angeles	11301 Bellagio Rd	Public School K-12 LAUSD	Community Magnet School
90056	Los Angeles	4100 S La Cienega Blvd	Community/Rec Center	Kenneth Hahn State Recreation Area
90058	Los Angeles	5121 S Hampton St	Post Office	Vernon Station Post Office
90061	Los Angeles	11861 S Main St	Place of Worship	Gospel Tabernacle Church
90061	Los Angeles	11860 S Avalon Blvd	Place of Worship	The Rhema Church
90062	Los Angeles	1409 W Vernon Ave	Community/Rec Center	Stentorians
90064	Los Angeles	11270 Exposition Blvd	Post Office	Rancho Park Station Post Office
90064	Los Angeles	11562 Richland Ave	Public School K-12 LAUSD	Richland Ave Elementary School
90068	Los Angeles	1946 Vedanta Place	Place of Worship	Vedanta Temple
90081	Los Angeles	750 W 7 th St	Post Office	Macy's Postal Store
91352	Los Angeles	13248 Roscoe Blvd	Place of Worship	Grace Community Church
90266	Manhattan Beach	1400 Highland Ave	City Hall	Manhattan Beach City Hall
90266	Manhattan Beach	1403 Pacific Ave	Place of Worship	Pacific Christian Center
90266	Manhattan Beach	425 15 th St	City Facility	Manhattan Beach Chamber of Commerce/Post Office
90266	Manhattan Beach	1200 N Sepulveda	Private Business	Target
91016	Monrovia	415 S Ivy Ave	City Hall	Monrovia City Hall

طرح اجرای انتخابات شهرستان LOS ANGELES

مکان‌های احتمالی تحویل پستی رأی				
کد پستی	شهر	آدرس	اتاق	نام
90640	Montebello	1060 S Greenwood Ave	County Library	Chet Holifield Library
90640	Montebello	1600 W Beverly Blvd	City Hall	Montebello City Hall
90640	Montebello	2051 W Whittier Blvd	Senior Homes	Montebello Senior Villas
91754	Monterey Park	320 W Newmark Ave	City Hall	Monterey Park City Hall
91754	Monterey Park	400 Casuda Canyon Dr	Public School K-12	Monterey Highlands Elem School
91020	Montrose	2100 Montrose Avenue	Post Office	Montrose Post Office
91321	Newhall	24317 Newhall Ave	Place of Worship	First Presbyterian Church
91601	North Hollywood	5211 Tujunga Ave	City Library	North Hollywood Amelia Earhart Regional Library
91601	North Hollywood	5142 Tujunga Ave	Community/Rec Center (YMCA)	YMCA East Valley Family
91601	North Hollywood	4832 Tujunga Ave	Place of Worship	First United Methodist Church
91601	North Hollywood	5525 Vineland Ave	Public School K-12 LAUSD	East Valley High School
91601	North Hollywood	10747 Magnolia Blvd	Senior Housing	NOHO Senior Arts Colony
91602	North Hollywood	4243 Satsuma Ave	Public School K-12 LAUSD	Rio Vista Elementary School
91605	North Hollywood	12311 Vanowen St	City Library	Valley Plaza Library
91606	North Hollywood	12821 Victory Blvd	Community/Rec Center	Valley Storefront Jewish Family
91324	Northridge	9222 Corbin Ave	Senior Housing	The Village
91325	Northridge	9950 Balboa Blvd	Place of Worship	Pathway Christian Fellowship
90650	Norwalk	12700 Norwalk Blvd	City Hall	Norwalk City Hall
90650	Norwalk	14626 Pioneer Blvd	Place of Worship	Calvary Community Church
90274	Palos Verdes Peninsula	2 Portuguese Bend Rd	City Hall	Rolling Hills City Hall
91101	Pasadena	285 E Walnut St	Other Public Facility	Pasadena Public Library
91103	Pasadena	1281 Bryant St	City Library	Linda Vista Branch Library
91103	Pasadena	1355 N Raymond Ave	City Library	La Pintoresca Branch Library
91103	Pasadena	315 N Pasadena Ave	Public School K-12	Roosevelt Elementary School
91103	Pasadena	311 N Raymond Avenue	Place of Worship	St. Andrews Church

طرح اجرای انتخابات شهرستان LOS ANGELES

مکان‌های احتمالی تحویل پستی رأی				
کد پستی	شهر	آدرس	اتاق	نام
91104	Pasadena	1127 N Lake Ave	Place of Worship	Shield of Faith Church
91106	Pasadena	1130 S Marengo Ave	City Library	Allendale Branch Library
91106	Pasadena	55 S Hill Ave	City Library	Hill Ave Branch Library
91106	Pasadena	925 E Villa St	Senior Housing	Regency Park Astoria
91106	Pasadena	820 E California Blvd	Club	Assistance League of Pasadena
91106	Pasadena	101 S Hill Ave	Place of Worship	St Phillip's Catholic Church
91107	Pasadena	3325 E Orange Grove Blvd	City Library	Hastings Branch Library
91107	Pasadena	3053 E Del Mar Blvd	Place of Worship	Unity Church of Pasadena
91766	Pomona	625 S Garey Ave	City Library	Pomona Public Library
91766	Pomona	505 S Garey Ave	City Hall	Pomona City Hall
91766	Pomona	1515 W Mission Blvd	Public School K-12	Pomona Unified School District Adult and Career Education
91767	Pomona	2181 N San Antonio Ave	Public School K-12	Barfield Elementary School
91767	Pomona	755 N Palomares St	Senior Housing	Emerson Village
91767	Pomona	440 W La Verne Ave	Place of Worship	Church of The Open Bible
91767	Pomona	1013 San Bernardino Ave	Place of Worship	Holy Missionary Baptist
90277	Redondo Beach	126 Vista Del Parque	City Library	El Retiro Branch Library
90277	Redondo Beach	415 Diamond St	City Hall	Redondo Beach City Hall
90278	Redondo Beach	2400 Grant Ave	Emergency Services	Redondo Beach Fire Station # 2
91335	Reseda	19040 Vanowen St	Other Public Facility	Council District 3 Office
91770	Rosemead	8838 Valley Blvd	City Hall	Rosemead City Hall
91748	Rowland Heights	17250 Colima Rd	Other Public Facility	Schabarum Regional Park
91340	San Fernando	217 N Maclay Ave	County Library	San Fernando Library
91340	San Fernando	117 N Macneil St	City Hall	San Fernando City Hall
91340	San Fernando	14723 Rinaldi St	Shopping Center	La Rinda Shopping Center
91776	San Gabriel	425 S Mission Dr	City Hall	San Gabriel City Hall
91776	San Gabriel	1901 S San Gabriel Blvd	Place of Worship	St Anthony Catholic Church
90731	San Pedro	638 S Beacon St	City Facility	San Pedro City Hall
90732	San Pedro	1416 W 006 th St	Healthcare Facility	Seacrest Convalescent Hospital

طرح اجرای انتخابات شهرستان LOS ANGELES

مکان‌های احتمالی تحویل پستی رأی				
کد پستی	شهر	آدرس	اتاق	نام
90670	Santa Fe Springs	11700 Telegraph Rd	City Library	Santa Fe Springs City Library
90670	Santa Fe Springs	11710 Telegraph Rd	City Hall	Santa Fe Springs City Hall
90670	Santa Fe Springs	11760 Telegraph Rd	Post Office	Santa Fe Springs Post Office
90401	Santa Monica	1685 Main St	City Hall	Santa Monica City Hall
90403	Santa Monica	958 Lincoln Blvd	Place of Worship	St. Paul's Lutheran Church
90403	Santa Monica	1501 California Ave	Public School K-12	Lincoln Middle School
91423	Sherman Oaks	4220 Dixie Canyon Ave	Public School K-12 LAUSD	Dixie Canyon Comm Charter School
91423	Sherman Oaks	14006 Riverside Dr	Private Business	Westfield Fashion Square
91024	Sierra Madre	440 W Sierra Madre Blvd	City Library	Sierra Madre Public Library
91024	Sierra Madre	232 W Sierra Madre Blvd	City Hall	Sierra Madre City Hall
90755	Signal Hill	2175 Cherry Ave	City Hall	Signal Hill City Hall
91733	South El Monte	1415 Santa Anita Ave	City Hall	South El Monte City Hall
90280	South Gate	4035 Tweedy Blvd	County Library	Leland R. Weaver Library
91030	South Pasadena	1414 Mission St	City Hall	South Pasadena City Hall
91381	Stevenson Ranch	25380 The Old Rd	Private Business	Comfort Suites
91604	Studio City	12355 Moorpark St	Place of Worship	Unitarian Universalist Church of Studio City
91342	Sylmar	13291 Phillippi Ave	Public School K-12 LAUSD	Sylmar Elementary School
91356	Tarzana	18231 Ventura Blvd	City Library	Encino-Tarzana Library
91356	Tarzana	18700 Burbank Blvd	Senior Housing	Brookdale South Tarzana
90503	Torrance	4805 Emerald St	City Facility	Henderson Branch Library
90504	Torrance	3604 Artesia Blvd	City Facility	North Torrance Branch Library
91042	Tujunga	7771 Foothill Blvd	City Library	Sunland – Tujunga Library
91354	Valencia	27740 N McBean Pkwy	Private Business	Mathnasium
91401	Van Nuys	6250 Sylmar Ave	City Library	Van Nuys Library

طرح اجرای انتخابات شهرستان LOS ANGELES

مکان‌های احتمالی تحویل پستی رأی				
کد پستی	شهر	آدرس	اتاق	نام
91406	Van Nuys	16525 Sherman Way	Community Organization	Boy Scouts of America Western Los Angeles County Council
91406	Van Nuys	17120 Vanowen St	Public School K-12 LAUSD	Mulholland Middle School
90058	Vernon	4305 S Santa Fe Ave	City Hall	Vernon City Hall
91789	Walnut	20425 La Puente Rd	Place of Worship	First Baptist Church of Walnut Valley
91789	Walnut	21201 La Puente Rd	City Hall	Walnut City Hall
91790	West Covina	1320 W Francisquito Ave	Shopping Center	Sunset Square Shopping Center
91792	West Covina	19058 La Puente Rd	Private Business	19052-19070 Shopping Center
91307	West Hills	22950 Vanowen St	Shopping Center	Fallbrook Mall Shopping Center
90069	West Hollywood	864 N San Vicente Blvd	Other Public Facility	Fire Station #7
90069	West Hollywood	8300 Santa Monica Blvd	City Hall	West Hollywood City Hall
90601	Whittier	3600 Workman Mill Rd	Public College/University	Rio Hondo Community College District
90602	Whittier	8120 Painter Ave	Senior Housing	Summerville Posada Whittier
90603	Whittier	15911 Whittier Blvd	Place of Worship	East Whittier Friends Church
90604	Whittier	11410 Santa Gertrudes Ave	Senior Homes	Leffingwell Manor Apartments
90605	Whittier	13604 Whittier Blvd	Private Business	Realty Executives
90605	Whittier	8100 Colima Rd	Place of Worship	Whittier Area Community Church
90744	Wilmington	1127 N Avalon Blvd	Club	Wilmington Y M C A

شهرستان LA تجربه رای گیری را تا سال 2020 مدرنیزه می کند



تجربه رای گیری فعلی شهرستان LA کهنه شده است و در نیاز جدی برای مدرنیزه شدن می باشد. رای دهندگان می توانند هر موقع هر جا و طوری که می خواهند رای دهند. سیستم رای گیری جدید تحت راحلهای رای گیری برای همه مردم گامی مهم برای تحقق این اهداف می باشد.

آینده در مقابل فعلی



تجربه رای گیری
محدود

فقط 1 روز برای رای دادن

مراکز اخذ رای



هر رای دهنده ای میتواند استفاده کند

11 روز برای رای دادن

مراکز رای



تجهیزات رای گیری برای بسیاری از رای دهندگان کهنه شده و قابل دسترس نیستند؛ محدود به 1 دستگاه در هر مکان می باشد



فهرستهای کاغذی از پیش چاپ می شوند و اغلب احتیاج به چاپ مکمل دارند



رای دهندگان می توانند در هر مرکز رای در سراسر شهرستان با سرویسهای کامل زبانی و دسترسی گسترده رای دهند



* فهرستهای الکترونیکی (ePollbooks) دسترسی به داده ها را در زمان واقعی و توانایی ثبت نام در همان روز را می دهد



رای گیری زود هنگام فقط برای تعداد محدودی از مکانها در شهرستان در دسترس است



تجهیزات رای گیری کامل قابل دسترس در هر مرکز رای موجود است



رای دهندگان فقط می توانند در 1 مکان در 1 روز بین ساعات 7:00 صبح و 8:00 شب رای دهند



رای گیری برای 11 روز در مراکز رای در سراسر شهرستان قابل دسترس می باشد

* مدل رای دادن جدید، ما را از وابستگی به روندهای کاغذی پیش چاپی دور می کند و در جای خود دسترسی واقعی به پایگاه داده کامل رای دهنده را در تمامی مکانهای رای گیری فراهم می کند و باعث می شود ثبت نام رای دهنده در همان روز آسان تر باشد.

برای اطلاعات بیشتر، از VSAP.lavote.net بازدید نمایید

راه حل‌های رای گیری برای همه مردم



چرا تجربه رای گیری در حال تغییر است

تجهیزات رای گیری کنونی ما منسوخ شده است و دسترسی و زبان محدودی برای بسیاری از رای دهندگان فراهم می‌کند. تجربه رای گیری جدید بصری و در دسترس طراحی شده است. مدل راه حل‌های رای گیری برای همه مردم (VSAP) به همه رای دهندگان بدون توجه به سن، ناتوانی جسمانی یا زبانی تجربه رای گیری خصوصی و مستقل را می‌دهد که در دسترس و راحت است.

دسترسی پذیری



سیستم رای گیری فعلی توسط وزیر امور خارجه (SOS) California تایید شده است. SOS استانداردهای جدید امنیتی ایالتی را اجرا کرده است که به شهرستانها اجازه می‌دهد سیستم های جدید رای گیری را به کار گیرند که مطابق با جدیدترین استانداردهای صدور گواهینامه ایالتی تا قبل از انتخابات مقدماتی ریاست جمهوری در 3 مارس، 2020 باشد.

گواهی



به خاطر قدمت سیستم رای گیری فعلی ما، دیگر تولید کننده هایی وجود ندارند که قطعات جایگزین را تولید کنند و این سیستم را منسوخ می‌کند.

تولید



تجربه رای گیری فعلی ما بیش از 50 سال قدمت دارد و دسترسی محدودی را ارائه می‌دهد و فاقد ظرفیت برگه رای برای پذیرش تعداد رقابتها و کاندیداهای مورد نیاز است. دستگاه جدید ضبط برگه رای (BMD) به صورت ماژولار و مقیاس پذیر طراحی شده است که اجازه می‌دهد تا با تکامل فن آوری، اجزای BMD را جایگزین یا بهبود بخشند.

تکنولوژی



در حال حاضر به رای دهندگان شهرستان Los Angeles، 1 روز فرصت رای گیری حضوری داده می‌شود و باید در یک محل رای گیری مشخص رأی دهند. در سال 2020، طبق قانون انتخاب رای دهندگان، رای دهندگان می‌توانند در مدت 11 روز در هر مرکز رای واقع در شهرستان Los Angeles رای دهند.

مدت رای گیری



راه‌های رأی‌گیری برای همه مردم



طراحی مردم‌محور که رأی‌دادن را آسان، کاربر‌پسند و برای همه دسترسی‌پذیر می‌کند.

دسترسی‌پذیری

تجربه جدید رأی‌گیری در شهرستان Los Angeles به نوعی طراحی شده است که برای تمامی رأی‌دهندگان قابل درک و دسترسی‌پذیر باشد. تغییرات نوآورانه به تمامی رأی‌دهندگان صرف‌نظر از سن، پیشینه، معلولیت یا زبان یک تجربه شخصی و مستقل رأی‌دادن ارائه می‌دهد که ساده و راحت است.

گزینه‌های انعطاف‌پذیر

رأی‌دهندگان می‌توانند در هر مرکز رأی در سرتاسر شهرستان برای یک دوره انتخابات تا 11 روز رأی دهند. تمامی دستگاه‌های رأی‌دهی در مراکز رأی کاملاً دسترسی‌پذیر هستند.



نمونه برگه رأی تعاملی (ISB)

ISB یک گزینه راحت برای رأی‌دهندگانی است که می‌خواهند انتخاب خود را از قبل با استفاده از یک دستگاه شخصی، با ابزار برگزیده خود در منزل تعیین کنند. ISB یک مجوز عبور برای رأی‌دهندگان ایجاد می‌کند - مانند مجوز پرواز شرکت هواپیمایی. در مرکز رأی، رأی‌دهندگان می‌توانند برای انتقال انتخاب‌های خود به روی دستگاه ضبط برگه رأی (BMD)، مجوز عبور رأی را اسکن کنند. سپس، آنها می‌توانند قبل از انداختن برگه رأی خود، آرا خود را بررسی کرده و تغییر دهند.



دستگاه ضبط برگه رأی (BMD)

BMD سفارشی کردن تجربه رأی‌دادن متناسب با نیازهای خود را برای رأی‌دهندگان آسان می‌کند. رأی‌دهندگان می‌توانند تنظیمات را به روی BMD شامل کنتراست رابط کاربری، اندازه متن، زاویه صفحه، و بلندی صدا و سرعت آن میزان کنند.



چهار حالت رابط کاربری، رأی‌دادن به صورت خصوصی و مستقل را برای رأی‌دهندگان آسان می‌کند.



A/B یا پورت سونج دوگانه

تعامل با دستگاه شخصی خود. با استفاده از پورت موجود برای دستگاه‌های فناوری کمک‌کننده، تعاملات را به روی صفحه مشاهده نمایید و به دستورالعمل‌های صوتی از طریق هدفون گوش دهید.



کنترل‌کننده + صدا

تعامل با کنترل‌کننده لمس کردن با برچسب‌های بریل و منیم قابل تنظیم و گوش دادن به دستورالعمل‌های صوتی از طریق هدفون.



لمس + صدا

تعامل با صفحه لمسی و شنیدن دستورالعمل‌های صوتی بوسیله هدفون.



لمس

تعامل با صفحه لمسی



جهت کسب اطلاعات بیشتر از وبسایت VSAP.lavote.net بازدید کنید



راه‌های رای‌گیری برای همه مردم

رای دادن از طریق پست: آنچه باید بدانید

شهرستان Los Angeles با طراحی مجدد محتویات رای دادن از طریق پست شما، رای دادن از این طریق را برای شما راحت‌تر و آسان‌تر کرده است. در انتخابات عمومی 6 نوامبر، 2018 برای اولین بار رای دهندگان از طریق پست این محتویات طراحی مجدد را دریافت نمودند.

**چگونه
متوجه شوید که
از طرف ما
ارسال شده
است؟**

چه چیز جدیدی؟

- کارت‌های برگه رای جدید و پاکت
- برگه رای به صورت کامل
- آسان‌تر برای خواندن
- آسان‌تر برای پر کردن
- آسان‌تر برای درک کردن

گزینه‌های مرجوع کردن

شما می‌توانید برگه رای پستی خود را از طریق USPS برای ما بفرستید. هیچ تمبری ضروری نیست. به علاوه، شما می‌توانید آنرا به هر محل رای‌گیری یا یکی از مراکز جدید و راحت تحویل برگه رای واقع در سراسر شهرستان LA تحویل دهید.

برگه‌های رای چند زبانه

ما برگه‌های رای را در 12 زبان ارائه می‌دهیم. جهت درخواست برگه رای چند زبانه با شماره 815-2666 (800)، گزینه 3 با دفتر ما تماس بگیرید.

جهت درخواست برگه رای پستی، یافتن محل تحویل برگه رای پستی یا پیگیری برگه رای پستی از LAvote.net بازدید نمایید



راه‌های رأی‌گیری برای همه مردم



DRE
ضبط مستقیم الکترونیک

در
مقابل

BMD
دستگاه ضبط برگه رأی

مقایسه ایمنی

ویژگی اصلی ایمنی BMD در مقایسه با DRE در این است که یک برگه رأی کاغذی قابل خواندن توسط مردم تولید می‌کند



برگه رأی الکترونیک

رکورد ناملوس فصد رأی دهنده که نمی‌تواند به آسانی توسط رأی دهنده تأیید شود

امکان محدود بازبینی در مورد اینکه برگه های رأی به عنوان رأی فاطح شمارش شده بودند

شمارش در دستگاه مطی خطر ایمنی در بر دارد

ذخیره رأی به صورت الکترونیکی به روی دستگاه، خطر افزایش یافته در انتقال داده

کشف تعبیرات ابجلا شده در برگه رأی و شمارش ها می‌تواند مشکل باشد



برگه رأی کاغذی

قابل خواندن توسط مردم جهت تأیید رأی دهنده، بازبینی، و شمارش مجدد

بازبینی سرناسری از برگه رأی کاغذی تا شمارش رکورد رأی فاطح را پشتیبانی می‌کند

به صورت مرکزی در تسهیلاتی امن در یک سیستم مستقل جدول بندی رأی شمارش می‌شود

برگه رأی به صورت الکترونیک در دستگاه ذخیره شده، سلسله مراتب واضح محافظت

بدون آشکار سازی نمی‌تواند تعبیر داده شود



راه حل‌های رأی گیری برای همه مردم



ایمنی | ارائه یک تجربه رأی دادن ایمن، دقیق، و شفاف به رأی دهندگان
شهرستان Los Angeles.

تجربه جدید رأی گیری در شهرستان Los Angeles به نوعی طراحی شده است که برای تمامی رأی دهندگان ایمن و شفاف باشد. جهت محافظت از درستی انتخابات و روند رأی دادن، عناصر مختلفی در سیستم وجود دارد.

طراحی امن



دستگاه ضبط رأی (BMD) یک برگه رأی کاغذی قابل تأیید توسط رأی دهنده را چاپ می کند. انتخاب های رأی دهنده به صورت متن قابل خواندن مردم چاپ شده و رأی رسمی رکورد محسوب می شوند. از نظر طراحی، BMD به هیچ شبکه یا اینترنتی متصل نیست. همچنین هر گونه داده مربوط به رأی دهنده را ذخیره نکرده یا آن را شمارش نمی کند.

خصوصی و محرمانه



اطلاعات مربوط به رأی دهنده در کتابچه الکترونیک اخذ رأی (ePollbooks) به BMD یا سیستم رأی متصل نیست. به منظور محافظت از اطلاعات شخصی رأی دهندگان، آنها به صورت مستقل از یکدیگر نگهداری می شوند. برگه های رأی چاپ شده شامل هر گونه اطلاعات مربوط به رأی دهنده نیست.

کنترل های دسترسی با خصوصیات چندگانه

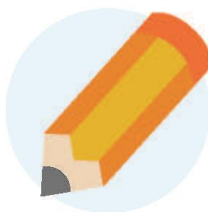

دفتر ثبت شهرستان Los Angeles برای هر یک از گامهای روند رأی گیری پروتکل های مناسب ایمنی را رعایت می کند. جهت کاهش امکان دسترسی غیر مجاز، پرسنل انتخاباتی از اعتبارنامه های مربوط به کاربران خاص برخوردار می باشد. استفاده از قفل ها و آشکار ساز دستکاری در مهر و موم ها در جعبه جامع برگه رأی (IBB) و دستگاههای حساس انتخاباتی از درستی تمامی انتخابات محافظت می کند و تضمین کننده سلسله مراتب محافظت است.

شفافیت و دسترسی پذیری



با انجام ممیزی دستی 1% از برگه های رأی اخذ شده طی دوره پویش بعد از انتخابات، قبل از تأیید، تجربه جدید رأی دادن در حالیکه از شفافیت و دسترسی عموم به روند انتخابات اطمینان حاصل می کند، دفاع لازم را در مقابل آسیب پذیری های سیستم ترکیب می کند.



جهت کسب اطلاعات بیشتر از وبسایت VSAP.lavote.net بازدید کنید

راه حل‌های رأی‌گیری برای همه مردم



پروژه قرار دادن مرکز رأی

در سال 2020، شهرستان Los Angeles از محل‌های اخذ رأی به مراکز رأی انتقال داده خواهد شد. جهت کسب اطمینان از اینکه این محل‌ها برای رأی‌دهندگان دسترسی‌پذیر می‌باشند، شهرستان جهت اجرای پروژه قرار دادن مرکز رأی، با کارشناسان همکاری می‌کند.

کاری که در حال انجام آن هستیم

جهت دانستن اینکه رأی‌دهندگان بیشتر احتمال می‌رود در چه زمان و در کجا رأی دهند، شهرستان LA یک تجزیه و تحلیل جامع مکتبی به انجام خواهد رساند.



در دسترس بودن



راحتی



مجاورت



ایمنی



دسترسی‌پذیری

آنچه که رأی‌دهندگان دریافت می‌کنند

- یک تجربه جدید رأی‌دادن
- مراکز دسترسی‌پذیر رأی، راحت، امن و قابل دسترسی به مدت 11 روز
- محل‌های تحویل رأی از طریق پست قابل دسترسی به مدت 29 روز
- مراکز سیلر و پاپ‌آپ اخذ رأی
- انعطاف‌پذیری برای رأی‌دادن در هر محلی در شهرستان



چطور به آنجا می‌رسیم

- جهت کسب اطمینان از اینکه به نیازهای جامعه رسیدگی می‌شود، شهرستان:
- مستقیماً با گروه‌های مشاوره شهروندان همکاری خواهد کرد
- جلسات برای افراد نینفع برقرار خواهد کرد
- نظرسنجی‌های اجتماعی انجام خواهد داد
- جهت گردآوری نظرات جامعه، یک کارپایه تعاملی آنلاین فراهم خواهد کرد

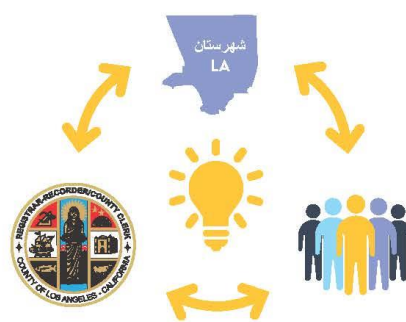

جهت کسب اطلاعات بیشتر از وبسایت VSAP.lavote.net بازدید کنید



راه حلهای رأی گیری برای همه مردم

رای گیری در سال 2020 یک تجربه جدید به ارمغان خواهد آورد!
رای گیری آسان شده است

دوره رای گیری

- دوره رای گیری 11-روز
- ملاقات با دوستان و خانواده برای رای دادن در آخر هفته ها



مراکز رای

- تا 1,000 مرکز رای در سراسر شهرستان LA
- رای دهندگان می توانند از هر مرکز رای در دسترس بازدید کنند



دستگاه ضبط برگه رای (BMD)

- با 13 زبان قابل دسترس
- برگه رای کاغذی برای بررسی رای دهندگان چاپ خواهد شد
- امن و خصوصی

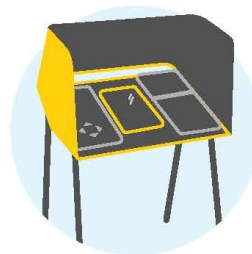

جهت کسب اطلاعات بیشتر از [VSAP.lavote.net](https://vsap.lavote.net) بازدید کنید

چشم انداز ما



متصدی ثبت-ثبت کننده/منشی امور شهرستان Los Angeles
راه حلهای رای گیری را برای همه مردم معرفی می کند (VSAP)
این تجربه جدید مدرنیزه کردن روند رای گیری می باشد.
VSAP گزینه های انعطاف پذیر به رای دهندگان می دهد
که باعث می شود رای گیری آسان، کاربر پسند و
قابل دسترس باشد.



راه حلهای رای گیری برای
همه مردم

VSAP.lavote.net

اخذ رای زود هنگام



رای گیری برای یک دوره انتخابات گسترده تا 11 روز در دسترس خواهد بود. رای دهندگان دیگر محدود به رای دادن در یک روز خاص نمی باشند.

مراکز رای

رای دهندگان می توانند در هر مرکز رای در سراسر شهرستان رای خود را علامت و به صندوق بیاورند. رای دهنده دیگر به رای دادن در یک محل رای گیری مخصوص محدود نمی شود.



دستگاه نشانه گذاری برگه رای (BMD)

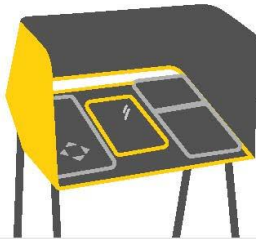

BMD برای رای دهندگان مزایای تکنولوژی را برای تجربه رای گیری آسان و قابل دسترس فراهم می کند همراه با برگه رای کاغذی برای امنیت و صداقت انتخابات.

E-Pollbooks

E-Pollbooks واجد شرایط بودن ثبت نام هر رای دهنده شهرستان را بررسی می کند و اجازه ثبت نام را در همان روز می دهد. به رای دهندگان این امکان را می دهد تا در هر مرکز رای، رای دهند.



رای از طریق پست (VBM)

تجربه جدید رای از طریق پست دوباره طراحی شده است تا رای گیری کاربر پسندتر باشد برگه رای از طریق پست و طراحی پاکت جدید روشن و آسان است رای دهندگان می توانند این برگه های رای را از طریق پست ارسال کنند یا برگه رای خود را به هر محل تحویل در سراسر شهرستان تحویل دهند.

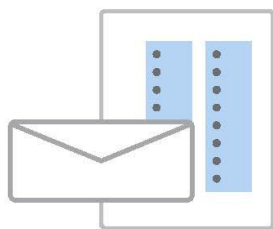

نمونه برگه رای متقابل (ISB)

ISB یک راه مناسب برای سرعت بخشیدن به تجربه رای گیری است که به رای دهندگان اجازه می دهد تا انتخابات خود را بر روی رایانه یا دستگاه تلفن همراه از پیش علامت گذاری کنند. رای دهندگان می توانند نمونه برگه رای خود را مشاهده کنند و انتخاب های خود را از پیش بر روی دستگاه شخصی خود و با استفاده از ابزارهای دسترسی مطلوب برای دریافت پاس رای انجام دهند.

رای دهندگان می توانند پاس رای خود را

اسکن کنند تا انتخاب های خود را به BMD منتقل کنند.



با ما تماس بگیرید



راه حل های رای گیری برای
همه مردم

VSAP.lavote.net

vsap@rrcc.lacounty.gov

ما را در رسانه های اجتماعی دنبال کنید

@lacountyrrcc



DEAN C. LOGAN

مصدی ثبت-ثبت کننده/ منظم امور شهرستان



7/31/2019

شمارش آرا



سیستم جدید شمارش آرا معرفی تکنولوژی پردازش تصویر برای یک فرایند شمارش باز و شفاف تر است. سیستم بهبود یافته تصاویر برگه رای را ضبط و ذخیره می کند، هردو برگه رای BMD و VBM را شمارش و از نتیجه گزارش دقیق آن اطمینان حاصل می کند.

شهرستان L.A. در حال بهبود نحوه رای گیری شما است!

رای گیری متحول شد

تجربه رای گیری جدید را کاوش کنید.

28 و 29 سپتامبر
10:00 صبح - 4:00 بعدازظهر

بیشتر بدانید:
LAVote.net/Mock-Election



شهرستان L.A. در حال بهبود نحوه رای گیری شما است!

رای گیری متحول شد

«تجربه رای گیری جدید را کاوش کنید.»

28 و 29 سپتامبر، 10:00 صبح - 4:00 بعدازظهر

بیشتر بدانید: LAVote.net/Mock-Election

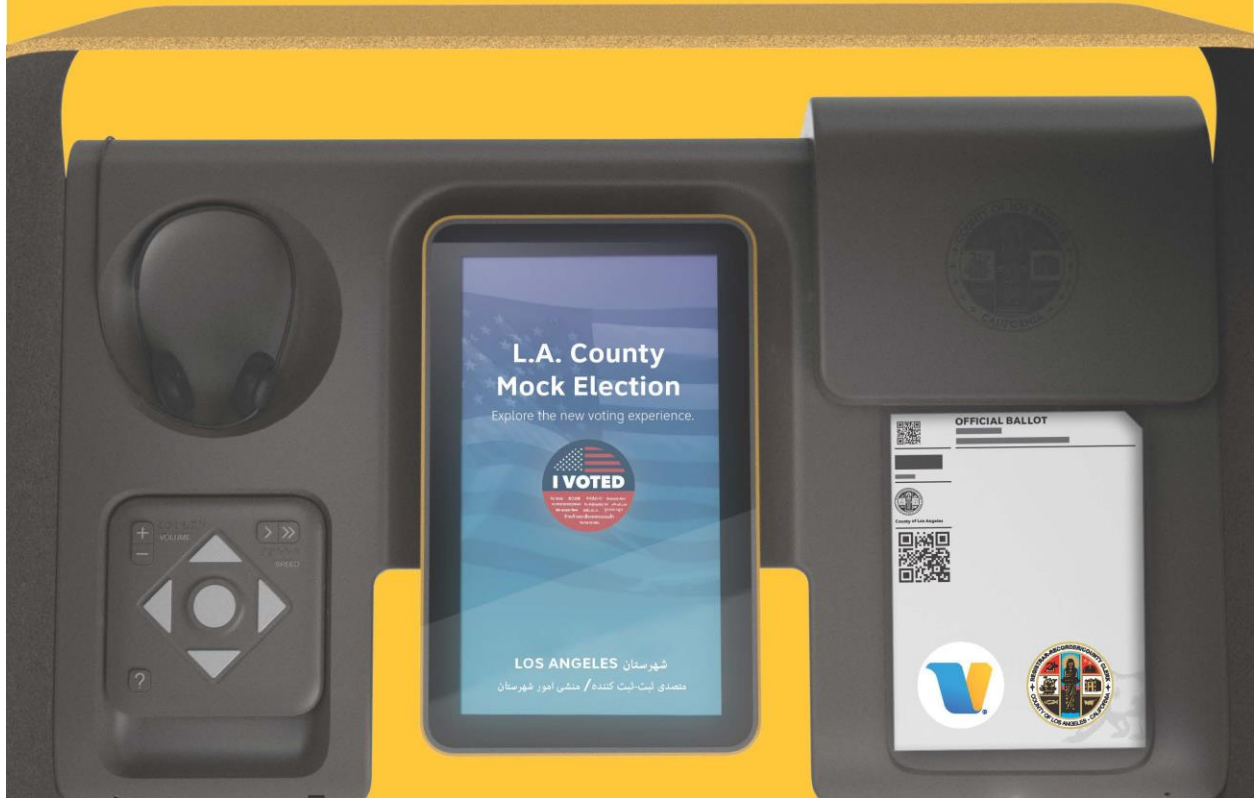

مکان های مراکز رای انتخابات آزمایشی

از ساعت 10:00 صبح - 4:00 بعدازظهر باز می باشند

Memorial Park
320 N. Orange Ave.
Azusa, CA 91702

Verdugo Recreation Center
3201 W. Verdugo Ave.
Burbank, CA 91505

Calabasas Senior Center
300 Civic Center Way
Calabasas, CA 91302

Carson Community Center
801 E. Carson St.
Carson, CA 90745

Liberty II Facility
19033 Studebaker Rd.
Cerritos, CA 90703

Taylor Reception Hall
1775 N. Indian Hill Blvd.
Claremont, CA 91711

Clara Street Park
4835 Clara St.
Cudahy, CA 90201

Culver City City Hall
9770 Culver Blvd.
Culver City, CA 90232

Pamela Park
2236 Goodall Ave.
Duarte, CA 91010

Glendale Central Library
222 E. Harvard St.
Glendale, CA 91205

Crowther Teen & Family Center
241 W. Dawson Ave.
Glendora, CA 91740

Petit Park Granada Hills Recreation Center
16730 Chatsworth St.
Granada Hills, CA 91344

C. Robert Lee Activity Center
21815 Pioneer Blvd.
Hawaiian Gardens, CA 90716

Betty Ainsworth Sports Center
3851 W. El Segundo Blvd.
Hawthorne, CA 90250

Clark Building
861 Valley Dr.
Hermosa Beach, CA 90254

Lennox Park
10828 Condon Ave.
Inglewood, CA 90304

San Angelo Park
245 S. San Angelo Ave.
La Puente, CA 91746

Mayflower Gardens
6570 W. Avenue L 12
Lancaster, CA 93536

Living Stone Cathedral of Worship
37721 100th St. E
Littleton, CA 93543

MacArthur Park
1321 E. Anaheim St.
Long Beach, CA 90813

Pan American Park
5157 Centralia St.
Long Beach, CA 90808

Bethel AME Church
7900 S. Western Ave.
Los Angeles, CA 90047

Cypress Park Branch Library
1150 Cypress Ave.
Los Angeles, CA 90065

Exposition Park - Dr. Mary McLeod Bethune Regional Library
3900 S. Western Ave.
Los Angeles, CA 90062

George Washington Carver Park
1400 E. 118th St.
Los Angeles, CA 90059

Japanese American Cultural and Community Center
244 San Pedro St.
Los Angeles, CA 90012

Los Angeles Zoo
5333 Zoo Dr.
Los Angeles, CA 90027

Pio Pico Koreatown Branch Library
694 S. Oxford Ave.
Los Angeles, CA 90005

Ruben F. Salazar Park
3864 Whittier Blvd.
Los Angeles, CA 90023

Watts Labor Community Action Committee
10950 S. Central Ave.
Los Angeles, CA 90059

Yosemite Recreation Center
1840 Yosemite Dr.
Los Angeles, CA 90041

Lynwood Bateman Hall
11331 Ernestine Ave.
Lynwood, CA 90262

Malibu City Hall
23825 Stuart Ranch Rd.
Malibu, CA 90265

North Hollywood Recreation Center
11430 Chandler Blvd.
North Hollywood, CA 91601

Los Angeles County Registrar-Recorder/County Clerk
12400 Imperial Hwy.
Norwalk, CA 90650

El Nido Pacoima Community Center
11243 Glenoaks Blvd.
Pacoima, CA 91331

Stephen Sorensen Park
16801 E. Ave. P
Palmdale, CA 93591

Villa Parke Community Center Auditorium
363 E. Villa St.
Pasadena, CA 91101

Pico Park Community Center
9528 Beverly Blvd.
Pico Rivera, CA 90660

Reseda Recreation Center
18411 Victory Blvd.
Reseda, CA 91335

Carolyn Rosas County Park
18500 Farjardo St.
Rowland Heights, CA 91748

Little Sisters Of The Poor
2100 S. Western Ave.
San Pedro, CA 90732

College Of The Canyons - Valencia Campus
26455 Rockwell Canyon Rd.
Santa Clarita, CA 91355

Santa Monica College
1510 Pico Blvd.
Santa Monica, CA 90405

Van Nuys/Sherman Oaks Recreation Center
14201 Huston St.
Sherman Oaks, CA 91423

Zev Yaroslavsky Family Support Center
7555 Van Nuys Blvd.
Van Nuys, CA 91405

Mt. San Antonio College
1100 N. Grand Ave.
Walnut, CA 91789

Plummer Park
7377 Santa Monica Blvd.
West Hollywood, CA 90046

South Whittier Library
11543 Colima Rd.
Whittier, CA 90604

SBCC Thrive LA
540 North Marine Ave.
Wilmington, CA 90744

شهرستان I.A. در حال بهبود نحوه رای گیری شما است!

رای گیری متحول شد

تجربه رای گیری جدید را در مرکز نمایشی نزدیک خود

کاوش کنید.

برای مکان ها و ساعات از LAVote.net/DemoCenters بازدید کنید



مکان های مرکز نمایشی

Huntington Park City Hall

6550 Miles Ave., Huntington Park, CA 90255

تاریخ ها و زمان:

دوشنبه - پنج شنبه: 10-7، 17-14، 24-21، 31-28 اکتبر
زمان: 8 صبح - 5 بعدازظهر

La Puente Community Center

501 Glendora Ave., La Puente, CA 91744

تاریخ ها و زمان:

دوشنبه-جمعه: 4، 11-7، 18-14، 25-21، 31-28 اکتبر
زمان: 10 صبح - 5 بعدازظهر
شنبه: 5، 12، 19، 26 اکتبر
زمان: 8 صبح - 1 ظهر

Dollarhide Community Center

301 N. Tamarind Ave., Compton, CA 90220

تاریخ ها و زمان:

دوشنبه-جمعه: 4، 11-7، 18-14، 25-21، 31-28 اکتبر
زمان: 8 صبح - 5 بعدازظهر

Culver City Julian Dixon Library

4975 Overland Ave. Culver City, CA 90230

تاریخ ها و زمان:

دوشنبه-پنج شنبه: 10-7، 17-14، 24-21، 31-28 اکتبر
زمان: 10 صبح - 5 بعدازظهر
جمعه: 4 اکتبر
زمان: 10 صبح - 5 بعدازظهر
شنبه: 5، 12، 19، 26 اکتبر
زمان: 10 صبح - 6 بعدازظهر

Calabasas Tennis and Swim Center

23400 Park Sorrento, Calabasas, CA 91302

تاریخ ها و زمان:

سه شنبه - جمعه: 4، 11-7، 18-14، 25-21، 31-28 اکتبر
زمان: 11 صبح - 7 بعدازظهر
شنبه: 5، 12، 19، 26 اکتبر
زمان: 8 صبح - 5 بعدازظهر

Plummer Park

7377 Santa Monica Blvd., West Hollywood, CA 90046

تاریخ ها و زمان:

دوشنبه - پنج شنبه: 10-7، 17-14، 24-21، 31-28 اکتبر
زمان: 10 صبح - 7 بعدازظهر
شنبه: 5، 12، 19، 26 اکتبر
زمان: 9 صبح - 5 بعدازظهر

Norwalk Senior Center (ام 12 اکتبر)

14040 San Antonio Dr., Norwalk, CA 90650

تاریخ ها و زمان:

دوشنبه-پنج شنبه: 10-7
زمان: 10 صبح - 7 بعدازظهر

جمعه: 4 اکتبر

زمان: 10 صبح - 7 بعدازظهر

شنبه: 5 اکتبر

زمان: 8 صبح - 5 بعدازظهر

Norwalk Social Services (ام 14 اکتبر 31 ام)

11929 Alondra Blvd., Norwalk, CA 90650

تاریخ ها و زمان:

دوشنبه - جمعه: 18-14، 25-21، 31-28 اکتبر
زمان: 8:30 صبح - 5:30 بعدازظهر

Long Beach City Hall

411 W. Ocean Blvd., Long Beach, CA 90802

تاریخ ها و زمان:

دوشنبه - پنج شنبه: 10-7، 17-14، 24-21، 31-28 اکتبر
زمان: 7:30 صبح - 4:30 بعدازظهر
11، 2، 9، 16، 23، 30 و 3 و 3 سه شنبه 12 ظهر - 8 شب

H & H Jivalagian Youth Center

2242 E. Foothill Blvd., Pasadena, CA 91107

تاریخ ها و زمان:

دوشنبه - پنج شنبه: 4، 11-7، 18-14، 25-21، 31-28 اکتبر
زمان: 11 صبح - 7 بعدازظهر

شنبه: 5، 12، 19، 26 اکتبر

زمان: 10 صبح - 7 بعدازظهر

Monrovia City Hall

415 S. Ivy Ave., Monrovia, CA 91016

تاریخ ها و زمان:

دوشنبه - پنج شنبه: 4، 11-7، 18-14، 25-21، 31-28 اکتبر
زمان: 11 صبح - 4 بعدازظهر

Monrovia Library

321 S. Myrtle Ave., Monrovia, CA 91016

تاریخ ها و زمان:

شنبه: 5، 12، 19، 26 اکتبر
زمان: 12 ظهر - 5 بعدازظهر

* ساعتها یا توجه به مکان ها متفاوت خواهد بود

مکان های مرکز نمایشی

ام 4 - 2019 نوامبر، *

Carson City Hall

701 E. Carson St. Carson, CA 90745

تاریخ ها و زمان:
دوشنبه - پنج شنبه: 7 صبح - 5:30 عصر
11م نوامبر، بسته می باشد

AltaMed East LA

972 Goodrich Blvd. Commerce, CA 90022

تاریخ ها و زمان:
دوشنبه - شنبه: 2 عصر - 7 عصر

Duarte High School

1565 East Central Ave. Duarte, CA 91010

تاریخ ها و زمان:
دوشنبه - جمعه: زمان: 2 عصر - 7 عصر
شنبه ها: 10 صبح - 5 عصر
11م نوامبر، بسته می باشد

Jewish Federation of Greater LA

6505 Wilshire Blvd. Los Angeles, CA 90048

تاریخ ها و زمان:
دوشنبه - پنج شنبه: 9 صبح - 6 عصر
جمعه: 9 صبح - 4 عصر

The Music Center Plaza

135 N. Grand Ave. Los Angeles, CA 90012

تاریخ ها و زمان:
دوشنبه - جمعه: 9:30 صبح - 5:30 عصر
17م، 18م، و 21م نوامبر، بسته می باشد

Pacoima Beautiful

13520 Van Nuys Blvd. Pacoima, California
91331

تاریخ ها و زمان:
دوشنبه - جمعه: 9 صبح - 5:00 عصر
11م نوامبر، بسته می باشد

Old Town Newhall Library

24500 Main St. Santa Clarita, CA 91321

تاریخ ها و زمان:
دوشنبه - پنج شنبه: 11 صبح - 8 شب
شنبه ها: 10 صبح - 5 عصر
11م نوامبر، بسته می باشد

Signal Hill Public Library

1800 E. Hill St. Signal Hill, CA 90755

تاریخ ها و زمان:
دوشنبه ها، سه شنبه ها و پنج شنبه ها: 12 ظهر - 8 شب
چهارشنبه ها، جمعه ها و شنبه ها: 10 صبح - 5 عصر
11م نوامبر، بسته می باشد

Walnut Library

21155 La Puente Rd. Walnut, CA 91789

تاریخ ها و زمان:
سه شنبه - پنج شنبه: 10 صبح - 8 شب
جمعه ها و شنبه ها: 9 صبح - 5 عصر
11م نوامبر، بسته می باشد

South Whittier Library

11543 Colima Rd. Whittier, CA 90604

تاریخ ها و زمان:
سه شنبه ها و چهارشنبه ها: 10 صبح - 8 شب
پنج شنبه ها: 10 صبح - 6 عصر
جمعه ها: 9 صبح - 5 عصر
شنبه ها: 9 صبح - 4 عصر
11م نوامبر، بسته می باشد

* ساعتها با توجه به مکان ها متفاوت خواهد بود.

مکان های مرکز نمایشی

2 - 21 دسامبر، 2019 *

Azusa City Library

729 N. Dalton Ave., Azusa, CA 91702

تاریخ ها و زمان: 21 ام دسامبر
دوشنبه - چهارشنبه: 10 صبح - 8 شب
سه شنبه: 12/10 عصر - 9 شب
پنج شنبه: 10 صبح - 6 عصر
شنبه: 10 صبح - 5 عصر

T. Mayne Thompson Park

14001 Bellflower Blvd., Bellflower, CA 90706

تاریخ ها و زمان: 19 ام - 20 ام دسامبر
دوشنبه - جمعه: 11 صبح - 8 شب

George E. Gordon Clubhouse

300 E. Pine Ave., El Segundo, CA 90245

تاریخ ها و زمان: 3 و 21 ام دسامبر
سه شنبه - جمعه: 11 صبح - 8 شب
شنبه: 10 صبح - 5 عصر

Gardena Mayme Dear Library

1731 W. Gardena Blvd., Gardena, CA 90247

تاریخ ها و زمان: 3 و 17 ام دسامبر
سه شنبه - پنج شنبه: 10 صبح - 8 شب
جمعه - شنبه: 10 صبح - 6 عصر

Nakaoka Community Centre

1700 W. 162nd St., Gardena, CA 90247

تاریخ ها و زمان: 19 ام - 20 ام دسامبر
دوشنبه - جمعه: 10 صبح - 7 عصر

Glendora City Hall

116 E. Foothill Blvd., Glendora, CA 91741

تاریخ ها و زمان: 16 ام - 20 ام دسامبر
دوشنبه - جمعه: 9 صبح - 4:00 عصر

Glendora Public Library

140 Glendora Ave., Glendora, CA 91741

تاریخ ها و زمان: 14 ام - 19 ام دسامبر
دوشنبه و چهارشنبه: 1 عصر - 7 عصر
سه شنبه، جمعه و شنبه: 10 صبح - 4 عصر
پنج شنبه: 9 صبح - 4 عصر

La Fetra Center

333 E. Foothill Blvd., Glendora, CA 91741

تاریخ ها و زمان: 2 و 16 ام دسامبر
دوشنبه - جمعه: 9 صبح - 4 عصر

Inglewood City Hall

1 W. Manchester Blvd., Inglewood, CA 90301

تاریخ ها و زمان: 9 ام - 12 ام دسامبر
دوشنبه - پنج شنبه: 8 صبح - 5 عصر

Inglewood Public Library

101 W. Manchester Blvd., Inglewood, CA 90301

تاریخ ها و زمان: 2 و 16 ام - 20 ام دسامبر
دوشنبه - پنج شنبه: 11 صبح - 8 شب
جمعه: 11 صبح - 6 عصر

La Verne Library

3640 D St., La Verne, CA 91750

تاریخ ها و زمان: 2 و 20 ام دسامبر
دوشنبه - سه شنبه: 10 صبح - 6 عصر
چهارشنبه - پنج شنبه: 11 صبح - 8 شب
جمعه: 9 صبح - 5 عصر
13 ام دسامبر: بسته می باشد

Rosemead Community Recreation Center

3936 Muscatel Ave., Rosemead, CA 91770

تاریخ ها و زمان: 4 ام - 21 ام دسامبر
سه شنبه - جمعه: 8 صبح - 6 عصر
شنبه: 9 صبح - 4 عصر

San Fernando Library

217 N. Maclay Ave., San Fernando, CA 91340

تاریخ ها و زمان: 2 و 21 ام دسامبر
دوشنبه - چهارشنبه: 11 صبح - 7 عصر
پنج شنبه: 11 صبح - 6 عصر
جمعه - شنبه: 9 صبح - 5 عصر

South Gate Sports Center

9520 Hildreth Ave., South Gate, CA 90280

تاریخ ها و زمان: 2 و 6 ام دسامبر
دوشنبه - جمعه: 10 صبح - 7 عصر

Zev Yaroslavsky Family Support Center

7555 Van Nuys Blvd., Van Nuys, CA 91405

تاریخ ها و زمان: 2 و 20 ام دسامبر
دوشنبه - جمعه: 8 صبح - 5 عصر

* ساعتها با توجه به مکان ها متفاوت خواهد بود.

مکان های مرکز نمایشی

31-6 ژانویه، 2020 *

City of Claremont Human Services

1700 Danbury Rd., Claremont, CA 91711

تاریخ ها و زمان: 16ام - 31ام ژانویه
دوشنبه - جمعه: 9 صبح - 6 عصر

Glendale Police Community Room

131 N. Isabel St., Glendale, CA 91206

تاریخ ها و زمان: 17ام - 25ام ژانویه
سه شنبه - جمعه: 11 صبح - 8 شب
شنبه: 8 صبح - 5 عصر

Hawaiian Gardens City Hall

21815 Pioneer Blvd., Hawaiian Gardens, CA 90716

تاریخ ها و زمان: 16ام - 31ام ژانویه
دوشنبه - جمعه: 8 صبح - 5 عصر

Lancaster Library

601 W. Lancaster Blvd., Lancaster, CA 93534

تاریخ ها و زمان: 8ام - 17ام ژانویه
چهارشنبه: 10 صبح - 8 شب
پنج شنبه و جمعه: 9 صبح - 5 عصر

Lennox Library

4359 Lennox Blvd., Lennox, CA 90304

تاریخ ها و زمان: 16ام - 31ام ژانویه
دوشنبه - پنج شنبه: 11 صبح - 7 عصر
جمعه: 11 صبح - 6 عصر
شنبه: 11 صبح - 5 عصر

Little Rock Library

35119 80th St. E, Little Rock, CA 93543

تاریخ ها و زمان: 21ام - 30ام ژانویه
سه شنبه: 11 صبح - 7 عصر
چهارشنبه و پنج شنبه: 9 صبح - 5 عصر

Willowbrook Library

11737 Wilmington Ave., Los Angeles, CA 90059

تاریخ ها و زمان: 16ام - 31ام ژانویه
دوشنبه و سه شنبه: 12 ظهر - 8 شب
چهارشنبه و پنج شنبه: 10 صبح - 6 عصر
جمعه: 9 صبح - 5 عصر

Edendale Branch Library

2011 Sunset Blvd., Los Angeles, CA 90026

تاریخ ها و زمان: 16ام - 31ام ژانویه
دوشنبه و چهارشنبه: 10 صبح - 8 شب
سه شنبه و پنج شنبه: 12 ظهر - 8 شب
جمعه: 9:30 صبح - 5:30 عصر

Malibu Library

23519 West Civic Center Way, Malibu, CA 90265

تاریخ ها و زمان: 16ام - 31ام ژانویه
دوشنبه - چهارشنبه: 10 صبح - 7 عصر
پنج شنبه: 10 صبح - 6 عصر

SBCC Thrive LA

540 N. Marine Ave., Wilmington, CA 90744

تاریخ ها و زمان: 16ام - 31ام ژانویه
دوشنبه - جمعه: 9 صبح - 6 عصر

Abbot Kinney Memorial Branch Library

501 Venice Blvd., Venice, CA 90291

تاریخ ها و زمان: 16ام - 31ام ژانویه
دوشنبه و چهارشنبه: 10 صبح - 8 شب
سه شنبه و پنج شنبه: 12 ظهر - 8 شب
جمعه: 9:30 صبح - 5:30 عصر

* ساعتها با توجه به مکان ها متفاوت خواهد بود.

راهکارهای رای دهی برای همه مردم

راهبرد مرکز رای گیری لس آنجلس کانتی



40	دور اول تعامل با جامعه	3.3.3
43	دور دوم تعامل با جامعه	3.3.4
43	نتایج	3.3.5

4.0 پیشنهادات مربوط به مراکز رای‌گیری در لس‌آنجلس کانتی

44	مدل پیشنهاد شده: زندگی/کار	4.1
45	مکان‌های پیشنهاد شده برای صندوق رای ویژه "رای‌گیری پستی"	4.2
46	ساختمان‌های پیشنهاد شده به عنوان مرکز رای‌گیری	4.3
61	اقدامات بعدی برای انتخاب مراکز رای‌گیری	4.4

Appendices

Methodology for Vote Center Dimension	Appendix A
Methodology for Demand Analysis	Appendix B
VSAP Advisory Committee and Technical Advisory Committee	Appendix C
Key Findings for Focus Groups and Surveys	Appendix D
Partner Questionnaire and Invitation Letter-Round One	Appendix E
Partner Questionnaire and Invitation Letter-Round Two	Appendix F
Methodology for Language Access	Appendix G
Community Meetings Round One Outcomes	Appendix H
Recommended Vote by Mail Drop-off Locations	Appendix I
Recommended Vote Centers	Appendix J
Vote Center and Vote by Mail Drop-off Database-Metadata	Appendix K

APPENDICES

1.0 قانون "انتخاب رای‌دهنده کالیفرنیا (VCA)"

3	مرور کلی	1.1
3	راهکارهای رای‌دهی برای همه مردم	1.2
3	تجربه جدید رای‌دهندگان در لس‌آنجلس کانتی	1.2.1
4	الزامات مراکز رای‌گیری	1.3
4	الزامات "قانون انتخاب رای‌دهنده" برای لس‌آنجلس کانتی	1.3.1
5	الزامات عملیاتی لس‌آنجلس کانتی	1.3.2

2.0 پروژه تعیین مکان برای مرکز رای‌گیری

6	ویژگی‌های مرکز رای‌گیری لس‌آنجلس کانتی	2.1
7	تحلیل تقاضا	2.2
7	حوزه‌های مطالعاتی و حوزه‌های کانونی	2.2.1
16	لایه‌های اطلاعات	2.2.2
22	ارزیابی ساختمان	2.3
22	مشارکت ذینفعان	2.3.1
25	ارزیابی مکان - بررسی از طریق آمار ثبت‌شده	2.3.2
27	بررسی میدانی/ اثبات عملی	2.3.3
31	ابزار تعیین مناسب بودن مرکز رای‌گیری	2.3
32	فرایند توسعه ابزار	2.3.1

3.0 کمک‌رسانی و مشارکت جامعه

34	هیئت مشاوره VSAP	3.1
34	سمینار آنلاین (وبینار) مربوط به ابزار "تعیین مناسب بودن مکان"	3.1.1
35	نظرسنجی‌های معتبر به لحاظ آماری و گروه‌های کانونی	3.2
35	گروه‌های کانونی	3.2.1
35	نظرسنجی‌ها	3.2.2
35	نتایج	3.2.3
37	نتایج	3.2.4
37	جلسات اجتماعی	3.3
37	سازمان‌های شریک	3.3.1
38	دسترس‌ی زبانی	3.3.2



1.2 راهکارهای رای‌دهی برای همه مردم

دیپارتمانی به نام "ثبت‌نام کننده - ثبت کننده/ متصدی کانتی (RR/CC)" در لس‌آنجلس، برای اجرای قانون "انتخاب رای‌دهنده کالیفرنیا" در لس‌آنجلس کانتی، یک اقدام ابتکاری تحت عنوان برنامه "راهکارهای رای‌دهی برای همه مردم (VSAP)" را اجرا کرد. در این اقدام، رای‌دهندگان لس‌آنجلس کانتی جایگاه مرکزی و محوری را در یک تجربه رای‌گیری راحت، قابل‌دسترس و ایمن داشتند.

مشاوره دهندگان به تیم پروژه VSAP عبارت بودند از: سازمان‌های غیرانتفاعی، متخصصان دانشگاهی، رای‌دهندگان ثبت‌شده و واجد شرایط و مشاوران بخش خصوصی. دیپارتمان RR/CC با استفاده از ترکیبی از گروه‌های مشاوره، نظرسنجی، گروه‌های کانونی و تحلیل فنی، یک راهکار نمونه را ایجاد کرده است که روند پیچیده توسعه یک سیستم رای‌گیری جدیدی را هدایت می‌کند که الزامات ایالتی و محلی را برآورده می‌سازد، نیازهای رای‌دهندگان را رفع می‌کند و اعتماد عمومی را کسب می‌کند.

1.2.1 تجربه جدید رای‌دهندگان در لس‌آنجلس کانتی

لس‌آنجلس کانتی از زمان آغاز این پروژه، با جامعه همکاری کرده است. این پروژه با یک فرآیند طراحی شده با محوریت انسان، آغاز به کار کرد که به رای‌دهندگان با پیشینه‌ها و نیازهای گوناگون اجازه می‌داد که بازخوردهای خود را ارائه دهند. قرار بود از این بازخوردها برای کسب اطلاعات درباره عناصر ویژه طراحی تکنولوژیک "دستگاه‌های جدید علامت‌گذاری برگه رای" استفاده شود. مشارکت عمومی در سراسر این پروژه برای کمک به شناسایی مکان‌هایی با پتانسیل تبدیل شدن به مرکز رای‌گیری و کمک به ایجاد یک تجربه هیجان‌انگیز جدید برای رای‌دهندگان، ادامه یافت.

دستگاه علامت‌گذاری برگه رای

"دستگاه علامت‌گذاری برگه رای (BMD)"، یک روش جدید رای‌گیری است که جایگزین سیستم "اینکا ووت (InkaVote)" می‌شود. این دستگاه شامل یک صفحه نمایش لمسی مدرن قابل تنظیم برای ارائه برگه‌های رای کاغذی ساده و آسان است. امکان خواندن یا گوش دادن به برگه‌های رای، به 13 زبان وجود دارد. گوشی‌های تعبیه شده در داخل این دستگاه، امکان تجربه رای‌دهی آسان و شخصی را برای همه افراد فراهم می‌کند. ویژگی‌های آسان و راحت برای فراهم کردن یک تجربه رای دهی مستقل، شامل توانایی تنظیم اندازه فونت، رنگ، کنتراست و کج کردن زاویه صفحه نمایش و یک صندوق رای جاسازی شده در داخل دستگاه برای حفاظت از حریم خصوصی رای‌دهندگان می‌شود.

1.0 قانون "انتخاب رای‌دهنده کالیفرنیا (VCA)"

ایالت کالیفرنیا برای افزایش مشارکت رای‌دهندگان در این ایالت، در حال انجام تلاش بی‌سابقه‌ای است تا روش رای‌دهی مردم را تغییر دهد. ایالت کالیفرنیا دریافته است که برای برآورده کردن نیازهای جمعیت واجد شرایط رای‌دهی در این ایالت که جمعیتی متنوع و به لحاظ جغرافیایی پیچیده است، نیاز دارد تا روشی انعطاف‌پذیرتر و مدرن‌تر را فراهم کند که گزینه‌های بیشتری را به لحاظ چگونگی، زمان و مکان رای‌دهی، در اختیار رای‌دهندگان قرار دهد. قانون "انتخاب رای‌دهنده کالیفرنیا" (لایحه 450 مجلس سنا/ VCA) بمنظور تسهیل ایجاد این تغییر در سراسر این ایالت تنظیم شد. این سند رویکرد نوآورانه لس‌آنجلس کانتی برای اجرای قانون VCA را شرح می‌دهد که روش رای‌دهی رای‌دهندگان در انتخابات اولیه ریاست‌جمهوری در سال 2020 را تغییر خواهد داد.

1.1 مرور کلی

قانون "انتخاب رای‌دهنده کالیفرنیا (VCA)" چارچوبی اساسی را برای توسعه سیستم‌های رای‌گیری مدرنی که روش رای‌گیری را انعطاف‌پذیرتر و راحت‌تر می‌کند، برای تمام کانتی‌های سراسر این ایالت فراهم می‌کند. عناصر اولیه لازم برای اجرای روش جدید در لس‌آنجلس کانتی شامل این موارد می‌شود:

- مکان‌های حاوی صندوق رای ویژه "رای‌گیری پستی"، باید 29 روز قبل از روز انتخابات، در دسترس باشند.
- باید رای‌گیری زودهنگام حضوری تمدید شود و برای این منظور باید مکان‌های اخذ رای به مدت 10 روز دیگر هم قبل از روز انتخابات باز باشند.
- باید به رای‌دهندگان این امکان داده شود که بتوانند در هر مرکز رای‌گیری در کانتی محل سکونتشان که بخواهند، رای بدهند.

به منظور اجرای موفقیت‌آمیز مدل رای‌گیری جدید، حوزه‌های قضایی در سراسر این ایالت باید شرایط و فرآیندهای موجود خود، به خصوص شرایط و فرآیندهای مربوط به فن‌آوری رای‌گیری، محدودیت بودجه، مکان‌های رای‌گیری و مشارکت اجتماعی را به دقت مورد بررسی قرار دهند. لس‌آنجلس کانتی در واکنش به این ملاحظات، یک رویکرد نوآورانه را برای فراهم کردن یک تجربه جدید برای رای‌دهندگان ایجاد کرده که شامل روش‌های مدرن فراوانی جهت رای‌گیری می‌شود که نحوه رای‌دهی مردم را تغییر می‌دهد.



قبل از روز انتخابات در دسترس خواهند بود. برگه‌های رای ویژه "رایگیری پستی" نیز در هر کدام از مراکز رایگیری در طول زمان رایگیری پذیرفته خواهند شد.

تمدید مدت رایگیری

مراکز اخذ رای، 10 روز دیگر هم قبل از روز انتخابات در دسترس خواهند بود و دو هفته به رای‌دهندگان این امکان را می‌دهند که در هر کدام از مراکز رایگیری در لس آنجلس کانتی که بخواهند، رای دهند. مراکز رایگیری حداقل 8 ساعت در روز باز خواهند بود. در صورت لزوم برای رایگیری از رای‌دهندگان در مدت تمدید شده، امکانات دیگری مانند مراکز رایگیری از طریق موبایل و مراکز رایگیری موقتی نیز فراهم خواهد شد.

مراکز رایگیری

مراکز رایگیری جایگزین حوزه‌های رایگیری می‌شوند تا رای دهندگان دیگر لازم نباشد که حتماً به حوزه‌های رایگیری تعیین شده برای آنها که نزدیک خانه‌هایشان است، بروند. این مدل مرکز رایگیری، انعطاف‌پذیری را افزایش می‌دهد، به این ترتیب که به رای دهندگان اجازه می‌دهد که تا 10 روز مانده به روز انتخابات، در محل زندگی، کار، تحصیل، خرید یا بازی خود بتوانند رای بدهند. مراکز رایگیری به راحتی در ساختمان‌های مختلفی مانند مراکز خرید، مراکز اشتغال، مدارس، مراکز هنرهای عمومی و مراکز فرهنگی، ساختمان‌های تفریح و سرگرمی، ساختمان‌های عمومی و عبادتگاه‌ها مستقر خواهند شد.

1.3 الزامات مراکز رایگیری

انجام یک تلاش بسیار بزرگ و نوآورانه که بر میزان و کیفیت تعامل مدنی در سراسر این ایالت تاثیر بگذارد، مستلزم داشتن راهکارهایی جهت ایجاد استانداردهایی برای کیفیت است که بتوانند تضمین‌کننده فراهم شدن تجربه‌ای مطلوب برای رای‌دهندگان باشند. الزامات قانون VCA، داشتن یک روش ساده و موثر در سطح ایالتی و یک روش شخصی سازی شده در سطح منطقه‌ای را تسهیل می‌کنند. برای رسیدن به این هدف، قانون "انتخاب رای‌دهنده" الزامات خاصی را برای حوزه‌های قضایی مختلف و بر اساس تراکم جمعیتی آنها، ایجاد کرد. الزامات قانونی زیر در لس آنجلس کانتی اعمال می‌شوند.

1.3.1 الزامات "قانون انتخاب رای‌دهنده" برای لس آنجلس کانتی

رایگیری پستی

بر اساس قانون VCA، وجود برگه‌های ویژه "رایگیری پستی (VBM)" و مکان‌های اخذ رای، برای افزایش امکان دسترسی به رای‌دهندگان، به ویژه به افرادی که در مناطق روستایی زندگی می‌کنند، افرادی که دائم در سفر هستند و همچنین افرادی که در کشورهای دیگر کار می‌کنند، بسیار مهم است. قانون VCA با تعیین الزامات زیر، تجربه رایگیری پستی را بهبود می‌بخشد:

دستگاه BMD یک وسیله مستقل است که به اینترنت یا هر شبکه دیگری متصل نیست. پس از وارد کردن گزینه‌های منتخب برای رای‌دهی، دستگاه BMD یک برگه رای را چاپ می‌کند که شخص رای‌دهنده می‌تواند قبل از انداختن رای به صندوق، آن را بطور فیزیکی بررسی و تایید کند. برگه رای کاغذی به طور ایمن در یک صندوق رای جاسازی شده در داخل دستگاه، ذخیره می‌شود. این صندوق سبب می‌شود که دیگر نیازی نباشد که در پروسه انداختن برگه رای، به سراغ یک صندوق رای مرکزی دیگر که جدا از دستگاه BMD است، برویم.

ابزار "نمونه برگه رای تعاملی"

رای‌دهندگان این گزینه را دارند که نمونه برگه رای خود را بر روی یک موبایل یا کامپیوتر و در هر جایی یا هر زمانی، مشاهده کرده و آن را علامت‌گذاری کنند. بعد از اینکه شخص انتخاب‌های خود را انجام داد، ابزار "نمونه برگه رای تعاملی (ISB)"، یک "بلیط رایگیری (Poll Pass)" را تولید می‌کند. "بلیط رایگیری" را می‌توان چاپ کرد یا بر روی یک موبایل ذخیره کرد تا به این ترتیب فرآیند رایگیری در محل، در مرکز رایگیری تسریع شود. دستگاه BMD، قابلیت اسکن کدهای QR را دارد که به رای‌دهندگان اجازه می‌دهد که "بلیط رایگیری" را اسکن کرده و انتخاب‌های روی برگه رای را وارد دستگاه کند. سپس رای‌دهندگان می‌توانند قبل از انداختن برگه رای به صندوق، انتخاب‌های خودشان را تایید کرده یا تغییر دهند.

فهرست الکترونیکی رای‌دهندگان

"فهرست الکترونیکی رای‌دهندگان" به رای‌دهندگان اجازه خواهد داد تا در هر مرکز رایگیری در لس آنجلس کانتی که خودشان بخواهند، رای بدهند. "فهرست الکترونیکی رای‌دهندگان" جایگزین فهرست چاپی نام رای‌دهندگان می‌شود که توسط کارکنان مرکز رایگیری، برای تایید آنی واجد شرایط بودن یک رای‌دهنده به لحاظ ثبت شدن نامش، استفاده می‌شود. "فهرست الکترونیکی رای‌دهندگان" نشان خواهد داد که آیا یک رای‌دهنده قبلاً در جای دیگری در این کانتی رای داده است یا خیر تا به این طریق مانع از رای‌دادن شخص در چند مکان شود. این وسیله امکان "ثبت‌نام مشروط رای‌دهنده" را دارد که به فرد اجازه می‌دهد تا در همان روز رایگیری، ثبت‌نام کرده و رای دهد.

ارتقاء کیفیت برگه رای ویژه "رایگیری پستی"

برگه رای با طراحی جدید و دارای همه جزئیات در یک صفحه، که در نوامبر 2018 عرضه شد، فونت بزرگ‌تر و دستورالعمل‌های واضح‌تری را دارد تا به این طریق فرآیند "رایگیری پستی (VBM)" راحت‌تر و آسان‌تر شود. رای‌دهندگان لس آنجلس کانتی می‌توانند بدون هزینه‌های پستی، یک برگه رای ویژه "رایگیری پستی" را پست کنند. رای‌دهندگان همچنین می‌توانند در مکان‌هایی در سراسر این کانتی که برایشان راحت است، برگه‌های رای خود را در هر صندوق رای ویژه "رایگیری پستی" بیاندازند. این صندوق‌ها 29 روز



- برای هر 30,000 رای‌دهنده ثبت‌شده، از 10 روز قبل از انتخابات، باید حداقل یک مرکز رای‌گیری فراهم شود.

قانون VCA راهنمایی‌های لازم را برای اطمینان از اینکه مراکز رای‌گیری بصورت برابر در سراسر کانتی توزیع شده‌باشند و دارای تجهیزات رای‌گیری قابل‌دسترس برای افراد معلول باشند، فراهم می‌کند. حداقل الزاماتی که باید در زمان تعیین محل استقرار مراکز رای‌گیری در نظر گرفته شوند، عبارتند از:

- نزدیکی به حمل و نقل عمومی
- نزدیکی به مراکز جمعیتی
- نزدیکی به جوامع کم‌درآمد
- پارکینگ نزدیک و رایگان
- فاصله زمانی و مکانی که یک رای‌دهنده باید با ماشین یا وسایل حمل و نقل عمومی طی کند

1.3.2 الزامات عملیاتی لس‌آنجلس کانتی

لس‌آنجلس کانتی علاوه بر الزامات ایالتی، معیارهای دیگری را هم برای مرکز رای‌گیری ایجاد کرده است که مرتبط با اندازه ساختمان، برق مورد نیاز، اتصال به شبکه، قابلیت دسترسی منطبق با "قانون معلولان امریکا (ADA)"، دسترسی زبانی و در بر گرفتن جوامع دور افتاده است. این معیارها به منظور اولویت‌بندی مکان‌هایی با پتانسیل تبدیل شدن به مرکز رای‌گیری و شناسایی ساختمان‌هایی که الزامات مورد نیاز را ندارند، توسط شرکت "پلیس ورکس (PlaceWorks)" به کار برده شدند. بخش بعدی این گزارش، چگونگی به کار بردن این الزامات ایالتی و عملیاتی در هنگام انتخاب مکان‌هایی با پتانسیل تبدیل شدن به مرکز رای‌گیری را توضیح می‌دهد.

تا سال 2024، باید برای همه رای‌دهندگان ثبت‌نام‌شده، برگه‌های ویژه "رای‌گیری پستی" ارسال شود. تا آن زمان، باید برای رای‌دهندگان ساکن در بخش‌هایی که فاصله آنها تا مرکز رای‌گیری بیش از 30 دقیقه است یا فاصله حوزه رای‌گیری قبلی آن‌ها با مرکز رای‌گیری، 15 مایل است، برگه رای ویژه "رای‌گیری پستی"، ارسال شود.

- باید برای همه رای‌دهندگانی که در یک حوزه انتخاباتی هستند که بخشی از آن حوزه در لس‌آنجلس کانتی قرار دارد و بخشی از آن هم در کانتی دیگری واقع شده که در حال برگزاری انتخابات است، یک برگه رای ویژه "رای‌گیری پستی"، ارسال شود.
- یک مرکز اخذ رای که شامل یک صندوق رای امن، قابل‌دسترس و قفل شده است، باید تا حد ممکن به مسیرهای حمل و نقل عمومی دائمی نزدیک باشد.
- باید حداقل دو مرکز اخذ رای در هر حوزه قضایی وجود داشته باشد؛ یا
- باید حداقل به ازای هر 15,000 رای‌دهنده ثبت‌شده دائمی برای "رای‌گیری پستی" در هر حوزه قضایی، یک مرکز اخذ رای وجود داشته باشد.
- مراکز اخذ رای باید حداقل در ساعات کاری عادی باز باشند و کار خود را باید حداقل 28 روز قبل از روز انتخابات آغاز کنند. این 28 روز شامل خود روز انتخابات هم می‌شود.
- باید حداقل یکی از مراکز اخذ رای در هر حوزه قضایی، یک صندوق رای قابل دسترس، امن و خارجی داشته باشد و برای حداقل 12 ساعت در روز، از جمله ساعات کاری عادی، در دسترس باشد.

دسترسی به مراکز رای‌گیری

تنوع جغرافیایی، تراکم جمعیت و جابجایی روزانه مردم لس‌آنجلس، سبب شده است که در این کانتی نسبت به سایر کانتی‌های کالیفرنیا، تقاضا برای مراکز رای‌گیری بیشتر باشد. قانون VCA با ایجاد الزامات قانونی مبتنی بر جمعیت، به این افزایش تقاضا برای مراکز رای‌گیری پاسخ می‌دهد. الزاماتی که باید در لس‌آنجلس کانتی اعمال شوند، شامل موارد زیر می‌شود:

- مراکز رای‌گیری باید به لحاظ زمانی در فاصله معقولی از رای‌دهندگان ثبت‌شده قرار داشته باشند.
- برای هر شهر با حداقل 1,000 رای‌دهنده ثبت‌شده، باید حداقل یک مرکز رای‌گیری وجود داشته باشد.
- باید در روز انتخابات و سه روز قبل از آن، برای هر 7,500 رای‌دهنده ثبت‌شده، حداقل یک مرکز رای‌گیری فراهم شود.

2.0 پروژه تعیین مکان برای مرکز رای‌گیری

نقشه اولیه و نمونه از یک مرکز بزرگ رای‌گیری .Figure 1

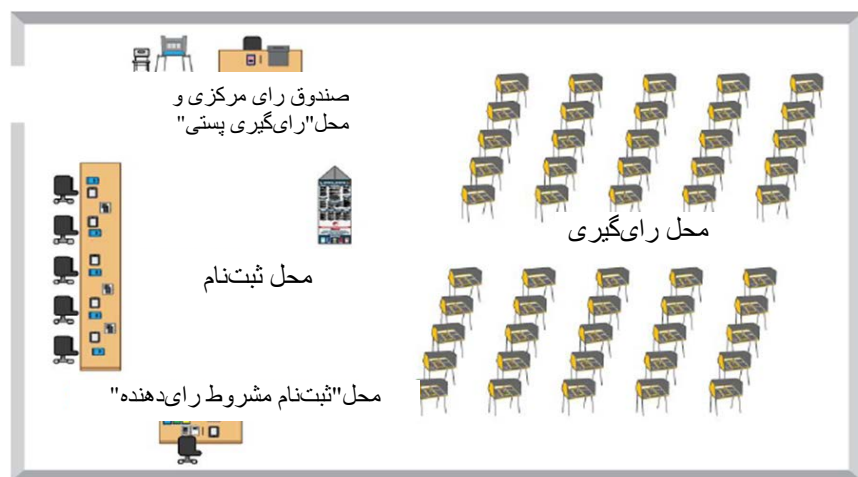

لس‌آنجلس کانتی از طریق جایگزین کردن حوزه‌های رای‌گیری با مراکز رای‌گیری انعطاف‌پذیر و دارای گزینه‌های مختلف رای‌گیری که در انتخابات اولیه ریاست‌جمهوری 2020 کار خود را آغاز می‌کنند، تجربه رای‌دهندگان را دگرگون خواهد کرد. برای دستیابی به این هدف، دپارتمان "ثبت‌نام‌کننده - ثبت‌کننده/متصدی کانتی (RR/CC)" برای انجام تحلیل‌های جغرافیایی، ارزیابی مکانی و تعامل اجتماعی، با شرکت PlaceWorks همکاری کرد. این همکاری برای انتخاب مناسب‌ترین مراکز رای‌گیری برای برآورده کردن نیازهای ایالتی و محلی و همچنین پاسخگویی به نیازهای پیچیده رای‌دهندگان انجام شد.

2.1 ویژگی‌های مرکز رای‌گیری لس‌آنجلس کانتی

لس‌آنجلس کانتی با فراتر رفتن از الزامات و ملاحظات ذکر شده در قانون VCA، الزامات و استانداردهای بیشتری را وضع کرد که از طریق ایجاد یک تجربه ویژه برای رای‌دهندگان لس‌آنجلس کانتی، کیفیت مراکز رای‌گیری را افزایش می‌دهد.

لس‌آنجلس کانتی به دنبال تشویق مشارکت مدنی در بین کسانی است که توانایی‌های فیزیکی یا شناختی محدودی را دارند و دستور می‌دهد که ساختمان‌های مرکز رای‌گیری می‌بایست امکان سازگار شدن با نیازهای این رای‌دهندگان را داشته باشند. برای رسیدن به این هدف، دپارتمان RR/CC به منظور شناسایی ساختمان‌های مناسب، الزامات زیر از "قانون معلولان امریکا (ADA)" را اتخاذ کرده‌است:

- وجود مسیرهای قابل‌دسترس و منطبق با قانون ADA، از خیابان/محل تردد عمومی یا پارکینگ تا درب جلویی ساختمان
- پارکینگ ویژه و منطبق با قانون ADA در مکان رای‌گیری
- درب‌هایی به پهنای 32 اینچ
- عدم وجود موانع داخلی که سد راه دسترسی با صندلی چرخدار شوند

اندازه و ترکیب ساختمان

بسته به منطقه جغرافیایی و تراکم جمعیت، به ساختمان‌هایی در اندازه‌ها و انواع مختلف نیاز است تا بتوان به بهترین نحو پاسخگویی نیاز رای‌دهندگان بود، اما همه این ساختمان‌ها ویژگی‌های مشترکی با یکدیگر خواهند داشت. همه مراکز رای‌گیری شامل شش منطقه متمایز خواهند بود:

- صف رای‌دهندگان/محل صف‌بندی
- محل ثبت‌نام
- محل قرارگیری "دستگاه علامت‌گذاری برگه رای"
- محل رای‌گیری پستی

براساس تقاضای جمعیت و ساختمان‌های موجود در هر منطقه جغرافیایی، ممکن است مراکز رای‌گیری در دسته بندی‌های کوچک، متوسط یا بزرگ قرار داده شوند که این دسته‌بندی‌ها سایز به ظرفیت ساختمان برای قرار دادن "دستگاه‌های علامت‌گذاری برگه رای (BMDs)" و "فهرست الکترونیکی رای‌دهندگان" و نیازهای فضایی مرتبط با این دستگاه‌ها در داخل ساختمان مرکز رای‌گیری بستگی دارد. جدول 1 پارامترهای اندازه را نشان می‌دهد که محققان پروژه از آنها برای تعیین این موضوع که آیا یک ساختمان به اندازه کافی بزرگ بود که گنجایش جمعیت یک حوزه قضایی را داشته باشد یا خیر، استفاده کردند. شکل 1



مرزهای جغرافیایی با استفاده از فرایند مبتنی بر "سیستم اطلاعات جغرافیایی" توسعه یافته و مرزهای حوزه‌های قضایی مانند مناطق نظارتی، مرزهای شهری و حوزه‌های برنامه‌ریزی کانتی و همچنین تراکم و توزیع جمعیت نیز در نظر گرفته شد. در ابتدا مجموعاً 189 حوزه مطالعاتی تعریف شده بود، اما بعدها یکی از جوامع فاقد شهرداری محلی به دلیل عدم الحاق به شهر سانتا کلاریتا (Santa Clarita) از فهرست حوزه‌ها حذف شد و مجموع آن 188 حوزه شد. مرزهای حوزه‌های مطالعاتی در شکل 3 نشان داده شده است.

نقشه اولیه و نمونه از یک مرکز بزرگ رای‌گیری را نشان می‌دهد. برای کسب اطلاعات کامل در مورد "روش تحلیل اندازه اتاق"، به ضمیمه A مراجعه کنید.

Table 1. حداقل اندازه مرکز رای‌گیری

اندازه مرکز رای‌گیری	اندازه مورد نیاز بر حسب فوت مربع	تعداد دستگاه‌های BMD که این مرکز ظرفیت پشتیبانی از آنها را دارد
کوچک	<1,999	<10
کوچک/متوسط	2,000-2,449	10
متوسط	2,450-3,849	30
بزرگ	>3,850	50

دپارتمان RR/CC از این الزامات و ملاحظات ایالتی و عملیاتی استفاده کرد تا تحلیل پیچیده اطلاعات را انجام دهد، این تحلیل منجر به توسعه معیارهای قابل سنجشی شد که امکان ارزیابی و انتخاب ساختمان‌ها جهت مرکز رای‌گیری را فراهم می‌کرد.

2.2 تحلیل تقاضا

تعیین مناسب‌ترین مکان‌ها برای رای‌گیری نیازمند انجام یک فرایند دشوار و اطلاعات محور بود. این فرآیند الزامات ایالتی و محلی را با شرایط مکانی و شرایط اجتماعی اقتصادی محلی ادغام کرد و همزمان به پیش بینی رفتارها و الگوهای انسانی پرداخت. پروژه مکان‌یابی مراکز رای‌گیری (VCPP) بر تحلیل تقاضا بر اساس مکان-متمرکز بود تا اطمینان حاصل شود که توزیع مراکز رای‌گیری و مکان‌های حاوی صندوق رای ویژه "رای‌گیری پستی"، در سراسر کانتی یکنواخت باشد.

2.2.1 حوزه‌های مطالعاتی و حوزه‌های کانونی

لس‌آنجلس کانتی شامل 88 شهر و بیش از 2600 مایل مربع منطقه فاقد شهرداری محلی است. اکثر 10 میلیون نفر ساکنین این کانتی در شهرهای دارای شهرداری محلی و حدود 1 میلیون نفر از ساکنین در مناطق فاقد شهرداری محلی زندگی می‌کنند. جهت اطمینان از اینکه تمام جوامع در سراسر کانتی از توزیع برابر مراکز رای‌گیری برخوردار باشند و همچنین برای بررسی جزء به جزء شرایط، کانتی بر اساس جوامع به حوزه‌های مطالعاتی مختلفی تقسیم‌بندی شد و سپس این حوزه‌ها خوشه‌بندی شده و تبدیل به حوزه‌های کانونی منطقه‌ای شدند. تمام تحلیل‌های فنی در سطح حوزه‌های مطالعاتی انجام شدند؛ از حوزه‌های کانونی فقط برای تایید توزیع برابر امکان برگزاری جلسات برای جوامع استفاده شد.

حوزه‌های مطالعاتی جوامع فاقد شهرداری محلی در این کانتی، بر اساس تراکم جمعیت و موقعیت جغرافیایی مشخص شدند. به هر یک از مناطق فاقد شهرداری محلی به شرح زیر رسیدگی شد:

- جوامع دور افتاده با جمعیت اندک، به حوزه مطالعاتی نزدیکترین شهر اضافه شدند.
- جوامع متمایز و/یا جوامعی که به لحاظ جغرافیایی دور افتاده بوده و جمعیت بزرگتری داشتند، هر یک به تنهایی تبدیل به یک حوزه مطالعاتی شدند. هر یک از این جوامع که جمعیت آن بیش از 150,000 نفر بود، مانند شهرهای بزرگ، به دو حوزه مطالعاتی تقسیم‌بندی شد.
- جوامعی که به لحاظ جغرافیایی مجاور یکدیگر بودند و جمعیت اندکی داشتند، بر اساس نام و جغرافیا، توزیع جمعیت و مناطق آماری، دسته‌بندی شدند.
- به هر حوزه مطالعاتی یک شماره شناسایی منحصر به فرد اختصاص داده شد که در جدول 2 نشان داده شده است.

روش‌شناسی

برای آغاز فرایند تعیین حوزه های مطالعاتی، برای هر شهر دارای شهرداری محلی، یک حوزه مطالعاتی اختصاص داده شد. شهرهایی که جمعیت آنها بیش از 150,000 نفر بود، به دو یا چند حوزه مطالعاتی تقسیم‌بندی شدند تا توزیع جمعیت در حوزه های مطالعاتی برابر باشد. برای هر یک از شهرهای بزرگتری که در زیر عنوان شده‌اند، بر اساس جمعیت کل آنها، چندین حوزه مطالعاتی اختصاص داده شد:

- City of Los Angeles: 43 حوزه مطالعاتی
- City of Long Beach: 5 حوزه مطالعاتی
- City of Glendale: 2 حوزه مطالعاتی
- City of Santa Clarita: 2 حوزه مطالعاتی
- City of Lancaster: 2 حوزه مطالعاتی
- City of Palmdale: 2 حوزه مطالعاتی
- City of Pomona: 2 حوزه مطالعاتی
- City of Torrance: 2 حوزه مطالعاتی
- City of Pasadena: 2 حوزه مطالعاتی



Figure 2. روش شناسی حوزه مطالعاتی

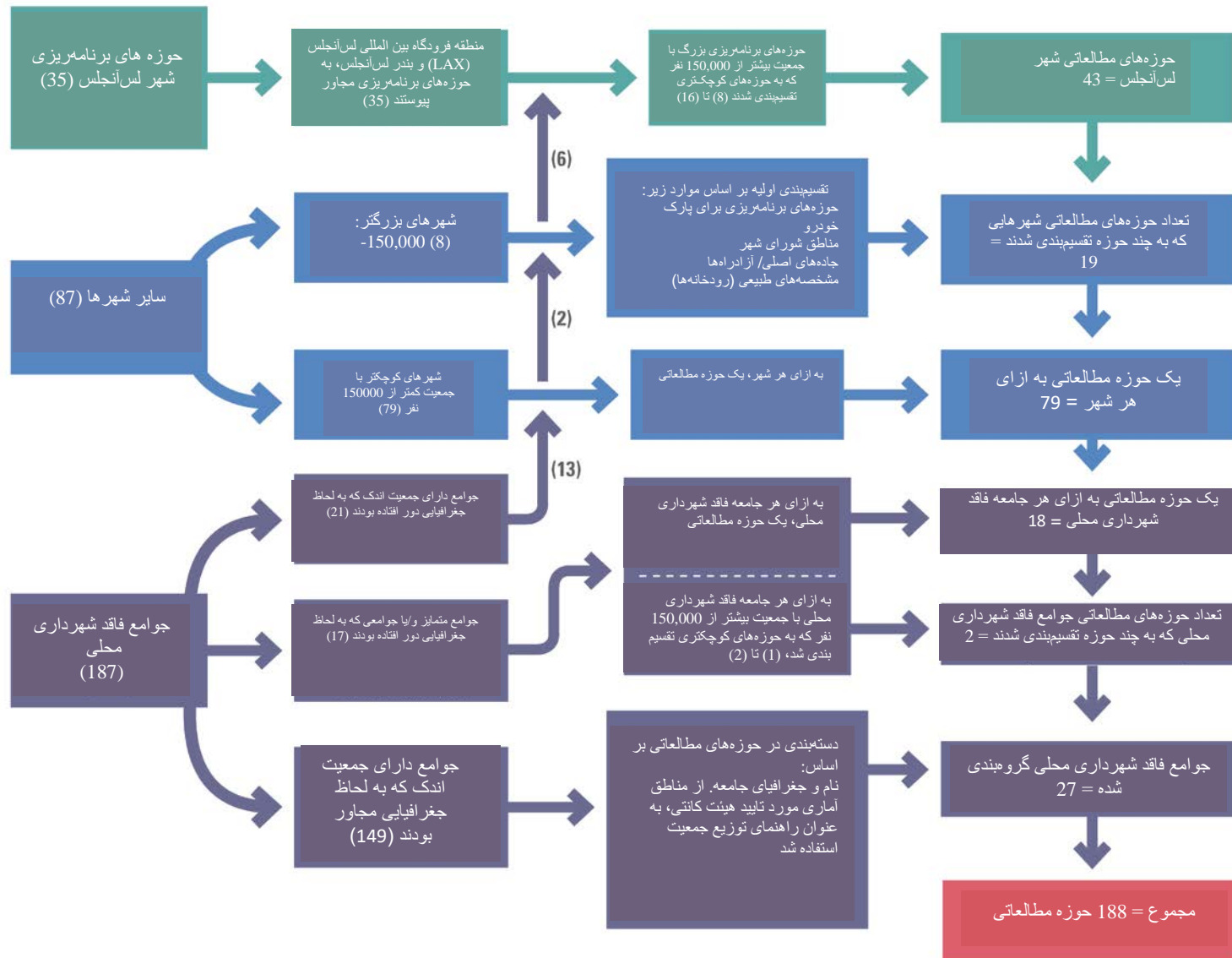



Figure 3. حوزه‌های مطالعاتی در سراسر کانتی، شمال

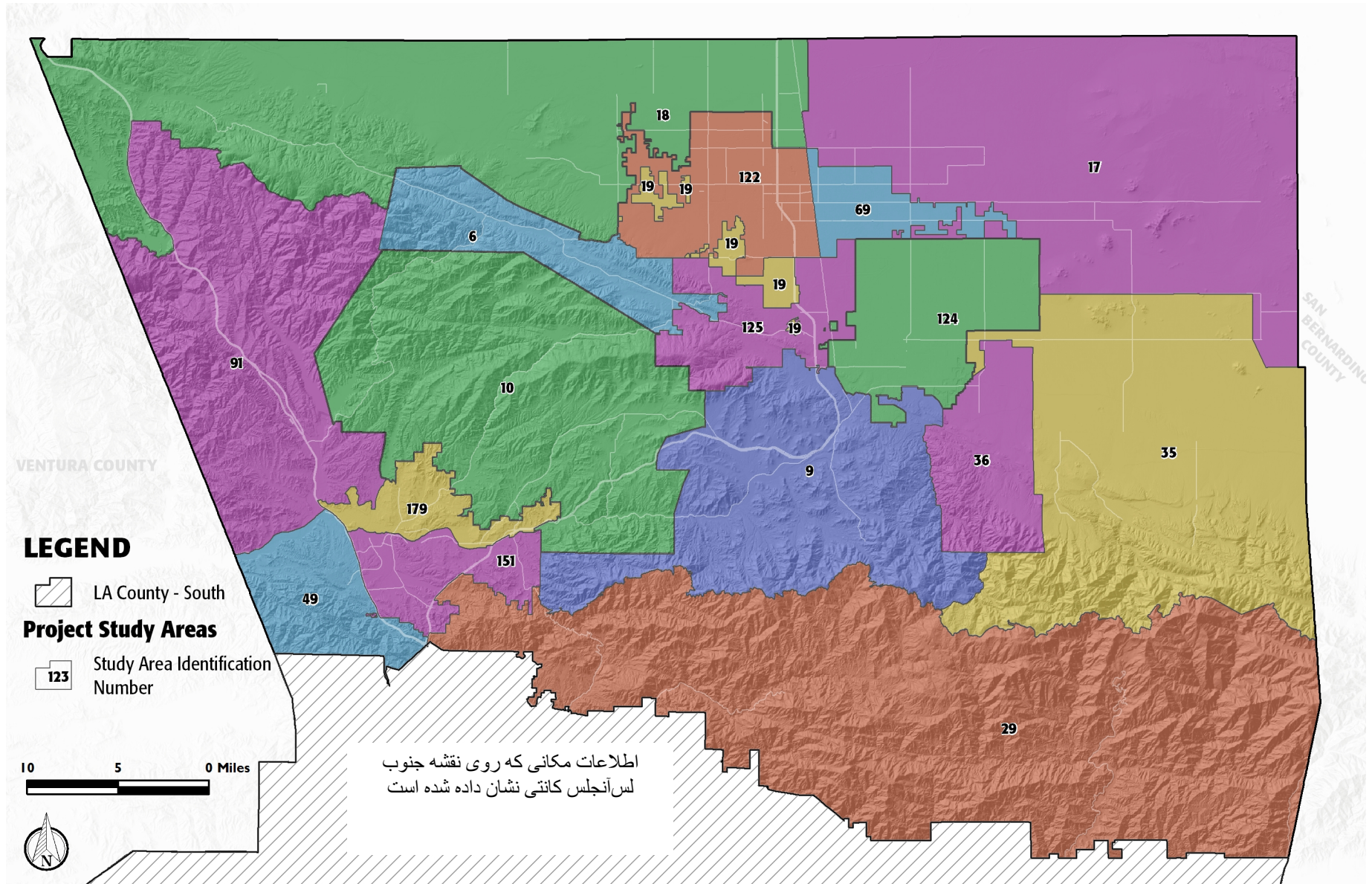
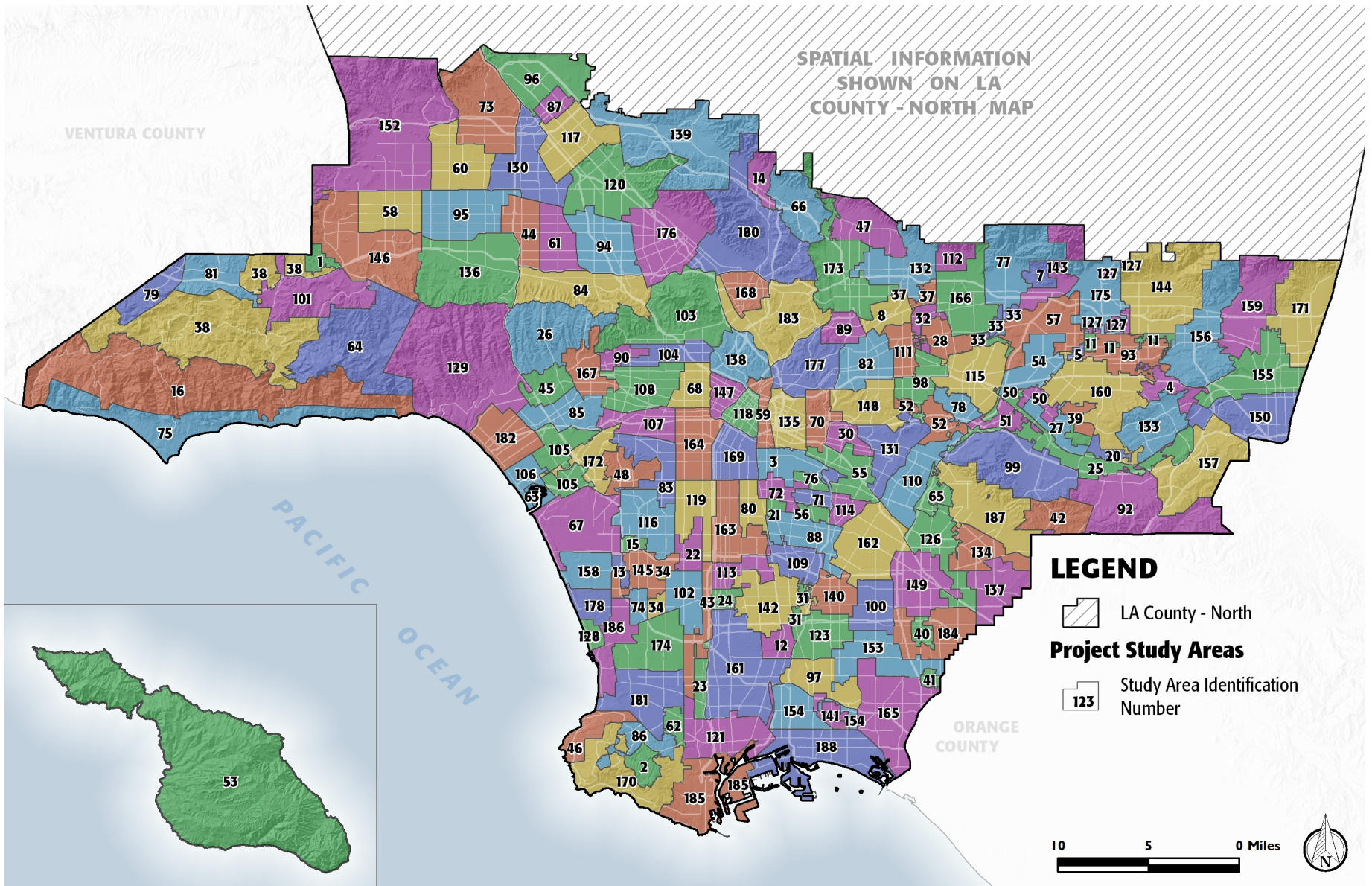



Figure 4. حوزه‌های مطالعاتی در سراسر کانتی، جنوب





نام حوزه مطالعاتی	شماره شناسایی
City of Temple City	28
Unincorporated Angeles National Forest	29
Unincorporated East Los Angeles - Southeast	30
Unincorporated East Rancho Dominguez	31
Unincorporated East San Gabriel - Arcadia	32
Unincorporated Monrovia	33
Unincorporated Hawthorne - Alondra Park	34
Unincorporated Lake Los Angeles - Pearblossom - Liano - Valyermo	35
Unincorporated Littlerock	36
Unincorporated San Pasqual - East Pasadena	37
Unincorporated Santa Monica Mountains - Triunfo Canyon	38
Unincorporated Valinda	39
City of Artesia	40
City of Hawaiian Gardens	41
City of La Habra Heights	42
City of LA - Harbor Gateway	43
City of LA - Van Nuys - North Sherman Oaks	44
City of LA - Westwood / Unincorporated Sawtelle VA Center	45
City of Palos Verdes Estates	46
Unincorporated Altadena	47
Unincorporated Ladera Heights / View Park - Windsor Hills	48
Unincorporated Stevenson - Newhall Ranch	49
Unincorporated Bassett - West Puente Valley	50
Unincorporated Pellissier Village - Avocado Heights	51
Unincorporated Sunrise Village - South San Gabriel - Whittier Narrows	52
City of Avalon - Channel Islands North	53
City of Baldwin Park	54
City of Commerce	55

Table 2. راهنمای نقشه حوزه مطالعاتی

نام حوزه مطالعاتی	شماره شناسایی
City of Hidden Hills	1
City of Rolling Hills	2
City of Vernon / Uninc. Vernon	3
Unincorporated Covina - San Dimas	4
Unincorporated Covina Islands	5
Unincorporated Leona Valley-Lake Hughes	6
City of Bradbury / Uninc. Bradbury	7
City of San Marino	8
Unincorporated Acton/ Uninc. South Antelope Valley	9
Unincorporated Agua Dulce - Angeles National Forest-Canyon Country	10
Unincorporated Charter Oak Islands	11
Unincorporated Compton	12
Unincorporated Del Aire	13
Unincorporated La Crescenta - Montrose	14
Unincorporated Lennox	15
Unincorporated Malibu	16
Unincorporated Northeast Antelope Valley	17
Unincorporated Northwest Antelope Valley	18
Unincorporated Quartz Hill -Lancaster	19
Unincorporated San Jose Hills	20
Unincorporated Walnut Park	21
Unincorporated West Athens-Westmont	22
Unincorporated West Carson	23
Unincorporated West Rancho Dominguez	24
City of Industry	25
City of LA - Bel Air - Beverly Crest/ Uninc. Hollywood Hills	26
City of La Puente	27



نام حوزه مطالعاتی	شماره شناسایی
City of LA - Sherman Oaks - Studio City - Toluca Lake - Cahuenga Pass / Uninc. Universal City	84
City of LA - West Los Angeles	85
City of Rolling Hills Estates / Unincorporated Westfield	86
City of San Fernando	87
City of South Gate	88
City of South Pasadena	89
City of West Hollywood	90
Unincorporated Castaic	91
Unincorporated Rowland Heights	92
City of Covina	93
City of LA - North Hollywood - Valley Village	94
City of LA - Reseda - West Van Nuys	95
City of LA - Sylmar	96
City of Long Beach Central	97
City of Rosemead	98
Unincorporated - Hacienda Heights - Whittier	99
City of Bellflower	100
City of Calabasas	101
City of Gardena	102
City of LA - Hollywood - North	103
City of LA - Hollywood - South	104
City of LA - Palms - Mar Vista - Del Rey	105
City of LA - Venice	106
City of LA - West Adams	107
City of LA - Wilshire - West	108
City of Lynwood - Uninc. Lynwood	109
City of Pico Rivera	110
City of San Gabriel	111

نام حوزه مطالعاتی	شماره شناسایی
City of Cudahy	56
City of Irwindale	57
City of LA - Canoga Park - Winnetka	58
City of LA - Central City North	59
City of LA - Northridge	60
City of LA - Valley Glen - North Sherman Oaks	61
City of Lomita	62
Unincorporated Marina del Rey	63
Unincorporated Topanga Canyon - Topanga	64
Unincorporated West Whittier - Los Nietos	65
City of La Canada Flintridge	66
City of LA - Westchester - Playa del Rey - Los Angeles International Airport	67
City of LA - Wilshire - Koreatown	68
City of Lancaster - Eastside	69
Unincorporated East Los Angeles - Northwest	70
City of Bell	71
City of Huntington Park	72
City of LA - Granada Hills - Knollwood	73
City of Lawndale	74
City of Malibu	75
City of Maywood	76
City of Monrovia	77
City of South El Monte/ Uninc. El Monte - Whittier Narrows	78
City of Westlake Village	79
Unincorporated Florence-Firestone	80
City of Agoura Hills	81
City of Alhambra	82
City of LA - Baldwin Hills - Leimert - Hyde Park	83



نام حوزه مطالعاتی	شماره شناسایی
City of Paramount	140
City of Signal Hill	141
City of Compton	142
City of Duarte	143
City of Glendora / Unincorporated Glendora	144
City of Hawthorne	145
City of LA - West Hills - Woodland Hills \ Uninc. Canoga Park - West Hills	146
City of LA - Westlake	147
City of Monterey Park	148
City of Norwalk	149
City of Pomona - Southside	150
Santa Clarita - South	151
City of LA - Chatsworth - Porter Ranch / Uninc. Northridge - .Canoga Park - Oat Mtn	152
City of Lakewood / Unincorporated Lakewood	153
City of Long Beach West	154
City of Pomona - Northside	155
City of San Dimas / Unincorporated San Dimas	156
City of Diamond Bar	157
City of El Segundo	158
City of La Verne / Unincorporated La Verne - Claremont	159
City of West Covina	160
City of Carson	161
City of Downey	162
City of LA - Southeast Los Angeles	163
City of LA - Exposition Park - University Park - Vermont Square	164
City of Long Beach East / Unincorporated Long Beach	165
City of Arcadia	166
City of Beverly Hills	167

نام حوزه مطالعاتی	شماره شناسایی
City of Sierra Madre	112
Unincorporated Willowbrook	113
City of Bell Gardens	114
City of El Monte	115
City of Inglewood	116
City of LA - Arleta - Pacoima	117
City of LA - Central City	118
City of LA - South Los Angeles	119
City of LA - Sun Valley - La Tuna Canyon	120
City of LA - Wilmington - Harbor City / City of LA Port of Los Angeles	121
City of Lancaster - Westside	122
City of Long Beach North	123
City of Palmdale - Eastside / Uninc. South Antelope Valley	124
City of Palmdale - Westside	125
City of Santa Fe Springs	126
Unincorporated Azusa	127
City of Hermosa Beach	128
City of LA - Brentwood - Pacific Palisades	129
City of LA - Mission Hills - Panorama City - North Hills	130
City of Montebello	131
City of Pasadena - Eastside / Uninc. Kinneloa Mesa	132
City of Walnut	133
Unincorporated South Whittier - East La Mirada	134
City of LA - Boyle Heights	135
City of LA - Encino - Tarzana	136
City of La Mirada	137
City of LA - Silver Lake - Echo Park - Elysian Valley	138
City of LA - Sunland - Tujunga - Lake View Terrace - Shadow Hills	139



نام حوزه مطالعاتی	شماره شناسایی
City of Glendale - Southside	168
City of LA - Southeast Los Angeles - North	169
City of Rancho Palos Verdes	170
City of Claremont / Unincorporated Claremont	171
City of Culver City	172
City of Pasadena - Westside	173
City of Torrance - North	174
City of Azusa	175
City of Burbank	176
City of LA - Northeast Los Angeles - South	177
City of Manhattan Beach	178
Santa Clarita - North	179
City of Glendale - Northside	180
City of Torrance - South	181
City of Santa Monica	182
City of LA - Northeast Los Angeles - North	183
City of Cerritos \ Unincorporated Cerritos	184
City of LA - San Pedro - LA Port of Los Angeles - Uninc. La Rambla	185
City of Redondo Beach	186
City of Whittier	187
City of Long Beach South	188



Table 4. سایر ملاحظات مربوط به اطلاعات در لس آنجلس کانتی

سایر ملاحظات مربوط به اطلاعات
• نزدیکی به مراکز اشتغال
• نزدیکی به مناطقی که تراکم رای دهندگان در آنها بالا است
• نزدیکی به مناطق فعالیت مصرف‌کننده
• نزدیکی به مناطق فعالیت تاکسی اشتراکی
• نزدیکی به مناطق دارای جمعیت جوان (بین 18 تا 24 سال)
• نزدیکی به محله‌هایی که بتوان مسیر را به صورت پیاده طی نمود
• نزدیکی به پارکینگ‌های رایگان/با تخفیف و در دسترس
• نزدیکی به موانع شناخته شده (نقاط پرخطر برخورد فیزیکی، دوچرخه و عابر پیاده)
• فعالیت در ناحیه مبدأ/ مقصد

بخش زیر، روش مورد استفاده برای هر یک از لایه‌های اطلاعات، که برای مشخص کردن منطقه قرارگیری مراکز رای‌گیری استفاده شده‌اند را توضیح می‌دهد. همچنین، گزارش لایه‌های مختلف اطلاعات در رابطه با شرایط و موانعی که بر رفتار رای دهندگان در جوامع مختلف لس‌آنجلس تأثیر می‌گذارد، ارائه شده است.

معیارهای اجتماعی اقتصادی

جوامعی که به لحاظ جغرافیایی دور افتاده هستند

برای اطمینان از برخورداری همه رای‌دهندگان از فرصت‌های برابر برای رای دادن، یکی از مواردی که به دقت مورد توجه قرار داده شد، نزدیکی مراکز رای‌گیری به جمعیت‌های دورافتاده از نظر جغرافیایی بود. نقشه تراکم جمعیت همه رای‌دهندگان واجد شرایط در جوامع دورافتاده، از جمله رای‌دهندگان واجد شرایط ثبت‌نام نشده، در سراسر این کانتی تهیه شد. در این نقشه، مناطق شهری و فاصله بین جوامع دورافتاده با بخش‌های پر جمعیت‌تر این کانتی نشان داده شد و از آن برای تحلیل تقاضا و فراهم کردن دسترسی استفاده شد. داده‌های مربوط به "بخش خیابان" از دپارتمان RR/CC، به همراه اطلاعات مربوط به جمعیت رای‌دهندگان واجد شرایط، بمنظور تعریف و رسیدگی کردن به جوامع دورافتاده به کار برده شد.

2.2.2 لایه‌های اطلاعات

پس از مشخص شدن حوزه‌های مطالعاتی، با پیروی از دستورالعمل‌های قانون VCA و سایر الزامات مشخص شده توسط کارکنان انتخابات کانتی، از لایه‌های مهم اطلاعات برای تعیین محل قرارگیری مراکز رای‌گیری در انتخابات 2020 استفاده شد. با توجه به گستردگی لایه‌های اطلاعات مورد نیاز در سطح ایالتی و محلی، بسیار مهم بود که در هر تحلیل از دقیق‌ترین و به روزترین اطلاعات موجود استفاده شود. منبع اطلاعات، داده‌های ورودی از سوی کمیته مشاوره فنی و کمیته مشاوره VSAP بود که دسترسی به طیف وسیعی از پایگاه‌های اطلاعاتی موجود را فراهم کرد.

هر لایه اطلاعات نیازمند منبع اطلاعات متفاوت و رویکرد تحلیلی مختص خودش بود. این تحلیل به محققان کمک کرد تا به بررسی رابطه بین عوامل اجتماعی اقتصادی، زندگی/کار، رای دهندگان و فاکتورهای حمل و نقل بپردازند. هدف از بررسی این لایه‌های اطلاعات، اطمینان از تطبیق و توزیع جغرافیایی مناسب شرایط مشخص شده در قانون VCA و الزامات محلی بود. ملاحظات مربوط به اطلاعات در جدول 3 و 4 نشان داده شده است. شرح مفصل روش کار را می‌توانید در ضمیمه B مشاهده کنید.

Table 3. لایه‌های اطلاعات مورد نیاز بر اساس قانون VCA

ملاحظات مربوط به حداقل الزامات مراکز رای‌گیری و تعیین محل قرارگیری صندوق رای، بر اساس قانون VCA
• نزدیکی به حمل و نقل عمومی
• فاصله و زمان رسیدن به صندوق مرکز رای‌گیری با استفاده از خودرو/ حمل و نقل عمومی
• الگوهای ترافیکی در نزدیکی مرکز رای‌گیری و صندوق رای
• نزدیکی به مراکز جمعیتی
• نزدیکی به جوامعی که به لحاظ جغرافیایی دور افتاده هستند
• نزدیکی به جوامع کم درآمد
• نزدیکی به رای دهندگانی که دچار معلولیت هستند
• نزدیکی به جوامع اقلیت زبانی
• نزدیکی به جوامعی که میزان مالکیت وسایل نقلیه در آنها کم است
• نزدیکی به رای دهندگان واجد شرایط که ثبت‌نام نشده‌اند
• نزدیکی به جوامعی که در گذشته کمتر از روش رای دهی پستی استفاده کرده‌اند



طبقه‌بندی‌های ویژه سرشماری ایالات متحده استفاده شد که بر طبق آن، جوامع اقلیت زبانی عبارتند از جوامعی که به زبان دیگری صحبت می‌کنند و مهارت زبانی آنها در گفتار به زبان انگلیسی چندان خوب نیست از داده‌های سرشماری که نشان‌دهنده تعداد افراد 5 سال به بالای هستند که به زبان‌های دیگری صحبت می‌کنند و زبان انگلیسی را چندان خوب صحبت نمی‌کنند، برای محاسبه درصد و تراکم جوامع اقلیت زبانی در هر جریب استفاده شد.

جوامعی که میزان مالکیت وسایل نقلیه در آنها کم است

یکی از موضوعات بسیار مهم در زمان برنامه‌ریزی برای مراکز رای‌گیری در دسترس، درک موانع جابجایی و پشتیبانی از وسایل حمل و نقل جایگزین بود. نزدیکی به جوامعی که میزان مالکیت وسایل نقلیه در آنها کم است، برای شناسایی موانع احتمالی که می‌توانستند دسترسی به مراکز رای‌گیری را چالش برانگیزتر کنند، مورد تحلیل قرار گرفت. در تحلیل تقاضا، درصد واحدهای مسکونی دارای سکنه در هر گروه بلوک سرشماری در این کانتی که دسترسی به وسیله نقلیه نداشتند، بررسی شد و جوامعی که بخش بیشتر مردم آن دسترسی به وسیله نقلیه نداشتند، مشخص شد. از داده‌های سرشماری که نشان‌دهنده این درصد از جمعیت بودند، برای محاسبه درصد و تراکم این جمعیت مذکور در هر جریب از هر گروه بلوک استفاده شد، اما نقشه‌ای از گروه‌های بلوک شامل واحدهای مسکونی خالی از سکنه تهیه نشد.

معیارهای زندگی/کار

مراکز جمعیتی محل سکونت رای‌دهنده

برای اینکه بتوانیم با مردم، صرف‌نظر از شرایط خاص اقتصادی اجتماعی آنها، در همان مکانی که هستند ملاقات کنیم، موضوعی که باید در مرحله اول تحلیل تقاضا مد نظر قرار داده شود، نزدیکی مراکز رای‌گیری به مراکز جمعیتی است. با توجه به توزیع نابرابر جمعیت در سراسر این کانتی، نمی‌توان مراکز جمعیتی را صرفاً بر اساس داده‌های سرشماری، به درستی مشخص کرد. اگر چه داده‌های سرشماری، تراکم دقیق جمعیت در مناطق شهری را نشان می‌دهند، اما مناطق روستایی با مرزهای جغرافیایی بزرگ و جمعیت کم، بطور دقیق در این تحلیل به حساب آورده نمی‌شوند.

بنابراین مراکز جمعیتی با در نظر گرفتن تراکم جمعیت رای‌دهندگان واجد شرایط و با استفاده از داده‌های خاص رای‌دهندگان مشخص شد و توزیع جمعیت با استفاده از مناطق جغرافیایی تعیین شده بر اساس سرشماری، نمایش داده شد.

رای‌دهندگان واجد شرایط در هر گروه بلوک سرشماری، با استفاده از داده‌های دپارتمان RR/CC محاسبه شدند. بمنظور پشتیبانی از الگوهای رای‌گیری فعلی و آتی، داده‌های این دپارتمان هم رای‌دهندگان ثبت‌شده و هم رای‌دهندگان ثبت‌نشده را نشان می‌دهند. برای محاسبه تراکم، یک نمونه تقریبی از مناطق پرجمعیت در هر بلوک سرشماری گرفته شد. در این روش، مناطقی در گروه‌های بلوک بزرگ در بخش‌های شمالی و غربی این کانتی که رای‌دهندگان واجد شرایطی در آنها وجود نداشتند (تعداد رای‌دهندگان واجد شرایط آنها کمتر از 0.25 در هر جریب بود)، در نظر گرفته نشدند،

جوامع دورافتاده به عنوان "بخش‌های خیابانی" تعریف می‌شوند که شرایط زیر را داشته باشند:

- شامل 1 نفر یا تعداد بیشتری رای‌دهنده واجد شرایط باشند
- بیش از 2 مایل از هر بزرگراهی فاصله داشته باشند
- مطابق با تعریف ارائه شده در سرشماری سال 2010 برای عبارت "منطقه شهری"، بیش از 2 مایل از یک "منطقه شهری" فاصله داشته باشند

یک محدوده 0.25 مایلی در اطراف "بخش‌های خیابان" که این معیار را داشتند، مشخص شد و به این ترتیب چندین منطقه متمایز ایجاد شد. توزیع کل رای‌دهندگان واجد شرایط و تراکم رای‌دهندگان برای هر کدام از این مناطق محاسبه شد. میزان فاصله از جوامع دورافتاده، در دسته‌های 0.25 تا 1 مایل، 1 تا 5 مایل، 5 تا 10 مایل و بیش از 10 مایل دسته‌بندی شد. از این فواصل برای کسب اطلاعات در مورد موضوعات خاص مرتبط با دسترسی یافتن به رای‌دهندگانی استفاده شد که با موانع جغرافیایی برای رای دادن مواجه بودند.

جوامع کم‌درآمد

دپارتمان RR/CC متعهد شد تا نیازهای جمعیت‌های مختلف در سراسر لس‌آنجلس کانتی و به ویژه جمعیت‌هایی را که به لحاظ تاریخی در فرآیندهای دموکراتیک به حاشیه رانده شده و در اقلیت بودند، برآورده کند. کسب شناخت بهتر از این جمعیت‌ها، در تعیین مناسب‌ترین محل برای استقرار مراکز رای‌گیری، بسیار اهمیت داشت.

برای تعیین مکان استقرار مراکز رای‌گیری، به گونه‌ای که جمعیت‌های کم‌درآمد دسترسی بیشتری به آنها داشته باشند، گروه‌های بلوک سرشماری مورد بررسی و نقشه‌برداری قرار داده شد تا درصد جمعیت خانواده‌های کم‌درآمد این کانتی مشخص شود. بر اساس تعریف ارائه شده توسط "وزارت مسکن و توسعه شهری (HUD)"، خانواده‌های کم‌درآمد عبارتند از خانواده‌هایی که درآمد آنها کمتر از 80 درصد درآمد خانواده‌های متوسط باشد. درآمد خانواده‌های متوسط در لس‌آنجلس کانتی برابر با 64,300 دلار است. برای محاسبه درصد جمعیت گروه کم‌درآمد برای هر گروه بلوک سرشماری، از داده‌های مربوط به جمعیت کل افراد کم‌درآمد که توسط وزارت HUD ارائه شده بود و همچنین از داده‌های مربوط به سرشماری کل، استفاده شد. دانستن اینکه این خانواده‌های کم‌درآمد کجا زندگی می‌کنند، به محققان کمک کرد تا دریابند که در چه مکان‌های نزدیک به این خانواده‌ها، به دنبال یافتن مکان‌هایی با پتانسیل تبدیل شدن به مراکز رای‌گیری باشند.

جوامع اقلیت زبانی

برای اطمینان از اینکه این روش جدید بتواند نیازهای رای‌دهندگان مختلف این کانتی را که شامل افرادی از بیش از 180 کشور می‌شود، برآورده کند، دپارتمان RR/CC در این "مدل مرکز رای‌گیری"، به ارائه خدمات کمک زبانی به 12 زبان ادامه خواهد داد. نقشه جمعیت‌های دسته‌بندی شده به عنوان اقلیت‌های زبانی، بمنظور مشخص کردن جوامعی که بخش زیادی از جمعیت آنها تسلط گفتاری کافی به زبان انگلیسی ندارند، تهیه شد. در این تحلیل از تعاریف و

درصد جمعیت افراد معلول در هر یک از حوزه‌های سرشماری این کانتی مورد نقشه‌برداری قرار گرفت تا جوامعی که تعداد افراد معلول در آنها بیشتر است مشخص شده و محققان به صورت فعال تلاش کنند تا مراکز رایگیری را در نزدیکی محل زندگی این رای‌دهندگان قرار دهند.

رای‌دهندگان واجد شرایط ثبت‌نام نشده

دپارتمان RR/CC متعهد است که ضمن آماده کردن شرایط برای رای‌دهندگانی که در حال حاضر ثبت‌نام کرده‌اند، به نیازهای رای‌دهندگانی که در آینده ثبت‌نام می‌کنند نیز توجه کند. در نظر گرفتن این موضوع در رابطه با تعیین مراکز رایگیری، با هدف افزایش مشارکت رای‌دهندگان از طریق سهولت دسترسی و فرآیندهای کارآمد انجام می‌شود و می‌تواند در طول زمان موجب بهبود مشارکت و کاهش موانع شود.

برای درک نحوه توزیع افرادی که واجد شرایط رای دادن هستند اما در حال حاضر ثبت‌نام نشده‌اند، تراکم این افراد در هر یک از بلوک‌های سرشماری نقشه‌برداری شد، برای انجام این کار از داده‌های دپارتمان RR/CC استفاده شد که رای‌دهندگان ثبت‌نام نشده را در سطح هر خیابان نشان می‌داد. فقط گروه‌های بلوک در محدوده یک چهارم مایلی اطراف بخش‌هایی از خیابان که در آن یک یا چند رای‌دهنده واجد شرایط ثبت‌نام نشده وجود داشت، مورد تحلیل قرار گرفتند. این روش کمک کرد تا در گروه‌های بلوک بزرگ در شمال و غرب کانتی، مناطقی که رای‌دهنده واجد شرایط ثبت‌نام نشده‌ای در آن وجود نداشت حذف شوند، اما همچنان رای‌دهندگان واجد شرایط ثبت‌نام نشده در این مناطق کم جمعیت مورد توجه قرار گیرند.

استفاده کم از روش رایگیری پستی

برای کمک به دستیابی به هدف قانون VCA مبنی بر افزایش شرکت در رایگیری پستی در سراسر ایالت، مهم بود که جوامعی که در گذشته کمتر از روش رایگیری پستی استفاده کرده بودند شناسایی شوند تا اطمینان حاصل شود که هم در نزدیکی مکان‌های مناسب صندوق رایگیری پستی قرار داشته باشند و هم به مراکز رایگیری دسترسی داشته باشند. این کار باعث افزایش گزینه‌های رایگیری و در عین حال پشتیبانی از ترجیح تاریخی آنها برای رایگیری حضوری می‌شود.

از تخمین سطح استفاده از رایگیری در انتخابات 2020 برای تحلیل معیارهای تقاضای این رای‌دهندگان استفاده شد.

اما رای‌دهندگان در مناطق با جمعیت پراکنده در این روش مورد بررسی قرار داده شدند. این روش تضمین می‌کرد که در تحلیل تقاضا، به اندازه کافی نزدیکی به مراکز جمعیتی در جغرافیای متنوع جمعیت این کانتی، نشان داده شود.

نزدیکی به مراکز اشتغال

تغییر مدل رایگیری و استفاده از "مدل مرکز رایگیری"، به رای‌دهندگان این اجازه را می‌دهد که در هر مرکز رایگیری در این کانتی که بخواهند، بتوانند رای دهند و فرض بر این است که بخشی از رای‌دهندگان تمایل داشته باشند که در نزدیکی محل کار خود یا در مسیر رفت و آمدشان، رای دهند. برای تحلیل محل کار رای‌دهندگان لس آنجلس کانتی، محققان با استفاده از داده‌های استخدامی ارائه‌شده توسط "انجمن دولت‌های کالیفرنیا جنوبی (SCAG)"، جمعیت‌های روز را مورد تحلیل قرار دادند. محققان برای نشان دادن مناطقی از این کانتی که تراکم بالا و تراکم کمی از مراکز اشتغال را دارند، نقشه تراکم شغلی را تهیه کردند.

برای تحلیل مراکز اشتغال در سرزمین اصلی لس آنجلس کانتی، از داده‌های اشتغال مربوط به "ناحیه تحلیل حمل و نقل (TAZ)" رده 1، برای محاسبه تراکم شغلی در هر "ناحیه تحلیل حمل و نقل" استفاده شد.

برای تحلیل مراکز اشتغال در جزیره سانتا کاتالینا (Santa Catalina)، تراکم شغلی با استفاده از ترکیب داده‌های LODS (آمار طولی اشتغال در رابطه با مبدا - مقصد) با سطح بلوک سرشماری، محاسبه شد.

معیار رای‌دهنده

رای‌دهندگان معلول

سیستم رایگیری جدید لس آنجلس کانتی، به گونه‌ای طراحی شده است که از طریق حصول اطمینان از وجود تجهیزات رایگیری با قابلیت دسترس‌پذیری کامل در هر مرکز رایگیری، مطابقت داشتن مراکز رایگیری با الزامات مربوط به دسترسی‌پذیری در قانون ADA و همچنین مد نظر قرار داده شدن موضوع نزدیک بودن مراکز رایگیری به رای‌دهندگان معلول، برای همه رای‌دهندگان قابل دسترس باشد. تعداد افراد معلول 16 سال به بالا و درصد و تراکم افراد معلول در هر حوزه سرشماری، با استفاده از داده‌های نظرسنجی اجتماعی سال 2016 آمریکا، قابل محاسبه بود.



رای‌دهندگان راغب و ثبت‌نام شده

برای اطمینان از اینکه رای‌دهندگان راغب برای شرکت در انتخابات، همچنان به مشارکت خود ادامه دهند، محققان تراکم رای‌دهندگان را بر اساس گروه‌های بلوک، مکان یابی و نقشه برداری کردند. فقط گروه‌های بلوک که در محدوده یک چهارم مایلی اطراف بخش‌هایی از خیابان که در آن یک یا چند رای‌دهنده راغب قرار داشت، در تحلیل نقشه‌برداری نشان داده شدند. این روش کمک کرد تا در گروه‌های بلوک بزرگ در شمال و غرب کانتی، مناطقی که رای‌دهنده ای در آن وجود نداشت حذف شوند، اما همچنان رای‌دهندگان در این مناطق کم جمعیت مورد توجه قرار گیرند.

رای‌دهندگان جدید

تراکم رای‌دهندگان جدید (افراد بین 15 تا 17 سال)، با استفاده از مساحت هر یک از گروه‌های بلوک سرشماری که در محدوده یک چهارم مایلی اطراف بخش‌های مشخص شده‌ای از خیابان، که در آنها به ازای هر گروه بلوک سرشماری یک یا چند رای‌دهنده واجد شرایط وجود داشت، مورد تحلیل قرار گرفت. از داده‌های سرشماری برای محاسبه تعداد افراد 15 تا 17 سال در هر یک از گروه‌های بلوک استفاده شد. این روش کمک کرد تا در گروه‌های بلوک بزرگ در شمال و غرب کانتی، مناطقی که رای‌دهنده‌ای در آن وجود نداشت حذف شوند، اما همچنان رای‌دهندگان در این مناطق کم جمعیت مورد توجه قرار گیرند.

معیارهای حمل و نقل

دسترسی به حمل و نقل

دسترسی به حمل و نقل عمومی یک عامل اساسی است که در مکان‌یابی راهبردی مراکز رای‌گیری در نظر گرفته می‌شود تا نسبت به سهولت و دسترسی تمام رای‌دهندگان اطمینان حاصل شود. معمولاً در جوامع کم درآمد به دسترسی به حمل و نقل تکیه می‌شود و رای‌دهندگان جدید بیشتر بر حسب انتخاب حمل و نقل را ترجیح می‌دهند نه بر اساس نیاز. محققان نزدیکی شبکه‌های حمل و نقل عمومی به رای‌دهندگان فعلی و رای‌دهندگان آتی، مراکز رای‌گیری احتمالی و اماکن قرارگیری صندوق رای‌گیری پستی را مورد تحلیل قرار دادند تا مسیر حرکت رای‌دهندگان و موانع دسترسی به اماکن مورد نظر را مشخص کنند.

اطلاعات مربوط به کلیه ایستگاه‌های مسیرهای ثابت حمل و نقل، از اداره حمل و نقل کلانشهر لس‌آنجلس (METRO) دریافت شد. ایستگاه‌های حمل و نقل بر اساس کیفیت بالا یا کیفیت پایین دسته‌بندی شدند، این دسته‌بندی بر اساس فاصله زمانی خدمت‌رسانی یعنی به ترتیب کمتر یا بیشتر از 15 دقیقه انجام شد. سپس در سراسر کانتی دسترسی به حمل و نقل، از دسترسی عالی تا عدم دسترسی طبقه بندی شد. رتبه عالی مربوط به مناطقی بود که در فاصله یک چهارم مایلی ایستگاه‌های حمل و نقل با کیفیت و با امکان پیاده روی تا ایستگاه مورد نظر، قرار داشتند. برای سایر سطوح رتبه‌بندی، با استفاده از مسافت‌های مندرج در جدول 5، محدوده ساده‌ای در اطراف ایستگاه‌های حمل و نقل مشخص شد.

Table 5. دسته‌بندی دسترسی به حمل و نقل

عالی	مناطق با فاصله 0.25 مایل از ایستگاه حمل و نقل کیفیت بالا
خوب	مناطق با فاصله 0.5 مایل از ایستگاه حمل و نقل کیفیت بالا
نسبتاً خوب	مناطق با فاصله 0.25 مایل از ایستگاه حمل و نقل کیفیت پایین
ضعیف	مناطق با فاصله 0.5 مایل از ایستگاه حمل و نقل کیفیت پایین
عدم دسترسی	مناطق با فاصله بیشتر از 0.5 مایل تا هرگونه ایستگاه حمل و نقل

تراکم و الگوهای ترافیک

با توجه به اینکه الگوهای ترافیک و موانع دسترسی، چالش‌هایی را برای رای‌گیری ایجاد می‌کند، محققان از طریق نقشه برداری تعداد وسایل نقلیه در هر مایل از جاده در هر یک از مناطق تحلیل حمل و نقل، به تحلیل تراکم ترافیک پرداختند. برای محاسبه مسافت کل جاده‌ها در هر یک از مناطق تحلیل حمل و نقل، از اطلاعات مربوط به خیابان‌های لس‌آنجلس کانتی استفاده شد و همچنین نرم افزار نقشه برداری Esri اطلاعاتی را ارائه داد که از آن برای محاسبه تعداد کل وسایل نقلیه در هر یک از مناطق تحلیل حمل و نقل استفاده شد. تعداد کل وسایل نقلیه ثبت شده، تقسیم بر مسافت کل جاده‌ها در هر یک از مناطق تحلیل حمل و نقل شد. این تحلیل به محققان کمک کرد تا در زمان مشخص کردن اماکن رای‌گیری، از مناطقی که تراکم بالایی دارند، دوری کنند.

پارکینگ عمومی

برای جلب مشارکت رای‌دهندگان، مهم است که رای‌دهندگان بتوانند بدون اینکه کمبود پارکینگ مانعی را ایجاد کند، به راحتی به مرکز رای‌گیری مورد نظر خود دسترسی داشته باشند، به ویژه برای رای‌دهندگانی که نیاز به دسترسی به پارکینگ منطبق با قانون ADA دارند. محققان تلاش کردند تا با اولویت قرار دادن پارکینگ‌های رایگان و در دسترس، به عنوان حداقل الزامات یک مرکز رای‌گیری مناسب، از راحتی رای‌دهندگان اطمینان حاصل کنند.

اطلاعات مربوط به محوطه‌های پارکینگ جمع آوری شد تا تحلیلی در رابطه با تراکم انجام شود و در نظر گرفته شود که هر یک از این محوطه‌های پارکینگ تا چه اندازه مناسب هستند. این تحلیل اهمیت بیشتری را برای پارکینگ‌های رایگان و در دسترس عموم در نظر گرفت. این تحلیل، تراکم فضای پارکینگ در دسترس عموم در سراسر کانتی را نشان می‌دهد؛ اما فضاهای پارک خودرو با قابلیت دسترسی منطبق با قانون ADA را نشان نمی‌دهد، به همین دلیل این موضوع با فرایند "بررسی از طریق آمار ثبت‌شده" و ارزیابی مراکز رای‌گیری در محل، مورد بررسی قرار گرفت.



نقشه‌های روند کار

برای ارائه یک روش شفاف و قابل دستیابی برای همه افراد، جهت درک تحلیل پیچیده فرایند مکان‌یابی مراکز رای‌گیری، مشاوران فنی اقدام به ارائه آنلاین نقشه‌های روند کار کردند که هر یک از لایه‌های اطلاعات مورد استفاده برای تحلیل شرایط کانتی را به صورت تصویری نشان می‌داد.

همچنین در طول فرایند مکان‌یابی مراکز رای‌گیری از یک پلتفرم با کاربری آسان که شامل خلاصه‌ای از روش‌های مورد استفاده، منابع اطلاعات و دیگر ملاحظات بود، استفاده شد.

تصویر 5 و 6 تقاضای در نظر گرفته شده در هر یک از معیارهای مورد استفاده در رابطه با هر لایه اطلاعات را نشان می‌دهد.

رنگ‌های تیره‌تر نشان دهنده تراکم بالای معیار مورد نظر است.

رنگ‌های بسیار روشن نشان دهنده تراکم خیلی کم یا عدم وجود معیار مورد نظر است.

جوامعی که به لحاظ جغرافیایی دور افتاده هستند



جوامع کم‌درآمد



جوامع اقلیت زبانی

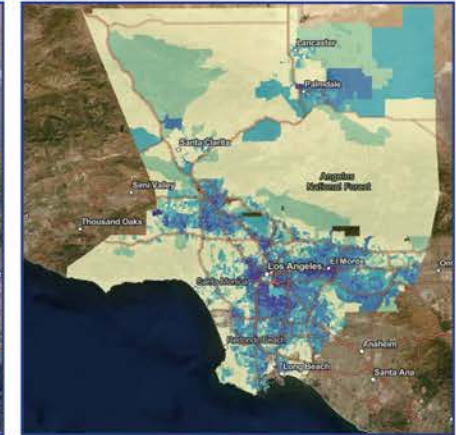

جوامعی که میزان مالکیت وسایل نقلیه در آنها کم است

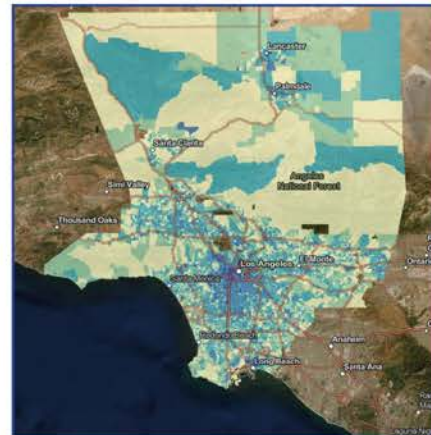

مراکز جمعیتی محل سکونت رای‌دهنده



نزدیکی به مراکز اشتغال

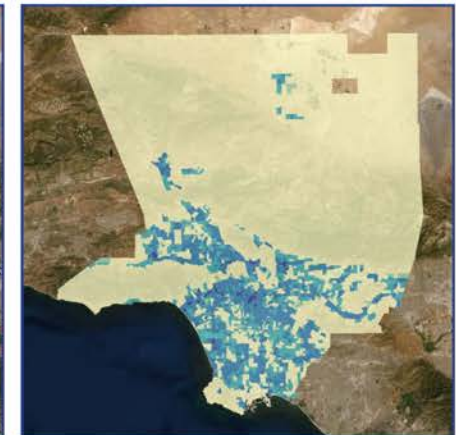



Figure 6. لایه‌های اطلاعات، بخش 2





مربوطه بود را ارائه داد. پس از این اجلاس، متصدیان اقدام به بررسی و ارائه بازخورد در رابطه با "صفحه گسترده‌های سفارشی" کردند که توسط محققان برای مشخص کردن مناسب بودن یک محل مورد استفاده قرار گرفت.

در برخی موارد، متصدیان شهری با بصیرت بیشتر در رابطه با شرایط ساختمان، از شبکه‌های داخلی خود برای برقراری ارتباط بین محققان و مدیران ساختمان، صاحبان مشاغل و دیگر رابطان سازمان استفاده کردند.

سازمان‌های دولتی

سازمان‌های دولتی نقش مهمی را در مشخص کردن شرایط ساختمان ایفا کردند، زیرا بسیاری از ساختمان‌های مفید مانند کتابخانه‌ها، مراکز اجتماعات و تالارهای شهر دولتی هستند. این سازمان‌ها با محققان همکاری کردند تا این "صفحه گسترده‌های سفارشی" در رابطه با تمام ساختمان‌های واقع در حوزه صلاحیت خود را مورد بررسی قرار دهند. در برخی موارد، رهبران این سازمان‌ها امکان بررسی اطلاعات مربوط به تمام ساختمان‌ها را داشتند؛ در برخی دیگر از موارد، محققان را به مدیران ساختمان ارجاع دادند تا اطلاعات دسته اولی را به دست آورند و به آنها در زمینه برنامه‌ریزی برای بازدید از اماکن مورد نظر کمک کردند. سازمان‌های دولتی که در این زمینه مورد مشورت قرار گرفتند عبارتند از:

- مراقبت و کنترل حیوانات لس‌آنجلس کانتی
- اداره پارک‌ها و مناطق تفریحی لس‌آنجلس کانتی
- اداره آب و برق لس‌آنجلس کانتی
- اداره توسعه نیروی کار، سالخوردگی و خدمات اجتماعی لس‌آنجلس کانتی
- کتابخانه لس‌آنجلس کانتی
- اداره برنامه‌ریزی شهری لس‌آنجلس
- اداره امور عام المنفعه شهر لس‌آنجلس
- اداره پارک‌ها و مناطق تفریحی شهر لس‌آنجلس
- کتابخانه عمومی شهر لس‌آنجلس
- اداره توسعه اقتصاد و نیروی کار شهر لس‌آنجلس
- ناحیه‌های مدارس
- اداره حمل و نقل کلانشهر لس‌آنجلس کانتی (Metro)

2.3 ارزیابی ساختمان

برای شناسایی ساختمان‌هایی که پتانسیل انتخاب به عنوان مرکز رای‌گیری را دارند، شرکت PlaceWorks بررسی گسترده‌ای را در رابطه با امکانی که اخیراً یا در گذشته برای رای‌گیری مورد استفاده قرار گرفته بودند انجام داد تا مشخص کند که کدام یک از آنها مرکز ایده‌آلی برای رای‌گیری هستند. همچنین شرکت PlaceWorks ساختمان‌های غیر سنتی که هرگز به عنوان مرکز رای‌گیری انتخاب نشده بودند را نیز شناسایی کرد. با استفاده از لایه‌های اطلاعاتی که در بخش 2.2.2 مشخص شد، ساختمان‌های دیگری که هرگز به عنوان مرکز رای‌گیری انتخاب نشده بودند نیز شناسایی شده و جهت تشخیص مناسب بودن مورد ارزیابی قرار گرفتند. فرایند بررسی ساختمان‌ها تقریباً به هشت ماه تحقیق اینترنتی، تحلیل موقعیت مکانی، مصاحبه‌های تلفنی، ارزیابی میدانی و مشارکت ذینفعان نیاز داشت و منجر به ایجاد بانک اطلاعاتی شامل بیش از 10,000 مکان احتمالی برای انتخاب به عنوان مرکز رای‌گیری شد.

2.3.1 مشارکت ذینفعان

برای کسب اطلاعات بیشتر در مورد وضعیت یک ساختمان، شرکت PlaceWorks به مشارکت با صاحبان و کاربران ساختمان و همچنین افرادی که معمولاً از این ساختمان‌ها استفاده می‌کنند و بیشتر با شرایط آن آشنا هستند، پرداخت. مشارکت با ذینفعان در جهت تامین ترجیحات و مشخص شدن در دسترس بودن آنها انجام شد. این مشارکت به روش‌های مختلفی انجام شد، اما همه آنها به دنبال تایید شرایط ساختمان از جمله موارد زیر بود:

- ساعات کاری
- رابط ساختمان
- قابلیت دسترسی مطابق با قانون ADA
- پارکینگ و دسترسی عمومی
- اندازه اتاق ساختمان
- ویژگی‌های امنیتی
- اتصال به برق و شبکه
- برنامه‌ریزی در جریان

متصدیان شهری

متصدیان شهری نقش مهمی را در تایید شرایط ساختمان داشتند، زیرا باعث ارتباط محققان با رابط‌های ساختمان و مشارکت مردم برای تشویق مشارکت و ارائه بازخورد می‌شدند. شرکت PlaceWorks به اجلاس سالانه RR/CC در رابطه با متصدیان شهری پیوست و بسته مربوط به حوزه‌های قانونی که شامل فهرستی از ساختمان‌های احتمالی و نقشه‌های



Figure 7. پورتال آنلاین VCPP

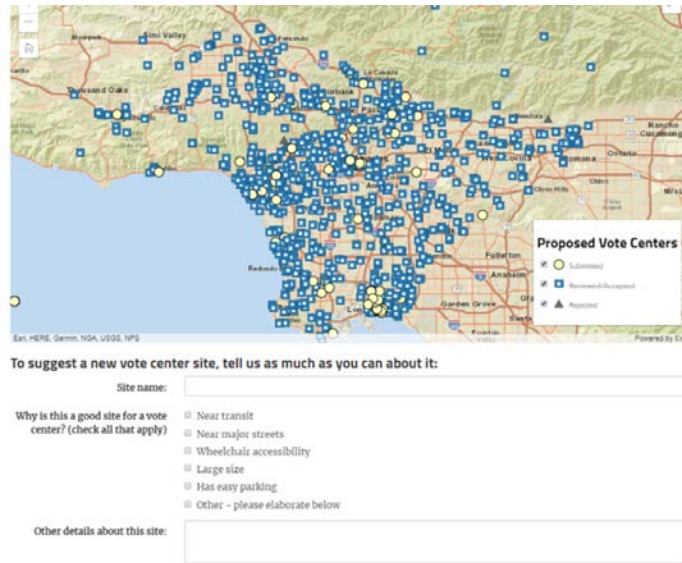

برای تشویق مشارکت، این پورتال به گونه‌ای طراحی شده که به راحتی از طریق کامپیوتر رومیزی، تبلت و موبایل در دسترس باشد. برای ایجاد یک پلتفرم کاربر پسند، کاربردی، با گرافیک جذاب و سازماندهی منطقی، این پورتال به گونه‌ای طراحی شده تا کاربران با هر سطح از توانایی از آن استفاده کنند و ویژگی‌های دسترسی مانند فونت‌های خوانا، رنگ‌ها و سازگاری با صفحه تعاملی خواننده در آن در نظر گرفته شده است. این پورتال به کاربرانی که ممکن است برای خواندن نقشه راحت نباشند اجازه می‌دهد تا ویژگی‌های ساختمان پیشنهادی را به صورت یک لیست دریافت کنند.

شورای بین المللی مراکز خرید

دپارتمان RR/CC و محققان پروژه یک رویکرد نوآورانه را برای ملاقات با رای‌دهندگان در اماکنی که معمولاً در آنجا جمع می‌شوند ابداع کردند، آنها به دنبال یافتن ساختمان‌های خرده فروشی بودند که با الزامات مربوط به ساختمان مطابقت داشته و محیط جذاب و راحتی را برای رای‌گیری رای‌دهندگان ایجاد کند. شناسایی اماکن خرده فروشی مناسب، فرآیند پیچیده‌ای بود و شامل در نظر گرفتن اماکن خالی موجود، وجود اتاق اجتماعات و امکان برقراری ارتباط با مناسبترین فرد در ساختمان که اختیار مشارکت در این فرآیند را داشت، می‌شد.

برای برقراری ارتباط با رابط‌های مهم ساختمان در اماکن خرده فروشی، دپارتمان RR/CC در کنفرانس غربی (Western Conference) و سمپوزیوم معامله (Deal Making Symposium) به میزبانی شورای بین المللی مراکز خرید، شرکت کرد. این رویداد پیشگامان صنعت املاک، از جمله نمایندگان، کارگزاران و مدیران املاک که علاقمند به روند و نیازهای مربوط به املاک منطقه بودند را دور هم جمع کرد. دپارتمان RR/CC و شرکت PlaceWorks با شرکت در این رویداد موفق به برقراری ارتباط با ذینفعان اصلی شدند که می‌توانستند در دسترس بودن و شرایط ساختمان را مشخص کنند.

عموم مردم - پورتال آنلاین VCPP

پورتال مکان‌یابی مرکز رای‌گیری یک ابزار عمومی اینترنتی است که به عموم مردم امکان را می‌دهد که با استفاده از یک نقشه تعاملی، در مورد مکان‌های احتمالی مراکز رای‌گیری اظهار نظر کنند. این پورتال به شرکت‌کنندگان این امکان را می‌دهد تا با مشخص کردن یک مکان خاص بر روی نقشه، اماکن احتمالی مراکز رای‌گیری را شناسایی کرده و جزئیات ساختمان مانند نام، اطلاعات تماس، تصاویر و ویژگی‌هایی که آن را تبدیل به مکانی ایده‌آلی می‌کند را ارائه کنند. همچنین شرکت‌کنندگان قادر به بررسی و اظهار نظر در مورد مکان‌های پیشنهادی بوده و می‌توانند دیدگاه‌های خود در رابطه با ویژگی‌ها و شرایط ساختمان، مانند نزدیکی آن به حمل و نقل عمومی، قابلیت دسترسی مطابق با قانون ADA، ساعات کاری، دسترسی و شرایط پارکینگ، امنیت و ویژگی‌های کلی محله را به اشتراک بگذارند.



شرکت‌کنندگان در این نشست از مراکز بازدید همگانی دیدن کرده و در آنجا با نمایندگان سازمان‌های اجتماع محور، مشاوران فنی یا کارکنان کانتی ملاقات کرده و یک نمایش آموزشی تعاملی را مشاهده کردند که آن‌ها را در خصوص عملکردهای مختلف این پورتال راهنمایی می‌کرد. آن‌ها همچنین می‌توانستند از طریق پورتال VCPP یا کارت‌های نظردهی مکتوب، نظرات و پیشنهادهای خود را بصورت آنی و فوری ارائه دهند. کارت‌های نظرات و پیشنهادات دریافت‌شده در طول جلسات انجمن بعداً وارد پورتال شدند تا اطمینان حاصل شود که همه نظرات و پیشنهادات ارائه شده در جلسات اجتماعی، برای عموم قابل رویت باشد.

تسهیلگران جلسه، همچنین کارت پستال‌های چاپی حاوی یک QR مرتبط با این پورتال را توزیع کردند تا از طریق آن به شرکت‌کنندگان این امکان را بدهند که در طول جلسه یا در اوقات فراغت، از طریق موبایل خود بتوانند دسترسی آسانی به پورتال داشته باشند. برای کسب اطلاعات بیشتر در رابطه با جلسات اجتماعی، می‌توانید به بخش 3.3 مراجعه کنید.

Figure 8. بروشورهایی به اندازه کارت پستال



برای پشتیبانی از شرکت‌کنندگان از فرهنگ‌ها و زبان‌های مختلف، این پورتال به 13 زبان ترجمه شده است:

- արմենի| ارمنی
- 中文| چینی
- انگلیسی
- فارسی
- Հայերեն| هندی
- 日本語| ژاپنی
- கர்வா᳚᳚᳚| خمر
- 한국어| کره ای
- русский| روسی
- Español| اسپانیایی
- تاگالوگ
- தமிழ் | تایلندی
- TiếngViệt| ویتنامی

پورتال مکان‌یابی مراکز رای‌گیری، از ماه می سال 2018 تا مارس 2019 در دسترس بود. در مدت این 10 ماه، شرکت PlaceWorks حدود 1,700 اظهار نظر و پیشنهاد ارسال شده توسط عموم مردم را مورد بررسی قرار داد.

عموم مردم: جلسات اجتماعی

علاوه بر تعامل آنلاین از طریق این پورتال، دپارتمان RR/CC از طریق تلاش برای مشارکت اجتماعی که شامل 67 جلسه در طول هشت ماه بود، به تعامل با مردم پرداخت. این ابتکار که در سراسر کانتی انجام شد، قانون انتخاب رای‌دهندگان و پروژه مکان‌یابی مراکز رای‌گیری را به مردم آموزش داده و در عین حال از آنها برای اظهار نظر و ارائه پیشنهاد در رابطه با امکان رای‌گیری دعوت کرد.



بازبینی داده‌ها

اولین مرحله از "بررسی از طریق آمار ثبت شده"، شامل انجام یک بررسی اولیه و بررسی امتیاز هر کدام از ساختمان‌ها با استفاده از ابزار نقشه‌برداری مبتنی بر وب، اسناد عمومی، لایه‌های اطلاعاتی یا داده‌ای سیستم "County GIS"، فهرست‌های راهنمای کسب و کار محلی و تحقیقات آنلاین عمومی بود. هدف از این تحقیق، مشخص کردن این موارد بود: آیا ساختمان با حداقل الزامات مطابقت دارد یا خیر؛ آیا باید این ساختمان در مرحله بعدی تحلیل هم گنجانده شود یا خیر؛ و آیا باید این ساختمان را به عنوان یک مکان نامناسب، از فرایند بررسی حذف کرد یا خیر. حداقل الزامات شامل این موارد بود:

- وجود پارکینگ و مکان آن – پارکینگ با قابلیت دسترسی مطابق با قانون ADA و پارکینگ عمومی
- فاصله تا مسیر حمل و نقل
- قابلیت دسترسی مطابق با قانون ADA
- وضعیت ساختمان (به طور دائم تعطیل شده، تخریب شده، تغییر کاربری داده و غیره)
- ساعات کاری کلی
- اطلاعات تماس معتبر
- تمایل به مشارکت

مصاحبه‌های تلفنی

ساختمان‌هایی که الزامات اولیه را برآورده می‌کردند، به مرحله بعدی تحلیل وارد شدند که شامل انجام یک مصاحبه تلفنی با هدف جمع‌آوری اطلاعات دقیق بیشتر برای تعیین این موضوع بود که آیا این مکان مایل به شرکت در فرایند مرکز رای‌گیری و برآورده کردن الزامات مربوط به بازدید از محل هست یا خیر. در این گفتگوها معمولاً قانون "انتخاب رای‌دهنده" و مدل جدید رای‌گیری شرح داده می‌شد و این گفتگوها آغازگر گامی مهم برای ایجاد رابطه لازم بین مدیران ساختمان و کارکنان مسئول برگزاری انتخابات کانتی بود.

محققان اهداف پروژه و ویژگی‌های مدنظرشان برای مرکز رای‌گیری را معرفی کردند و به دنبال پرکردن شکاف‌های موجود در داده‌های شناسایی‌شده در طول مرحله "بررسی از طریق آمار ثبت‌شده" بودند. همیشه هم امکان دستیابی به اطلاعات خاص ساختمان از طریق مصاحبه‌های تلفنی وجود نداشت، زیرا شخصی که با وی تماس تلفنی برقرار می‌شد، معمولاً از جزئیات فنی مانند اتصال شبکه، اندازه اتاق و مشکلات برنامه‌ریزی آگاه نبود. اگر افراد مخاطب تماس تلفنی در ساختمان، نمی‌توانستند جزئیات بیشتری را ارائه دهند، اما تمایل به مشارکت داشتند، شرکت PlaceWorks این ساختمان را در مرحله بعدی تحلیل قرار می‌داد. در طول مصاحبه، از مخاطبین تماس تلفنی خواسته شد تا این موارد را بررسی کنند:

2.3.2 ارزیابی مکان – بررسی از طریق آمار ثبت‌شده

روشن‌شناسی

مرحله "بررسی از طریق آمار ثبت‌شده" در ارزیابی ساختمان، از طریق مصاحبه‌های تلفنی که تبدیل به اولین سطح تعامل با ساختمان‌ها در فرایند ارزیابی شده، امکان ارزیابی آنلاین مکان‌هایی با پتانسیل تبدیل شدن به مرکز رای‌گیری را فراهم کرد. این مرحله از تحلیل شامل بررسی عمیق و اصلاح اسناد ساختمانی موجود بود و از این مرحله برای حذف ساختمان‌هایی استفاده شد که با حداقل شرایط و الزامات را نداشتند یا اسنادشان تکراری بود یا دیگر وجود نداشتند.

اطلاعات به‌دست‌آمده از فرایند "بررسی از طریق آمار ثبت‌شده"، وارد برنامه آنلاین "ArcGIS" و "برنامه ویژه بررسی مرکز رای‌گیری از طریق آمار ثبت شده" شد و بعدها در زمان انجام ارزیابی ساختمان مورد نظر در محل، محققان میدانی از این اطلاعات برای بررسی و تایید جزئیات ساختمان و اطلاعات تماس استفاده کردند.

Figure 9. پورتال بررسی از طریق آمار ثبت شده

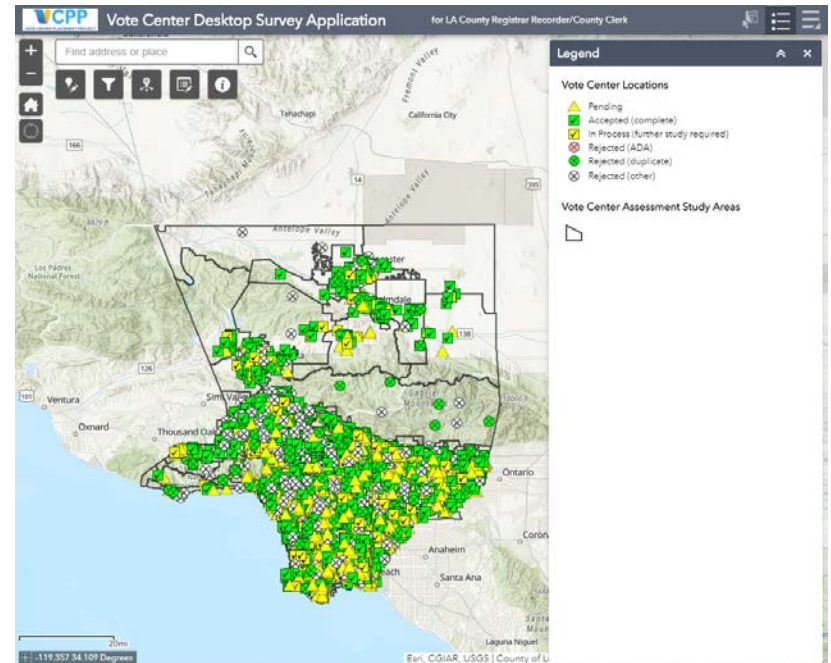



- رد شده (موارد دیگر): ساختمان‌هایی که به دلایلی از جمله کافی نبودن اندازه اتاق، مشکلات برنامه‌ریزی، عدم وجود ساختمان یا عدم تمایل ساختمان به مشارکت یا از سوی سازمان‌های همکار و متصدیان شهری، به عنوان یک ساختمان نامناسب تشخیص داده شدند.

ساختمان‌هایی که در دسته‌بندی "پذیرفته‌شده" یا "در دست بررسی" قرار داده شدند، بمنظور تعیین قرار برای انجام بازدید از محل، وارد مرحله بعدی تحلیل شدند. ساختمان‌هایی که در دسته‌بندی "بلا تکلیف" قرار داده شده بودند، بایگانی شدند. ساختمان‌های رد شده، تحت عنوان "ساختمان‌های نامناسب" بایگانی شدند. این ساختمان‌ها در صورت اصلاح ساختمان و منطبق شدن با قوانین ADA یا در صورتی که تمایل به مشارکت پیدا کنند، ممکن است تبدیل به ساختمان‌هایی مناسب در این حوزه شوند.

نتایج اهداف حوزه‌های مطالعاتی مبتنی بر جمعیت

محققان 188 حوزه مطالعاتی را مورد تحلیل قرار دادند که شامل بیش از 10,000 ساختمان با پتانسیل تبدیل شدن به مرکز رای‌گیری بود و هدفشان این بود که این فهرست را به 2,300 تا از مناسبترین ساختمان‌ها محدود کنند. محققان با استفاده از اطلاعات بدست‌آمده از لایه‌های داده‌ای یا اطلاعاتی مراکز جمعیتی و مراکز اشتغال، توانستند فرمولی را برای مشخص کردن اینکه چگونه باید ساختمان‌های مرکز رای‌گیری بصورت برابر به سراسر این کانتی اختصاص داده شوند، تنظیم کنند. با توجه به الزامات مبتنی بر جمعیت قانون VCA، از این فرمول برای تعیین تعداد مراکز رای‌گیری مورد نظر در هر حوزه مطالعاتی استفاده شد.

استفاده از این فرمول، به محققان کمک کرد تا تعداد 10,000 ساختمان را محدود کنند و کاهش دهند، به این ترتیب که از نظر استراتژیکی به دنبال ساختمان‌هایی بروند که فاصله آنها از یکدیگر بیش از یک چهارم مایل نباشد. محققان همزمان از الزامات مبتنی بر جمعیت قانون VCA نیز پیروی کردند (به بخش 1.3.1 مراجعه کنید). این قانون تضمین کننده ایجاد فرصت‌های برابری برای رای دادن در مراکز رای‌گیری در سراسر کانتی است.

محققان در تلاش برای فراتر رفتن از الزامات قانون VCA، تعداد مورد نظرشان برای مراکز رای‌گیری در هر حوزه مطالعاتی را 2.2 برابر کردند تا به این طریق، تعداد بیشتری ساختمان با پتانسیل تبدیل شدن به مرکز رای‌گیری را برای دپارتمان RR/CC فراهم کنند و به این ترتیب امکان انعطاف‌پذیری در زمان هماهنگی انتخابات با دسترسی به ساختمان و مشارکت ساختمان را فراهم آورند.

هنگامی که اهداف تنظیم شده برای حوزه مطالعاتی محقق شد، ساختمان‌ها آماده بودند تا قرار ملاقات برای بازدید از محل ترتیب داده شود و هدف از این بازدیدها، "اثبات عملی" یافته‌های تحقیقات انجام شده از طریق آمار ثبت‌شده بود. این اثبات عملی شامل اقداماتی مانند بررسی کردن یافته‌های تحقیقاتی مذکور بصورت حضوری و ارائه پیشنهاد نهایی در مورد مناسب بودن ساختمان به عنوان یک مکان با پتانسیل تبدیل شدن به مرکز رای‌گیری بود.

- اتاق‌های موجود (کافه‌تریا، سالن اجتماعات، سالن ورزش و غیره)
- اندازه اتاق (اندازه بر حسب فوت مربع یا ابعاد اتاق در صورت امکان)
- تعداد پریزهای برق در اتاق
- اتصال شبکه و اینترنت
- قابلیت‌های ذخیره‌سازی
- موانع موجود برای دسترسی مطابق با قانون ADA
- تمایل ساختمان برای مشارکت

با ساختمان‌هایی که وارد مرحله بعدی تحلیل شدند، برای بار دوم تماس تلفنی برقرار شد تا بازدید از محل آغاز شود. در برخی موارد، این دومین تماس صرفاً جهت یادآوری پروژه بود و محققان به راحتی می‌توانستند برای بازدید از محل قرار بگذارند. در موارد دیگر، در دومین تماس تلفنی، تماس به سطوح بالاتر مسئولان امور متصل می‌شد و آنها عدم تمایلشان به مشارکت را اعلام می‌کردند و این امر منجر به حذف ساختمانی می‌شد که پتانسیل تبدیل شدن به مرکز رای‌گیری را داشت. در مواردی که محققان نتوانستند با مسئول مناسبی از ساختمان تماس برقرار کنند تا جزئیات را بررسی کرده و برای بازدید از محل قرار بگذارند، این محققان یک ارزیابی خارجی را از این ساختمان‌ها انجام دادند.

بر اساس پروتکل استاندارد، باید برای برقراری ارتباط، با هر ساختمان تا سه مرتبه تماس گرفته می‌شد. در بسیاری از مواقع، اگر پیام‌گیر صوتی موجود بود، یک پیام گذاشته می‌شد و آخرین تلاش برای برقراری ارتباط، از طریق ایمیل صورت می‌گرفت.

نتایج

بعد از "بررسی از طریق آمار ثبت‌شده" و مصاحبه‌های تلفنی، هر کدام از ساختمان‌ها به یکی از دسته‌های زیر اختصاص داده شدند:

- پذیرفته شده: ساختمان‌هایی که حداقل الزامات را برآورده می‌کردند و تمایل داشتند تا به مرکز رای‌گیری تبدیل شوند.
- در دست بررسی: ساختمان‌هایی که از طریق جستجوهای اینترنتی و به صورت آنلاین مورد ارزیابی قرار گرفته، اما از طریق مصاحبه‌های تلفنی مورد ارزیابی قرار نگرفته بودند.
- بلا تکلیف/تعریف نشده: ساختمان‌هایی که مورد بررسی قرار نگرفتند، زیرا تعداد ساختمان‌های لازم در حوزه مطالعاتی به حد نصاب رسیده بود.
- رد شده (بر اساس قانون ADA): ساختمان‌هایی که الزامات قانون ADA را برآورده نمی‌کردند.
- پذیرفته‌نشده (تکراری): تکراری یا نادرست بودن اسناد.



شرکت PlaceWorks به دنبال به حداقل رساندن اختلالات و وقفه‌ها در عملیات و برنامه‌ریزی منظم بود و برنامه‌ریزی‌های لازم برای بازدید از محل را انجام داد تا هر زمان که امکانش بود، به درخواست‌های مربوط به ساختمان پاسخ دهد.

در برخی موارد هم که ساختمان‌ها ساعات کاری عادی نداشتند، به لحاظ استراتژیکی و به امید برقراری ارتباط با مدیریت ساختمان، بازدید از محل در طول ساعات کاری انجام می‌شد. این رویکرد در هنگام ارزیابی ساختمان عبادت‌گاه‌ها که در آنها ملاقات با مدیران ساختمان در طول روزهای هفته دشوار بود، اهمیت ویژه‌ای داشت.

در مواردی که مسئولان بررسی پس از سومین تلاش از طریق تلفن یا ایمیل، نتوانستند با مسئول ساختمان تماس بگیرند، یک ارزیابی خارجی انجام شد. این ارزیابی‌های خارجی محدود به بررسی پارکینگ و قابلیت دسترسی منطبق با قانون ADA بود، اما معمولاً داده‌های جمع‌آوری شده در طول مرحله "بررسی از طریق آمار ثبت‌شده" از تحلیل، مکتب این ارزیابی‌های خارجی می‌شد. در هر صورت، بازدید از محل انجام می‌شد.

جمع‌آوری داده‌ها

برای جمع‌آوری میدانی داده‌های ساده و موثر، محققان از ابزارهای مبتنی بر وب و سفارشی مانند "Survey123" و "Workforce for ArcGIS" استفاده کردند که با هر دستگاهی که مجهز به اتصال تلفن همراه یا مرورگر وب بود، سازگاری داشتند. این ابزارهای نوآورانه به محققان اجازه انجام این امور را دادند:

- برنامه‌ریزی برای بازدید از محل برای هر محقق
- مشاهده برنامه‌های مقرر شده جهت بازدید از محل
- برنامه‌ریزی مسیرهای رانندگی بر اساس نزدیکی ساختمان‌های برنامه‌ریزی‌شده برای بازدید
- تکمیل فرم‌های ارزیابی ساختمان
- مستند کردن نکات مربوط به ساختمان
- گرفتن و ذخیره ساختن عکس‌های ساختمان

2.3.3 بررسی میدانی/ اثبات عملی

روش‌شناسی

از ساختمان‌هایی که وارد مرحله "بررسی میدانی" در تحلیل شدند، بمنظور بررسی شرایط محل بازدید شد. محققان از این فرصت برای تایید صحت تحقیقات، پر کردن شکاف‌های موجود در داده‌ها و همچنین شناسایی شرایط غیرمنتظره‌ای استفاده کردند که ممکن بود وضعیت مناسب بودن ساختمان را تغییر دهد. هدف در این مرحله از فرایند، تعیین مناسب‌ترین ساختمان‌ها بود که در نهایت 1,000 ساختمان پیشنهاد شد که پتانسیل تبدیل شدن به مرکز رای‌گیری را داشتند. مسئولان بررسی، شرایط زیر را ارزیابی کردند:

- دسترسی همگانی
- وجود موانع داخلی
- پارکینگ طراحی شده مطابق با قانون ADA
- اندازه اتاق و فضای ذخیره‌سازی به میزان کافی
- برق و ظرفیت الکتریکی
- اتصال شبکه امن

در عرض شش ماه، یک تیم از محققان میدانی از 2,300 ساختمان در سراسر لس‌آنجلس کانتی بازدید کردند. به طور متوسط، محققان 15 تا 30 دقیقه را در هر ساختمان زمان صرف کردند، حدود 20,000 مایل رانندگی کردند و در نهایت حدود 4,000 ساعت را صرف ارزیابی ساختمان‌ها کردند.

برنامه‌ریزی زمانی

محققان برای آماده کردن صاحبان و مدیران ملک، فرایند بررسی میدانی را از طریق برقراری تماس‌های تلفنی بمنظور ارائه اطلاعات قبلی آغاز کردند و این تماس تلفنی پیش از بازدید از یک مکان و انجام ارزیابی‌های میدانی انجام شد. یک ابزار برنامه‌ریزی آنلاین توسعه داده شد که هدف آن پیگیری تلاش پرزحمت برقراری ارتباط با ساختمان‌ها و هماهنگ کردن بازدیدها از بیش از 2,000 ساختمان بود.

هر زمان که لازم بود، شرکت PlaceWorks با متصدیان شهری و مدیران ناحیه مدرسه همکاری کرد تا برنامه‌ریزی‌های لازم را برای ارزیابی‌انجام دهد تا بتواند برنامه‌ها و زمان‌بندی کاری کارکنان را آماده کند. متصدیان شهری معمولاً از طریق ارسال یادآور و تایید اطلاعات تماس، به تسهیل گفتگوها کمک کردند و در برخی موارد هم به دسترسی یافتن به ساختمان‌ها کمک کردند.



معیارهای ارزیابی

محققان در زمان حضور در محل، تلاش‌های خود را بر روی پر کردن شکاف‌های موجود در داده‌های تایید نشده در طول فرآیند "بررسی از طریق آمار ثبت‌شده" و همچنین بر روی نکته‌برداری در مورد هرگونه تغییرات رخ داده یا ناهماهنگی‌های موجود با یافته‌های حاصل از تحقیقات انجام شده از طریق آمار ثبت‌شده، متمرکز کردند. معیار ارزیابی قابلیت دسترسی مطابق با قانون ADA، بر اساس فهرست بازرسی قانون ADA برای حوزه‌های رای‌گیری است که توسط وزارت دادگستری آمریکا ایجاد شده است. ویژگی‌های ساختمانی زیر به دقت ارزیابی شدند:

1. پارکینگ

- مکان پارکینگ و تعداد فضای پارک خودرو در محل (هم پارکینگ عادی و هم پارکینگ‌های طراحی شده مطابق با قوانین ADA)

- پارکینگ‌های منطبق با قانون ADA باید در جایی قرار داده شده باشند که کوتاه‌ترین مسیر دسترسی را به ورودی قابل دسترسی داشته باشند.

- سطوح پارکینگ‌های طراحی شده مطابق با قانون ADA

- فضاهای پارک خودرو که منطبق با قانون ADA هستند، باید در سطح ثابت، محکم و مقاوم در برابر لغزش قرار داشته باشند و شکاف‌های عریض و شکستگی در آسفالت آنها وجود نداشته باشد.

- شیب پارکینگ‌های طراحی شده مطابق با قانون ADA (شیب طولی و شیب عرضی)

- شیب‌ها در هر جهت باید کمتر از 2.08 درصد باشند.

- محل پیاده و سوار کردن مسافر

- زمانی که چندین محل برای پیاده کردن مسافر وجود دارد، باید حداقل امکان دسترسی به یک محل پیاده کردن مسافر وجود داشته باشد.

2. مسیر عبور و مرور در دسترس، از نزدیکترین پارکینگ در دسترس به ورودی اصلی

- مکان سطوح شیب‌دار ویژه عبور ویلچر در لبه پیاده‌روها و کاستی‌های عمده

- سطح شیب‌دار: شیب و شکست شیب

- سطوح شیب‌دار باید الزامات مرتبط با شیب، عرض، پاگردها، نرده‌های مخصوص دستگیره و حفاظ لبه را برآورده کنند.

- سطوح شیب‌دار باید در قسمت پایین، بالا و جایی که جهت سطح شیب‌دار تغییر می‌کند، یک پاگرد مسطح داشته باشند.

• سطح مسیر

- سطوح مسیر باید ثابت، محکم و مقاوم در برابر لغزش باشند.

- تغییرات ناگهانی ارتفاع یا وجود اشپای برجسته

- نباید تغییرات ناگهانی در سطح، پله‌ها، آستانه‌های ورودی بلند یا پیاده‌روهای شیب‌دار با شیب تند در مسیر، وجود داشته باشد.

- اشپایی که بالای سر عابران پیاده در مسیر آویزان هستند، باید حداقل 80 اینچ بالاتر از مسیر بوده و جلو آمدگی آنها در مسیر کمتر از 12 اینچ باشد.

- اشپای بیرون‌زده از دیوار در فضای باز، مانند علائم پستی یا دیگر علائمی که به دیوار نصب شده‌اند و شاخه‌های درختی که در ارتفاع کمی آویزان هستند.

- اشپای بیرون‌زده داخلی، مانند خاموشگر آتش، ویتترین‌های نصب شده روی دیوار، راه پله‌های باز، علائم خروج، علائمی که بالای سر نصب می‌شوند، بنرها و درب‌های طاقدار.

• سایر ملاحظات

- مسیر دسترسی باید 36 اینچ عرض داشته باشد و فاقد پله و جدول بوده و رمپ نداشته باشد.

- اگر در مسیر دسترسی مواردی وجود دارد که برداشتن آن امکان‌پذیر نباشد، باید مسیر دیگری جایگزین شده و مورد ارزیابی قرار گیرد.

- در مواردی که نزدیکترین محوطه پارکینگ در همان بلوک یا بلوک مجاور ساختمان قرار نداشت، مسیر حرکت از پارکینگ به سمت ساختمان مورد ارزیابی قرار نگرفت.

3. مسیر دسترسی از نزدیکترین ایستگاه حمل و نقل تا ورودی اصلی

- مکان سطوح شیب‌دار ویژه عبور ویلچر در لبه پیاده‌روها و کاستی‌های عمده

- شیب رمپ‌های دسترسی

- سطح مسیر

- هرگونه تغییر ناگهانی ارتفاع

- سایر جزئیات مسیر دسترسی که ممکن است نگران‌کننده باشند

اگر نزدیکترین ایستگاه حمل و نقل در همان بلوک یا بلوک مجاور ساختمان قرار نداشت، مسیر حرکت از ایستگاه حمل و نقل به سمت ساختمان مورد ارزیابی قرار نگرفت.



• **قابلیت دسترسی منطبق با قانون ADA.** امکانی که قابلیت دسترسی آنها منطبق با قانون ADA نبود، امکان دسترسی برابر برای همگان را فراهم نمی‌کردند، بنابراین حائل حداقل شرایط نبودند.

• **اندازه اتاق.** اتاق‌های ساختمان کوچکتر از آن بودند که تجهیزات مورد نیاز را در خود جای دهند. طبق مدل جدید رای‌گیری، حداقل اندازه مناسب اتاق تقریباً 1000 فوت مربع است. به دلیل کمبود ساختمان‌های دارای اتاق‌های بزرگ در برخی از حوزه‌های مطالعاتی، معیار حداقل اندازه مناسب اتاق، کاهش داده شد. ساختمان‌هایی که پذیرفته شده بودند اما اندازه اتاق‌های آنها کمتر از اندازه مورد نیاز بود، یا ساختمان‌های دولتی بودند یا ساختمان‌هایی بودند که قبلاً به عنوان محل رای‌گیری مورد استفاده قرار گرفته بودند.

• **عدم اجازه دسترسی.** علی‌رغم توافق و برنامه‌ریزی قبلی، به بازدیدکنندگان میدانی اجازه دسترسی به ساختمان داده نشد.

• **عدم مشارکت.** یا رابط‌های ساختمان دیگر علاقه‌ای به مشارکت در این فرایند را نداشتند یا شرایط ساختمان مشکلاتی را در زمینه در دسترس بودن ایجاد می‌کرد. در برخی موارد، اتاق‌هایی که در گذشته برای رای‌گیری مورد استفاده قرار گرفته بودند، به دلیل تغییر برنامه‌ریزی یا مالکیت، استفاده از آنها دیگر امکان‌پذیر نبود.

برخی از ساختمان‌ها منطبق با الزامات مورد نیاز جهت تبدیل شدن به مرکز رای‌گیری نبودند اما ویژگی‌های مطلوب دیگری داشتند و به عنوان مکان قرارگیری صندوق‌های رای‌گیری پستی پیشنهاد شدند. به دلیل زیرساخت‌های قدیمی و تغییرات اخیر در سیاست‌ها، بسیاری از ساختمان‌های سراسر کشور با قابلیت دسترسی بر اساس قانون ADA انطباق ندارند.

اقدام برای حذف موانع در مسیر، جهت ایجاد قابلیت دسترسی بر اساس قانون ADA

برای انعطاف‌پذیری در حوزه نوسازی ساختمان، شرکت PlaceWorks به ارزیابی ساختمان‌هایی پرداخت که با قابلیت دسترسی بر اساس قانون ADA انطباق نداشتند، تا امکان انجام اقداماتی برای حذف موانع مسیر که امکان دسترسی سریع و مقرون به صرفه را بهبود بخشد، مورد ارزیابی قرار دهد. اگر هیچ ساختمان مناسبی مطابق با قابلیت دسترسی بر اساس قانون ADA در نزدیکی جمعیت مورد نظر وجود نداشت، ساختمان‌هایی که امکان انجام اقداماتی برای حذف موانع مسیر را داشتند، رد نمی‌شدند.

4. ورودی‌های دسترسی به ساختمان

• عرض درب ورودی اصلی

○ یکی از درب‌های ورودی باید در هنگامی که به صورت 90 درجه باز می‌شود، 32 اینچ عرض داشته باشد.

5. جزئیات اتاق

• تعداد اتاق‌های موجود و ابعاد آنها

○ برای مشاهده دسته بندی‌های مربوط به اندازه اتاق و همچنین ظرفیت اتاق به جدول 1 مراجعه کنید

○ اگر اتاق‌ها در راستای یک خط دید مشخص قرار داشته باشند، می‌توان چند اتاق را با یکدیگر ترکیب کرد.

• تعداد پریش‌های برق

• امکان قفل کردن اتاق‌ها

6. بالابرها و آسانسورها

• اگر محل رای‌گیری در همان طبقه ورودی ساختمان قرار نداشته باشد، باید یک آسانسور یا بالابری که به صورت مستقل کار می‌کند، مسیر دسترسی به محل مورد نظر را فراهم کند.

○ درب آسانسور یا بالابر و فضای داخل آن‌ها باید به اندازه‌ای باشد که صندلی چرخدار و سایر وسایل کمک حرکتی را در خود جای دهد.

7. سایر جزئیات ساختمان

• اتصال به شبکه

○ تمام اتاق‌ها به جز اتاق انبار باید به اینترنت دسترسی داشته باشند

• ساعات کاری

نتایج

فرایند ارزیابی میدانی، بینش خوبی را در رابطه با وضعیت ساختمان‌ها فراهم کرده و مشخص کرد که حدود 84 درصد از ساختمان‌های بازدید شده، برای تبدیل شدن به مرکز رای‌گیری مناسب بودند. 16 درصد باقی مانده با الزامات مورد نظر تطابق نداشتند و برای تبدیل شدن به مرکز رای‌گیری، مناسب نبودند. این ساختمان‌ها در پایگاه اطلاعات کانتی بایگانی شدند تا پس از ایجاد تغییرات دسترسی بر اساس قانون ADA و ایجاد تنظیمات بر اساس مدل رای‌گیری جدید توسط مدیران ساختمان، در آینده مورد استفاده قرار گیرند.

دلایل عمده رد شدن یک ساختمان عبارت بود از:



Figure 10. نمونه‌هایی از اقدامات برای حذف موانع مسیر جهت ایجاد قابلیت دسترسی بر اساس قانون ADA

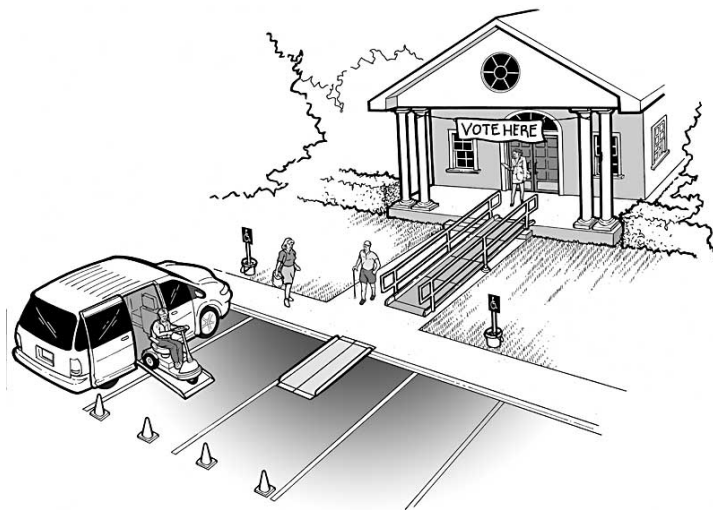

منبع: <https://www.ada.gov/votingchecklist.pdf>

موانع مشارکت

ساختمان‌هایی که قبلاً به عنوان مرکز رای‌گیری مورد استفاده قرار گرفته‌اند، بینشی را در رابطه با چالش‌های تاریخی برگزاری انتخابات و مشکلات پیش‌بینی نشده‌ای که ممکن است به دلیل مدل جدید رای‌گیری ایجاد شود، ارائه می‌دهند. در برخی موارد، این مشکلات موانعی را برای مشارکت ایجاد کرده‌اند. موانع گزارش شده عبارتند از:

- **موانع برنامه‌ریزی:** اتاق‌های مناسب در داخل ساختمان‌ها معمولاً دارای برنامه‌ریزی مستمری هستند که یا درآمد ایجاد می‌کند یا به جامعه خدمت رسانی می‌کند. تعلیق یا لغو این برنامه‌ها برای برگزاری رای‌گیری، زحماتی را برای ساختمان و اعضای جامعه که متکی به این خدمات هستند، ایجاد می‌کند.

بر اساس چک لیست ADA برای مکان‌های رای‌گیری، ممکن است اقدام برای حذف موانع در مسیر شامل موارد زیر باشد:

- **مخروط‌های ترافیکی:** می‌توان از مخروط‌های ترافیکی برای علامت‌گذاری پارکینگ و مناطق مسافرگیری، نگهداشتن علائم پارک موقت و هشدار برای هرگونه شی برآمده‌ای استفاده کرد.
- **علائم پارکینگ:** علائم موقت پارکینگ را می‌توان روی مخروط‌ها قرارداد تا فضای قابل دسترسی برای ون حامل صندلی چرخدار و فضای پارکینگ‌های در دسترس را مشخص کرد.
- **علائم راهنمایی:** اگر مسیر حرکت مشخص نباشد، می‌توان از علائم راهنمایی برای نشان دادن جهت مسیر دسترسی، ورودی ساختمان و محوطه رای‌گیری استفاده کرد.
- **رمپ‌های قابل حمل:** می‌توان از رمپ‌های قابل حمل فاقد نرده برای فراهم کردن دسترسی در کنار جدول‌ها استفاده کرده یا از آنها برای پوشاندن سوراخ‌ها و شکاف‌های مسیر استفاده کرد. می‌توان از رمپ‌های قابل حمل دارای نرده برای فراهم کردن دسترسی به بالای پله‌های بزرگ استفاده کرد.
- **گُوه‌ها:** گُوه‌ها می‌توانند از طریق ایجاد تغییرات کوچک جهت هموار کردن مسیر، امکان دسترسی را فراهم کنند.
- **استپ درب:** اگر عرض درب در هنگام باز بودن در حالت 90 درجه، برای دسترسی کافی نباشد، می‌توان از "استپ درب" برای باز نگهداشتن آن استفاده کرد.
- **چارچوب‌های درب قابل جابجایی:** در برخی موارد برای تامین حداقل عرض مورد نیاز برای عبور صندلی چرخدار یا دیگر وسایل کمک حرکتی، می‌توان چارچوب بین درب‌ها را برداشت.



این سناریوها چهار دسته‌بندی اصلی داشتند: اجتماعی اقتصادی، زندگی/کار، رای‌دهنده و حمل و نقل و هر یک از این دسته بندی‌ها دارای چند زیرشاخه بود. برای توضیحات دقیق‌تر در رابطه با هر یک از لایه‌های تقاضا به بخش 2.2.2 مراجعه کنید.

Figure 11. ابزار VSAP

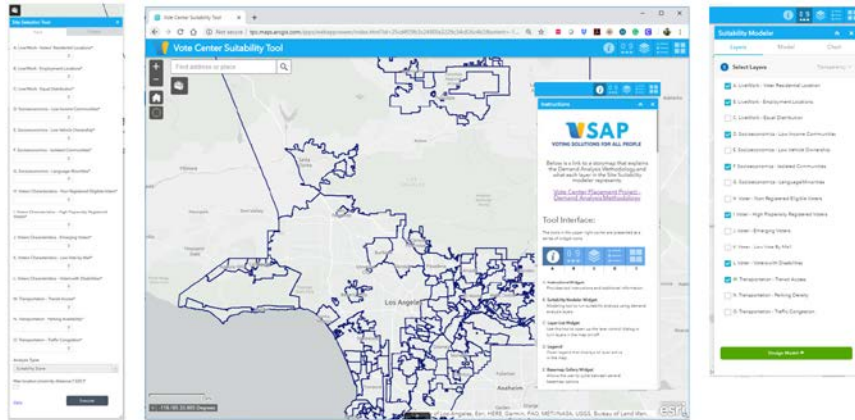

- **ساعات کاری:** ساختمان‌ها قادر به تامین پرسنل مورد نیاز و هزینه‌های افزایش یافته در رابطه با بهره برداری از ساختمان در ساعات غیر کاری نیستند.
- **قابلیت دسترسی بر اساس قانون ADA:** ساختمان‌هایی که امکانات کافی برای قابلیت دسترسی بر اساس قانون ADA را ندارند، ورود و استفاده از ساختمان برای رای‌دهندگان معلول دشوار می‌کنند.
- **ضعف در علامت‌گذاری:** وقتی علائم دائمی وجود نداشته باشد، رای‌دهندگان برای یافتن اتاق‌های تعیین شده در ساختمان با مشکل روبرو می‌شوند. نمایش محدود تابلوهای راهنما در فضای بیرونی، باعث می‌شود که رای‌دهندگان به سختی ساختمان و پارکینگ و ورودی تعیین شده را پیدا کنند.

ساختمان‌های پذیرفته شده

برای انطباق کامل با اصل انعطاف‌پذیری که در مدل مراکز رای‌گیری مشخص شده، شرکت PlaceWorks در صدد برآمد تا طیف وسیعی از ساختمان‌هایی که تنوع کافی برای پاسخگویی به ترجیحات مختلف رای‌دهندگان لس‌آنجلس فراهم می‌کردند را شناسایی کند.

متداولترین انواع ساختمان‌هایی که به عنوان مراکز احتمالی رای‌گیری مورد پذیرش قرار گرفتند عبارت بودند از مدارس دولتی، مکان‌های عبادی و ساختمان‌های دولتی مانند کتابخانه‌ها و مراکز تفریحی اجتماعی. این موضوع مطابق با نتایج به دست آمده از نظرسنجی‌های گروه کانونی و نظرسنجی‌های اجتماعی است که نشان داد رای‌دهندگان عموماً ترجیح می‌دهند در اماکنی که با آن آشنایی دارند رای بدهند، مانند کتابخانه ها، مدارس، مراکز اجتماعی یا تفریحی و تالارهای شهر. ساختمان‌های پذیرفته شده وارد "ابزار تعیین مناسب بودن مرکز رای‌گیری" شدند تا 1,000 ساختمان به عنوان مناسبترین مراکز رای‌گیری تعیین شده و در پیشنهاد نهایی عنوان شوند.

2.3 ابزار تعیین مناسب بودن مرکز رای‌گیری

برای پشتیبانی از دستورالعمل‌های قانون VCA و دیگر الزامات عملیاتی و همچنین تدوین توصیه‌های نهایی در رابطه با مراکز رای‌گیری، "ابزار تعیین مناسب بودن مرکز رای‌گیری" توسعه داده شد. این ابزار به محققان را قادر ساخت تا 2,300 ساختمان پذیرفته شده را مورد تحلیل بیشتر قرار داده و 1,000 ساختمان را به عنوان بهترین اماکن جهت استفاده در رای‌گیری مقدماتی ریاست جمهوری 2020 و رای‌گیری‌های بعدی مشخص کنند. هدف این بود که تعداد ساختمان‌های مورد پذیرش در طول ارزیابی، بیشتر از تعداد مورد نیاز باشد، تا بتوان از لایه‌های تقاضا و دیگر معیارها برای رتبه‌بندی و نمردهی به ساختمان‌های پذیرفته شده، استفاده کرد. "ابزار تعیین مناسب بودن مرکز رای‌گیری" به محققان این امکان را داد تا سناریوهای مختلفی را مورد بررسی قرار داده و بر لایه‌های مختلف تقاضا تاکید کنند.



2.3.1 فرایند توسعه ابزار

"ابزار تعیین مناسب بودن مرکز رای‌گیری" با استفاده از یک برنامه اینترنتی کاربر پسند ایجاد شد تا امکان انعطاف‌پذیری در زمینه اشتراک‌گذاری و بحث درباره روش‌های مورد استفاده را با تمام اعضای کمیته مشاوره فنی VSAP، کمیته مشورتی، کمیته مدیریت اجرایی و کارکنان RR/CC فراهم کند.

"ابزار تعیین مناسب بودن مرکز رای‌گیری" دارای چهار جزء اصلی بود:

- **دستورالعمل ها.** این بخش دستورالعمل‌های کلی در مورد نحوه استفاده از این ابزار را برای کاربران فراهم می‌کرد و علائم و نشانه‌های به کار برده شده در نقشه خروجی را شرح می‌داد.
- **نقشه.** این بخش نتایج سناریوهای مربوط به مدل "تعیین مناسب بودن مکان" و خروجی نهایی ابزار انتخاب مکان را نمایش می‌داد. اطلاعات خروجی، مکان‌های ترجیح داده شده را بر اساس آیتم منتخب مورد سنجش نشان می‌داد و ساختمان‌ها را بر اساس اندازه اتاق علامت‌گذاری می‌کرد.
- **بخش ساخت مدل** "تعیین مناسب بودن مکان". این ابزار به کاربران کمک می‌کرد که از طریق انتخاب و سنجش درصدی لایه‌های گوناگون تقاضای اقتصادی اجتماعی و جمعیتی و همچنین از طریق انجام تحلیلی به منظور تولید یک "نقشه حرارتی" به عنوان اطلاعات خروجی که طیفی از مکان‌های مناسب به عنوان مرکز رای‌گیری را در سراسر این کانتی نمایش می‌داد، مدل ترجیحی خود از "تعیین مناسب بودن مکان" را طراحی کنند. مثلاً برای تعیین مناسب‌ترین مراکز رای‌گیری در نزدیکی ایستگاه‌های حمل و نقل، کاربران مدل مربوطه را ایجاد کردند و در مقایسه با لایه‌های دیگر، درصد بالاتری را به لایه مربوطه به "حمل و نقل - دسترسی به حمل و نقل" اختصاص دادند. این ابزار همچنین به محققان اجازه داد که سناریوهای مختلفی را تولید کنند تا دریابند که چگونه سنجش آیتم‌های مختلف می‌تواند بر توزیع برابر مراکز رای‌گیری تأثیر بگذارد.
- **ابزار انتخاب مکان.** این ابزار سناریوهای تعریف شده توسط بخش ساخت مدل "تعیین مناسب بودن مکان" را برای ساختمان‌های موجود به کار برد تا مشخص کند که چگونه مکان‌های مناسب، بصورت برابر در سراسر این کانتی انتخاب خواهد شد. این ابزار به محققان این امکان را داد که چگونگی تأثیرگذاری سنجش لایه‌های مختلف بر توزیع برابر ساختمان‌ها در سرتاسر این کانتی را بصورت تصویری مشاهده کنند.

○ **ساختمان/معیار امتیاز اتاق.** بر اساس اندازه اتاق، کیفیت پارکینگ، نوع ساختمان و قابلیت دسترسی مطابق با قانون ADA، به هر مرکز رای‌گیری امتیاز داده شد. برای کسب اطلاعات بیشتر در رابطه با معیار امتیازدهی، می‌توانید به جدول 6 مراجعه کنید. محققان و گروه‌های مشاوره توانستند مدل انتخاب مکان را تغییر داده و آن را سفارشی کنند تا امتیازهای مربوط به "مناسب بودن مکان" را تولید کنند.

○ **قانون 1320 (قانون 4/1 مایل).** بمنظور فراهم کردن فرصت‌های برابر برای رای دادن در مراکز رای‌گیری در سراسر کانتی، این امکان به کاربران داده شده بود که گزینه‌ای را انتخاب کنند که بر اساس آن، مراکز رای‌گیری با فاصله حداقل ¼ مایل از یکدیگر، نشان داده می‌شدند. در جایی که تداخل فاصله وجود داشت، مکانی انتخاب می‌شد که بالاترین امتیاز را داشت.

تیم پروژه VSAP و هیئت مشاوره، بر فرایند توسعه ابزار "تعیین مناسب بودن مکان" تأثیر داشتند و این ابزار توسط این گروه مورد ارزیابی واقع شد. مشاوران فنی، مدل‌های سناریو را به تیم پروژه VSAP، هیئت مشاوره و هیئت مشاوره فنی ارائه دادند و این گروه‌ها فرصت کسب اطلاعات دقیق در رابطه با روش‌های به کار برده شده و ارائه اطلاعات در رابطه با فرایند سنجش را داشتند.

این مشاوره‌ها منجر به دستیابی به یک رویکرد مورد توافق برای سناریوهای سنجشی و همچنین اطلاعات ورودی و پارامترهای مدل شد که قرار بود از آن‌ها برای تولید 1,000 مرکز رای‌گیری پیشنهادی نهایی استفاده شود.

Table 6. معیار امتیازدهی اتاق و ساختمان

شاخص ساختمان	امتیاز	معیار امتیازدهی اتاق و ساختمان
امتیاز اندازه اتاق		
	0	کوچک، >1,999 فوت مربع
	2	نامشخص
	3	کوچک/متوسط، 2,000 - 2,449 فوت مربع
اندازه	7	متوسط، 2,450 - 3,849 فوت مربع



شاخص ساختمان	امتیاز	دسته‌بندی امتیاز
	9	بزرگ، <3,850 فوت مربع
مجموع امتیاز اندازه اتاق	0-9	طبق فهرست بالا
امتیاز ساختمان		
تعداد پارکینگ	0-9	مجموع 2 دسته‌بندی: پارکینگ‌هایی که منطبق با قانون ADA هستند و پارکینگ‌هایی که منطبق با قانون ADA نیستند
	2	شخصی
	5	مدرسه دولتی برای مقاطع تحصیلی مهدکودک تا پایه 12
نوع ساختمان	6	مراکز هنری و فرهنگی، مراکز خرید
	7	دانشکده/دانشگاه دولتی دیگر ساختمان‌های عمومی
	9	مرکز اجتماع، کتابخانه، ساختمان‌های تفریحی و سرگرمی و غیره.
قابلیت دسترسی مطابق با قانون ADA	0-9	مجموع 4 دسته‌بندی: سطوح شیب دار؛ سرویس‌های بهداشتی؛ عرض مسیرهای عبور؛ عوامل دیگر
موارد دیگر	0-9	مجموع 3 دسته‌بندی: توصیه شده از سوی مردم جامعه؛ برخورداری ساختمان از درب‌های قفل‌شو که امنیت دستگاه‌های BMD را تضمین می‌کند؛ عوامل دیگر
مجموع امتیاز ساختمان	0-9	میانگین 4 دسته‌بندی



3.0 کم‌رسانی و مشارکت جامعه

دپارتمان RR/CC در لس‌آنجلس کانتی، در تمام طول فرایند تعیین مکان مرکز رای‌گیری، با جامعه مشارکت داشت و همزمان با معرفی این مدل جدید رای‌گیری به رای‌دهندگان در سال‌های آتی، همچنان به این مشارکت و همکاری ادامه خواهد داد. دپارتمان RR/CC به منظور تسهیل کم‌رسانی به طیف گسترده‌ای از ذینفعان، از طریق مجموعه‌ای از روش‌های مختلف، با شرکت PlaceWorks همکاری کرد. ذینفعان به پرکردن شکاف موجود در داده‌ها کمک کرده و با توجه به اطلاعات دست اولشان در رابطه با ساختمان‌ها، اطلاعات با ارزشی را فراهم کردند.

3.1 هیئت مشاوره VSAP

شرکت PlaceWorks با هیئت‌های موجود که فعالانه به ارائه مشاوره به پروژه VSAP و پشتیبانی از این پروژه می‌پرداختند، همکاری کرد. هدف هیئت مشاوره VSAP و هیئت مشاوره فنی، حصول اطمینان از این موضوع بود که در فرایند توسعه یک سیستم رای‌گیری جدید، همزمان با اولویت‌دهی به نیازهای رای‌دهندگان، از داده‌های درست برای تصمیم‌گیری استفاده شود. این هیئت‌ها برای بخش "پروژه تعیین مکان مرکز رای‌گیری (VCP)" از پروژه VSAP، تمرکز خود را تغییر داده و به جای ملاحظات مرتبط با فناوری و قابلیت دسترسی، تمرکز خود را بر عناصر مکانی که تاثیر زیادی بر مناسب بودن یک مرکز رای‌گیری کارآمد دارند، قرار دادند.

شرکت PlaceWorks، به منظور کسب بازخوردهای متخصصان فنی در حوزه‌های مربوط به رفتار رای‌دهنده و مصرف‌کننده، تقاضای سفر و رفت و آمد، تحلیل مکانی و علوم داده، با تیم پروژه VSAP همکاری کرد تا طیف وسیعی از تخصص‌های مرتبط در هر دو هیئت را در این بازخوردها بگنجانند. هفت متخصص فنی از دانشگاه‌های ایالتی و ادارات مدیریت داده کانتی دعوت شدند تا به هیئت مشاوره فنی VSAP بپیوندند. شش نفر از متصدیان شهری دعوت شدند تا به هیئت مشاوره VSAP بپیوندند. هدف از دعوت این افراد، این بود که در این هیئت‌ها تعداد برابری از نمایندگان مناطق جغرافیایی و جمعیت‌های متنوع حضور داشته باشند.

در طول مدت 13 ماه، مشاوران فنی مجموعاً 9 مرتبه با این هیئت‌ها ملاقات کردند. علاوه بر اهدافی که قبلاً این هیئت‌ها تعیین کرده بودند، شرکت PlaceWorks برای موارد زیر، به اعضای این کمیته‌ها متوسل شد:

هیئت مشاوره VSAP

- به اشتراک‌گذاری دانش و راهنمایی برای تعیین مکان مراکز رای‌گیری.
- شناسایی موانع جغرافیایی یا جمعیتی موجود در برابر رای دادن در مکان‌های مختلف یا رای دادن جمعیت‌های آسیب‌پذیر.

هیئت مشاوره فنی VSAP

- بررسی و ارائه منابع داده.
 - بررسی روش تحلیل مکانی.
 - فراهم کردن داده‌های ورودی و ارائه راهنمایی در فرایند تحلیل تقاضا.
 - ارائه راهنمایی‌های کلی در رابطه با معیار و فرایند ارزیابی مرکز رای‌گیری.
- برای کسب اطلاعات بیشتر در رابطه با هیئت مشاوره VSAP و مشاوره فنی، به ضمیمه C مراجعه کنید.

3.1.1 سمینار آنلاین (وبینار) مربوط به ابزار "تعیین مناسب بودن مکان"

کارکنان شرکت PlaceWorks و دپارتمان RR/CC میزبان برگزاری یک سمینار آنلاین بودند که در آن از هر دوی این هیئت‌ها دعوت شده بود تا به بررسی و ارائه نظراتشان در رابطه با روش توسعه ابزار "تعیین مناسب بودن مکان" بپردازند. علاوه بر این، چند سناریو به اعضای هیئت ارائه شد که نشان می‌داد چگونه قابلیت سنجش در این ابزار، می‌تواند نتایج گوناگونی را در رابطه با تعیین مکان مراکز رای‌گیری ارائه دهد. سناریوهای زیر به مشاوران ارائه شد و از آنها درخواست شد تا بازخوردهایشان را در خصوص مدل ترجیحی خود، ارائه دهند.

- **ذهنیت و طرز فکر موجود.** در این سناریو فرض بر این است که رای‌دهندگان در نزدیک خانه‌هایشان رای خواهند داد و در این سناریو از میان لایه‌های مختلف تقاضا، اولویت سنجش به "تراکم جمعیت" داده شده است.
- **راحتی.** در این سناریو فرض بر این است که رای‌دهندگان، در طول مسیر رفت و آمد معمولشان به محل کار و دیگر مقصدها، در مکانی رای می‌دهند که برای آنها راحت‌تر است.
- **تمرکز اجتماعی اقتصادی.** در این سناریو اولویت به ساختمان‌های واقع در مناطقی داده شده است که به لحاظ تاریخی جمعیت‌هایی به حاشیه رانده شده و در اقلیت محسوب می‌شوند.



گروه درمیان ساکنانی که واجد شرایط رای دادن بودند اما در حال حاضر در لس آنجلس کانتی ثبت نام نشده بودند.

3.2.2 نظرسنجی ها

نظرسنجی از رای دهندگان، در ماه ژوئن و از 2,414 رای دهنده ثبت نام شده در لس آنجلس کانتی انجام شد. این نظرسنجی ها به صورت آنلاین و از طریق تلفنی (موبایل و تلفن ثابت) و به زبان های انگلیسی، اسپانیایی، چینی و کره ای انجام شد. حاشیه خطای این نظرسنجی ±2.6 درصد و سطح اطمینان 95 درصد است.

نظرسنجی از جمعیت ثبت نام نشده، بین ماه های آگوست و سپتامبر 2018 و با 501 نفر از ساکنان لس آنجلس کانتی که واجد شرایط رای دادن بودند اما هنوز ثبت نام نشده بودند، انجام شد. این نظرسنجی ها به صورت آنلاین و از طریق تلفنی (موبایل و تلفن ثابت) و به زبان های انگلیسی، اسپانیایی، چینی و کره ای انجام شد.

3.2.3 نتایج

کجا رای دهیم

گروه های کانونی و نظرسنجی ها نشان داد که بسیاری از رای دهندگان ترجیح می دهند در مکانی نزدیک به اماکنی که معمولاً به آنجا می رود، رای دهند. در سراسر کانتی، 77 درصد از تمام رای دهندگان ثبت نام شده ترجیح می دادند که رای خود را در مکانی نزدیک به محل سکونت شان ارائه دهند (به شکل 12 مراجعه کنید). از میان 42 درصدی که گفته بودند ترجیح می دهند در نزدیکی محل کار رای بدهند، اکثراً (25 درصد از کل افرادی که مورد نظرسنجی واقع شدند) گفتند که این انتخاب دوم آنها است. به همین ترتیب، 37 درصد گفتند که ترجیح می دهند در نزدیکی محل خرید یا محل انجام وظایف شان رای دهند، اما اکثراً آن را به عنوان انتخاب دوم خود بیان کردند. تعداد کمی ترجیح می دادند محل رای گیری در نزدیکی مدرسه خودشان یا فرزندشان یا در نزدیکی مراکز تفریحی و سرگرمی باشد.

نتایج

قابل توجه ترین نظراتی که از سمینار آنلاین بدست آمد، این بود که بهتر است در فرایند سنجش، اولویت کمتری به "محل سکونت رای دهندگان" داده شود و در عوض اولویت بیشتری به آیتم "درصد کم رای گیری پستی" داده شود. در این تغییر اولویت، تمرکز کمتر بر تعیین مکان مراکز رای گیری در نزدیکی جمعیت های ساکنو تمرکز بیشتر بر مناطقی بود که رای دهندگان تمایل داشتند که به صورت حضوری در آنجا رای دهند. این نظرات و توصیه ها به کار برده شد و در نتیجه آن یک فهرست نهایی از مکان های پیشنهادی برای مرکز رای گیری ارائه شد.

3.2 نظرسنجی های معتبر به لحاظ آماری و گروه های کانونی

تیم پروژه VSAP بمنظور اجرای یک مطالعه نظرسنجی که می توانست به نشان دادن این موضوع کمک کند که چگونه می توان همزمان با برآورده کردن سلیقه طیف گوناگونی از رای دهندگان، مراکز رای گیری را به صورت برابر توزیع کرد، با گروه مشاوران بخش "پژوهش نظرسنجی و مشاوران راهبردی" شرکت "فیربانک، ماسلین، متز و همکاران (Fairbank, Maslin, Maullin, Metz & Associates (FM3))"، مشارکت کرد. این مرحله از همکاری شامل مجموعه ای از گروه های کانونی، نظرسنجی از گروهی از رای دهندگان ثبت نام شده در لس آنجلس کانتی و انجام یک نظرسنجی دیگر از ساکنین واجد شرایط رای دهی می شد که ثبت نام نشده بودند.

این پژوهش به دنبال بررسی این موارد بود: یافتن مکان هایی که بنا به گزارشات، مردم آن مناطق تمایل بیشتری به رای دادن داشتند؛ مهم ترین ویژگی های در نظر گرفته شده برای یک مرکز رای گیری؛ روزهای هفته و ساعات روز که مردم ترجیح می دهند در آن زمان ها رای بدهند؛ و الگوهای موجود میان رای دهندگانی که به صورت دائمی از طریق پست رای می دهند.

3.2.1 گروه های کانونی

در چندین مکان در سرتاسر این کانتی، گروه های کانونی ایجاد شدند تا به این طریق بتوان نظرات گوناگون از جوامع و گروه های جمعیتی مختلف را کسب کرد. از طیف گوناگونی از ذینفعان درخواست شد تا اطلاعاتی را در رابطه با تجربیات و روش های ترجیحی رای دهی خود ارائه دهند.

از ماه می تا ماه ژوئن سال 2018، هشت گروه کانونی تشکیل شد. دو گروه در میان رای دهندگانی تشکیل شدند که رغبت بالایی برای رای دهی داشتند؛ یک گروه در میان رای دهندگانی تشکیل شدند که رغبت کمتری برای رای دهی داشتند؛ یک گروه در میان رای دهندگان 60 تا 74 سال؛ یک گروه در میان رای دهندگان 18 تا 30 سال؛ یک گروه در میان رای دهندگان اسپانیایی زبان؛ یک گروه در میان رای دهندگان ماندارین زبان؛ و یک



مکان	مایلیم در اینجا رای بدهم
اتوبوس یا کامیون رای‌گیری بسیار	70%
مرکز خرید یا بازار	69%
سوپرمارکت	69%

تمایل به رای دادن در این مکان‌ها همیشه به این موضوع ارتباط ندارد که رای‌دهندگان در خارج از زمان انتخابات چقدر به این اماکن می‌روند. برای مثال، تالارهای محلی شهر به عنوان اماکنی که رای‌دهندگان ترجیح می‌دهند در آنجا رای دهند، اماکن معروفی هستند، اما شرکت‌کنندگان در نظرسنجی و گروه‌های کانونی عنوان کردند که این اماکن جایی نیست که معمولاً به آنجا بروند. ممکن است دلیل ترجیح این 10 مکان از سوی رای‌دهندگان، با عواملی مانند امنیت شخصی، حریم خصوصی، دسترسی به پارکینگ و دسترسی برای افراد معلول مرتبط باشد.

چه موقع رای دهید

همچنین رای‌دهندگان ترجیحات متفاوتی در رابطه با زمان رای دادن یا ارائه برگ رای از طریق پستی داشتند. با اینکه 37 درصد ترجیح می‌دادند در روز انتخابات رای داده یا برگ رای خود را به صندوق بیندازند، اما 63 درصد ترجیح می‌دادند پیش از روز انتخابات رای دهند. همچنین برخی از رای‌دهندگان ترجیح می‌دادند در ساعات غیر معمول مانند ساعات پایانی روز بین ساعت 8 تا 10 شب رای دهند (به شکل 13 مراجعه کنید).

Figure 12. اماکن ترجیح داده شده برای رای دادن یا ارائه برگ رای به روش پستی (رتبه بندی بر اساس انتخاب اول و دوم)

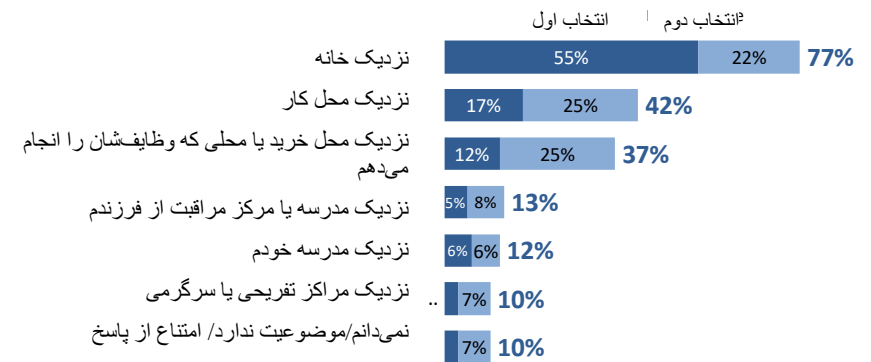

همچنین رای‌دهندگان عموماً ابراز تمایل کردند که رای خود را در مکان‌هایی که در گذشته به عنوان مکان رای‌گیری انتخاب شده بود ارائه دهند، مانند کتابخانه‌های عمومی، مدارس، مراکز اجتماعی یا تفریحی و تالارهای شهر (به جدول 7 مراجعه کنید). با این حال، رای‌دهندگان کاملاً مخالف رای دادن در فضاهای ابداعی مانند پارک‌های عمومی، اتوبوس یا کامیون رای‌گیری بسیار یا مکانی که در آن خرید می‌کنند، نبودند. اقبال مختلف مردم، رای دادن در اماکنی خاص را ترجیح می‌دهند. برای مثال، رای‌دهندگان 18 تا 49 سال بیش از رای‌دهندگان بالای 50 سال ترجیح می‌دهند که رای خود را در اماکن غیر سنتی، مانند مراکز رای‌گیری بسیار ارائه دهند.

Table 7. انواع ساختمان‌هایی که به عنوان محل رای‌گیری ترجیح داده شدند

مکان	مایلیم در اینجا رای بدهم
کتابخانه عمومی	91%
مدرسه محلی ابتدایی، متوسطه و دبیرستان	88%
مرکز اجتماعی یا مرکز تفریحی	80%
دانشکده یا دانشگاه جامعه	76%
تالار محلی شهر	73%
پارک عمومی	71%
میدان یا محوطه عمومی	70%



رای دادن از خود نشان می‌دادند، زیرا در این حالت مجبور نبودند پیش از موعد رای‌گیری ثبت‌نام کرده و فقط یک روز برای رای دادن وقت داشته باشند.

Figure 13. روزها و ساعات ترجیح داده شده برای رای دادن

3.2.4 نتایج

نتایج نظرسنجی از جامعه، نقش مهمی در تصمیم‌گیری درباره میزان اهمیت دادن به لایه‌های مختلف تقاضا ایفا کرد و از این لایه‌های تقاضا برای مشخص شدن توزیع برابر مراکز رای‌گیری در لس‌آنجلس کانتی استفاده شد. از بازخوردی که نشان می‌داد اولویت با رای دادن در نزدیکی منزل و اماکن آشنا بود، برای تعیین میزان اهمیت در "ابزار تعیین مناسب بودن مکان" استفاده شد و در زمان توسعه سناریوهای اولیه جهت ارائه به کمیته مشورتی و مشاوره فنی VSAP، مورد توجه قرار گرفت. برای مشاهده جزئیات بیشتر در رابطه با یافته‌های گروه‌های کانونی و نظرسنجی‌ها به ضمیمه D مراجعه کنید.

3.3 جلسات اجتماعی

در همکاری با مشاوران تعامل اجتماعی و 40 شریک اجتماعی، تیم پروژه VSAP میزبان دو دوره خدمت‌رسانی بود که منجر به برگزاری نزدیک به 70 جلسه در سراسر کانتی شد. این جلسات با هدف توضیح قانون VCA، مدل مرکز رای‌گیری و سیستم جدید کانتی به عموم مردم برگزار شد. آنها رای‌دهندگان موجود و افراد غیر واجد شرایط را در خصوص بهبود تجربه رای‌دهندگان آموزش داده و از آنها درخواست کردند که اطلاعات معناداری را جهت افزایش اطلاعات در فرآیند تحلیل فنی، ارائه دهند.

3.3.1 سازمان‌های شریک

تعامل با مردم برای انجام هر گونه ابتکار عمل در سطح وسیع، نیازمند رویکردهای متنوعی از جمله ارتباط معنادار با رهبران و سازمان‌دهندگان خوشنام جامعه و همچنین نیازمند ایجاد بینش فرهنگی در رابطه با شرایط و دغدغه‌ها است. دیپارتمان RR/CC از شرکای اجتماعی محلی که ارتباط عمیقی در جامعه داشته و علاقمند به کسب اطلاعات در رابطه با VCA و پروژه مکان‌یابی مراکز رای بودند، دعوت کرد تا درخواستنامه‌های خود را ارسال کنند. درخواستنامه‌های آنلاین به مدت 60 روز در وب سایت VSAP در دسترس بود. در طول این زمان، انواع مختلفی از سازمان‌های جامعه محور (CBOs) درخواستنامه خود را ثبت کرده و ویژگی‌هایی که آنها را مناسب مشارکت می‌کرد، توضیح دادند. دیپارتمان RR/CC نزدیک به 80 درخواستنامه را در هر دور از خدمت‌رسانی مورد بررسی قرار داد. متقاضیان موظف بودند که به صورت کتبی و در مصاحبه تلفنی متعاقب آن، موارد زیر را توضیح دهند:

- خدمات، تجارب و ظرفیت سازمان
- روابط با مناطق خدمات جغرافیایی

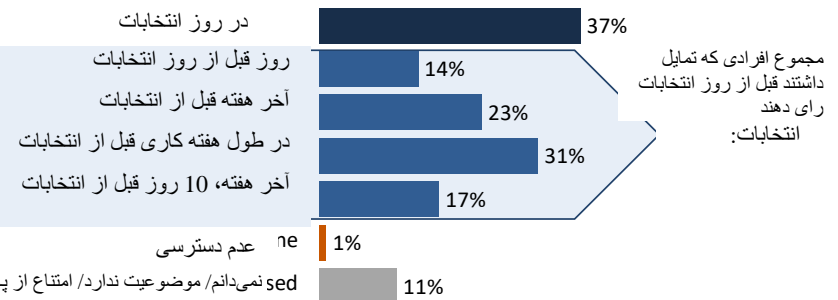

ساعات ترجیح داده شده*

زمان	% احتمال
5 AM–7 AM	29%
7 AM–8 PM	89%
8 PM–10 PM	54%
10 PM–12 AM	22%
12 AM–5 AM	11%

پاسخ‌های متعدد پذیرفته شده است

روندهای جمعیت شناختی

همچنین این مطالعه نشان داد که بین رای‌دهندگان ثبت‌نام شده و افرادی که واجد شرایط رای دادن هستند اما هنوز ثبت‌نام نشده‌اند، تفاوت کمی در رابطه با ترجیح محل رای‌گیری، زمان و سایر ویژگی‌ها وجود دارد. شرکت‌کنندگان ثبت‌نام نشده و رای‌دهندگان ثبت‌نام شده، همان 10 مکان را به عنوان جایی که احتمالاً در آنجا رای خواهند داد انتخاب کردند. تفاوت اصلی بین این دو جمعیت در این است که رتبه‌بندی اماکن، زمان‌ها و میزان اهمیت ویژگی‌ها، در میان شرکت‌کنندگان ثبت‌نام نشده کمتر از رای‌دهندگان ثبت‌نام شده است.

با این حال نکته قابل توجه این است که رای‌دهندگان ثبت‌نام نشده اعلام کردند که اگر می‌دانستند مراکز رای‌گیری امکان ثبت‌نام فوری در محل را ارائه می‌دهند، احتمالاً ثبت‌نام برای رای دادن را در نظر می‌گرفتند و انعطاف‌پذیری بیشتری را در رابطه با زمان و مکان



- روش‌های خدمت‌رسانی و ارتباط با جامعه
- ماموریت سازمان و ذینفعان
- روابط موجود با شرکای اجتماعی (از جمله RR/CC)

3.3.2 دسترس‌ی زبانی

برای حصول اطمینان نسب به دسترس‌ی برابر در فرآیند تعامل اجتماعی، تیم پروژه VSAP تحلیلی را در زمینه دسترس‌ی زبانی و خدمات ترجمه همزمان انجام داد. شرکت PlaceWorks با استفاده از داده‌های سرشماری که جوامع مجزای زبانی را شناسایی می‌کرد، اقدام به انجام یک تحلیل جمعیت‌شناختی کرد. از طریق این تحلیل، شرکت PlaceWorks دریافت که جمعیت بزرگی از اسپانیایی‌زبان‌ها در این کانتی و پس از آن چینی‌زبان‌ها و کره‌ای‌زبان‌ها، شدیداً به خدمات ترجمه نیاز دارند.

در دور اول جلسات اجتماعی، خدمات ترجمه همزمان اسپانیایی در 12 منطقه، چینی در 2 منطقه و کرده‌ای در 1 منطقه ارائه شد. پشتیبانی سایر زبان‌ها توسط سازمان‌های جامعه محور یا کارکنان کانتی انجام شد و آنها اطمینان حاصل کردند که حداقل یکی از تسهیلگران جلسه به صورت روان قادر به صحبت به زبانی که در تحقیقات شناسایی شده بود، باشد.

در دور دوم جلسات، روش تحقیق بر اساس ترکیبی از بازخوردهای دریافت شده از اعضای جامعه؛ سازمان‌های شریک و کارکنان کانتی که تجربه خدمت‌رسانی در سطح کانتی را داشتند، تنظیم شد. بازخوردها خواستار ترجمه همزمان به زبان‌های دیگر بود تا با اقلیت‌های زبانی که احتمالاً در دور اول جلسات با آنها ارتباط برقرار نشده بود، ارتباط برقرار شود. در دور دوم جلسات، ترجمه همزمان برای 20 زبانی که در جدول 8 نشان داده شده‌اند، ارائه شد. برای مطالعه روش دسترس‌ی به زبان‌ها به ضمیمه G مراجعه کنید.



فرآیند ارائه درخواست‌نامه و مصاحبه منجر به همکاری با 40 سازمان جامعه‌محور در اندازه‌های مختلف (از گروه‌های اجتماعی مردمی گرفته تا گروه‌های بزرگ مدافع ملی) و ماموریت‌های مختلف، از جمله حقوق‌رای‌دهندگان و عدالت زیست محیطی، شد. برای مشاهده پرسشنامه شراکت و دعوت‌نامه، به ضمیمه‌های E و F مراجعه کنید.

سازمان‌های شریک، همکاری نزدیکی را با تیم پروژه VSAP و شرکت PlaceWorks داشتند تا آموزش و راهنمایی که آنها را برای انتقال اطلاعات پیچیده و فرآیندهای ارزیابی به عموم مردم آماده می‌کرد، دریافت کنند. وظایف زیر بر عهده شرکای منتخب قرار داده شد:

- برقراری ارتباط با مردم با تاکید بر منطقه (های) تخصیص یافته.
- بسیج شرکای اجتماعی برای مشارکت در تلاش‌های خدمت‌رسانی.
- انتخاب اماکن و برنامه‌ریزی و مدیریت تمام تدارکات مربوط به جلسه، از جمله ترتیب دادن برنامه‌ها و تقسیم‌بندی زمان جلسه.
- شرکت در آموزش‌های گروهی در رابطه با بررسی پروژه، ارائه محتوا، پیام‌رسانی و دسترس‌ی به مطالب.
- تسهیل جلسه (جلسات) اجتماعی.
- ارائه گزارش درباره نتایج جلسات.

سازمان‌های شریک به ازای هر جلسه مبلغ 2,000 دلار دستمزد جهت هزینه‌هایی مانند پرسنل کاری، هزینه‌های چاپ، نوشیدنی‌ها، جوایز و هدایا دریافت کردند. جهت کاهش هزینه‌های سازمان، تیم پروژه VSAP و شرکت PlaceWorks مواردی مانند مطالب چاپ شده، هزینه رایگان ساختمان، فناوری و کارکنان پشتیبان را بر اساس درخواست ارائه دادند. همچنین تیم پروژه VSAP سازمان‌های شریک را به متصدیان شهری مرتبط کرد تا خدمات و پشتیبانی پرسنلی بیشتری را ارائه دهد.



ترجمه همزمان	محل جلسه	سازمان میزبان
N/A	La Crescenta	Armenian National Committee-Crescenta Valley
N/A	Pasadena	California Common Cause
Spanish, Chinese	Arcadia	CAUSE
N/A	Culver City	United Cerebral Palsy of Los Angeles, Ventura and Santa Barbara Counties
Spanish	Los Angeles	Arts for LA
Spanish, Chinese	Montebello	NALEO
N/A	Beverly Hills	National Iranian American Council
N/A	Whittier	League of Women Voters--Whittier
Spanish	Huntington Park	Coalition for Humane Immigrant Rights
N/A	Reseda	National Iranian American Council
دور 2 جلسات (2 می 2019 – 29 ژوئن 2019)		
N/A	Porter Ranch	League of Women Voters, Los Angeles
American Sign Language	Long Beach	Disabled Resource Center
Khmer	Long Beach	Long Beach Gray Panthers
N/A	Santa Monica	League of Women Voters, Los Angeles
Armenian	Los Angeles	Glassell Park Improvement Association
N/A	CA 90037	Black Women for Wellness
Spanish	Carson	Black Women for Wellness
Japanese	Torrance	League of Women Voters, Torrance Area
American Sign Language	Culver City	United Cerebral Palsy of Los Angeles and Disability Rights California
Thai	Studio City	Armenian National Committee of America, Crescenta Valley Chapter
Hindi	Hawaiian Gardens	Southern California Resource Services for Independent

Table 8. فهرست جلسات برگزار شده

ترجمه همزمان	محل جلسه	سازمان میزبان
دور 1 جلسات (16 نوامبر 2018 – 19 ژانویه 2019)		
Spanish	Compton	SBCC Thrive
N/A	Granada Hills	Neighborhood Empower LA/CA Common Cause
Spanish	Pacoima	Pacoima Beautiful
N/A	Walnut	CAUSE
Spanish	North Hollywood	Neighborhood Empower LA/CA Common Cause
N/A	Los Angeles	Neighborhood Empower LA/CA Common Cause
Spanish	Sherman Oaks	California Common Cause
Spanish	Artesia	CAUSE
N/A	Long Beach	SBCC Thrive
N/A	Redondo Beach	California Common Cause
Spanish	Los Angeles	NALEO
Korean	Los Angeles	Korean American Coalition
N/A	Inglewood	California Common Cause
N/A	Lancaster	Coalition for Humane Immigrant Rights
N/A	Pasadena	Armenian National Committee-Pasadena Chapter
N/A	Glendale	Armenian National Committee-Western
Spanish	Palmdale	Black Women for Wellness
N/A	Wilmington	SBCC Thrive
N/A	Newhall	Black Women for Wellness
N/A	Malibu	League of Women Voters-Los Angeles
N/A	Canoga Park	League of Women Voters-Los Angeles
N/A	Claremont	NALEO
Spanish	Los Angeles	Black Women for Wellness



ترجمه همزمان	محل جلسه	سازمان میزبان
N/A	Northridge	Black Women for Wellness
Spanish	Pacoima	Pacoima Beautiful
Spanish	Los Angeles	InnerCity Struggle

3.3.3 دور اول تعامل با جامعه

دور اول جلسات جامعه با هدف توضیح قانون VCA و مدل جدید مرکز رای گیری و همچنین دریافت بازخورد در رابطه با ساختمان‌هایی که پتانسیل تبدیل شدن به مرکز رای گیری را داشتند، برگزار شد. اطلاعات با استفاده از جدول‌ها و نقشه‌هایی که درک آنها آسان بود، ارائه شد. تسهیل‌گران جلسه، دستورالعمل و آموزش نحوه استفاده از پورتال آنلاین و مکالمات رو در رو جهت پاسخ به هر گونه سوال حل نشده را ارائه دادند. شرکت‌کنندگان می‌توانستند از طریق پورتال آنلاین یا با استفاده از کارت‌های اظهار نظر کتبی نظرات و پیشنهادات خود را ارائه دهند. همچنین از شرکت‌کنندگان خواسته شد تا یک نظرسنجی را تکمیل کنند. تمرکز اصلی این نظرسنجی در رابطه با این موضوع بود که پاسخ‌دهندگان ترجیح می‌دهند در چه مکانی رای بدهند و ترجیح می‌دهند که با چه وسیله ای به مرکز رای گیری مورد نظر خود بروند. برای جزئیات بیشتر در مورد نتایج دور اول تعامل به ضمیمه H مراجعه کنید.

ترجمه همزمان	محل جلسه	سازمان میزبان
		Living
Tagalog	Downtown Los Angeles	Pat Brown Institute for Public Affairs at Cal State LA
N/A	La Verne	NALEO Educational Fund
N/A	Covina	Asian Americans Advancing Justice (AAAJ) & RR/CC
N/A	Norwalk	Southern California Resource Services for Independent Living
N/A	Burbank	Armenian National Committee of America, Western Chapter
N/A	San Gabriel	California Common Cause
Chinese Spanish	Pasadena	Armenian National Committee of America, Pasadena Chapter
Russian	West Hollywood	California Common Cause
Chinese Vietnamese Spanish	Los Angeles	NALEO Educational Fund
N/A	Los Angeles	Monrovia Area Partnership (MAP) Program
Spanish	Palmdale	Black Women for Wellness
Korean	Los Angeles	First African Methodist Episcopal Church (FAME) and Alpha Kappa Alpha (AKA)
N/A	Calabasas	League of Women Voters, Los Angeles
N/A	Harbor City	South Bay Counseling Center (SBCC) Thrive LA
Spanish	South Gate	Southeast Los Angeles (SELA) Collaborative
N/A	Santa Clarita	Black Women for Wellness
Spanish	Hawthorne	South Bay Counseling Center (SBCC) Thrive LA
Farsi	Encino	FarsiVoter
N/A	North Hills	South Bay Counseling Center (SBCC) Thrive LA
American Sign Language, Spanish	Little Rock	Lake Los Angeles Park Association



نتایج نظر سنجی

اکثر شرکت کنندگان در این جلسه (71 درصد) گزارش کردند که ترجیح می‌دهند در نزدیکی منزل خود رای بدهند، 7 درصد می‌خواستند در نزدیک محل کار خود رای بدهند، 18 درصد با ایده رای دادن در اماکن مختلف موافق بودند و 4 درصد ترجیح می‌دادند از طریق پستی رای بدهند. در رابطه با نحوه دسترسی شرکت کنندگان به اماکن رای‌گیری، 65 درصد عنوان کردند که حمل و نقل مورد نظر آنها خودرو است؛ 22 درصد ترجیح می‌دادند با ترکیبی از دوچرخه، قطار، اتوبوس، خودرو یا به صورت پیاده به محل رای‌گیری بروند؛ 8 درصد پیاده رفتن را ترجیح می‌دادند؛ و 5 درصد ترجیح می‌دادند که با دوچرخه یا قطار یا اتوبوس به محل رای‌گیری بروند.

Figure 14. مکان رای‌گیری ترجیح داده شده

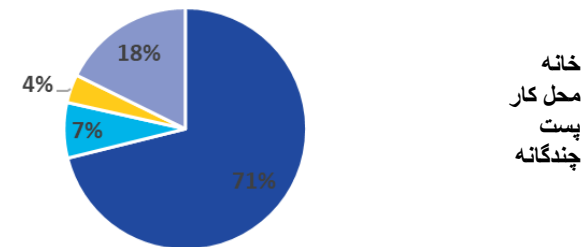
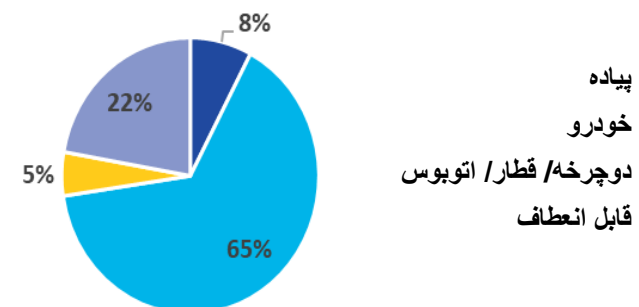

Figure 15. شیوه حمل و نقل ترجیح داده شده





ویژگی‌های جامعه

از شرکت‌کنندگان دعوت شد تا در فعالیتی که هدف آن دریافت بازخورد درباره شرایط عمومی جامعه و تاثیر این شرایط بر افراد مایل به رای‌دهی بود، شرکت کنند. از شرکت‌کنندگان خواسته شد ویژگی‌هایی مانند روشنایی، مسیرهای دسترسی برای رفت و آمد، محل قرارگیری اماکن محبوب اجتماعات، وضعیت پارکینگ و غیره را در نظر بگیرند. بر اساس ویژگی‌های اماکن مختلف، آنها روی اماکنی که برای رای دادن در آن احساس راحتی می‌کردند برچسب سبز و روی اماکنی که در آن احساس راحتی نمی‌کردند برچسب قرمز قرار دادند.

بیشتر برچسب‌ها سبز رنگ بودند و بطور کلی ساختمان‌هایی خاص یا انواع خاصی از ساختمان را حمایت و تایید می‌کردند. غالباً ساختمان‌های دولتی، پارک‌ها و ساختمان‌های تفریحی و همچنین کلیساها جزو ساختمان‌هایی بودند که با برچسب سبز رنگ تایید می‌شدند. شرکت‌کنندگان در چندین جلسه، تعداد قابل‌توجهی برچسب قرمز رنگ را بر روی مکان‌های نزدیک مدارس قرار دادند. این برچسب‌ها تایید کننده نظرات مطرح شده مبنی بر این موضوع بودند که مدارس، به دلیل نگرانی‌های مرتبط با شلوغی و امنیت، چندان مکان‌های مطلوبی برای رای‌گیری نیستند. علاوه بر این، بر روی مکان‌هایی که به داشتن تراکم ترافیک و جای پارک محدود شناخته شده هستند، برچسب‌های قرمز رنگ قرار داده شده بود و این برچسب‌های قرمز رنگ منطبق با نظرات مکتوب ارائه شده درباره اجتناب از برخی تقاطع‌ها و مسیرهای اصلی بودند. در نهایت، برچسب‌های قرمز رنگ در نزدیکی یا بر روی ساختمان‌هایی با مالکیت شخصی، مانند زمین‌های گلف، قرار داده شدند که این مورد نیز منطبق با نظراتی بود که نگرانی‌هایی را در رابطه با وجود زمین‌های گلف در این نوع ساختمان‌ها بیان می‌کردند.

نظرات مردم

علاوه بر نظرسنجی اجتماعی، طیف گسترده‌ای از نظرات و پیشنهادات از سوی جامعه در رابطه با ساختمان‌های مختلف دریافت شد و خلاصه‌ای از این نظرات در بخش بعدی شرح داده شده‌اند و بر اساس موضوع در جدول شماره 9 آورده شده‌اند. در مواردی که نظراتی هم همراه با پیشنهادات بود، این نظرات مستقل از پیشنهاد عنوان شده، شمارش شدند.

Table 9. خلاصه‌ای از نظرات مردم

موضوع نظر	تعداد نظرات
مجموع نظرات	597
دسترسی	327
پارکینگ	101
برنامهریزی/عملیات	17
امنیت	8
اندازه	43
نظرات مرتبط با رای‌گیری	33
نوع ساختمان	68
ساختمان‌های پیشنهاد شده در طول جلسات	265
ساختمان‌های پیشنهاد شده از طریق پورتال	41

دسترسی

این دسته از نظرات مرتبط با مکان یک ساختمان و سهولت یافتن آدرس و رسیدن به آن هستند. این سهولت و راحتی ممکن است مرتبط با دیدگاه جغرافیایی شخص، وضعیت ترافیکی یا دیگر مسائل شناخته شده در رابطه با دسترسی باشد. نظرات ارائه شده در رابطه با موضوع دسترسی، در رابطه با مسائلی از قبیل وجود امکانات حمل و نقل عمومی، دوچرخه و دسترسی عابر پیاده و همچنین سازگاری با قانون ADA هستند.

پارکینگ

نظرات مرتبط با پارکینگ، بازخوردهایی را در رابطه با وضعیت و قابلیت دسترسی عمومی به محوطه‌های پارکینگ تعیین شده و جای پارک موجود در خیابان و همچنین وجود پارکینگ‌های منطبق با قانون ADA ارائه می‌دادند.





3.3.4 دور دوم تعامل با جامعه

هدف اصلی از دومین دور برگزاری جلسات تعاملی، اطلاع‌رسانی به مردم در رابطه با 2,000 ساختمانی بود که پتانسیل تبدیل شدن به مرکز رای‌گیری را داشتند و به عنوان مراکز رای‌گیری پیشنهاد شدند. این دور از تعاملات کمتر حالت تعامل دو جانبه داشتند و بیشتر تمرکزشان بر حصول اطمینان از این موضوع بود که شرکت‌کنندگان تغییرات رخ داده همراه با اجرای مدل جدید رای‌گیری را به طور کامل درک کنند و اطلاع دهند که چگونه بازخوردهایی که ارائه داده بودند، برای انتخاب ساختمان‌هایی با پتانسیل تبدیل شدن به مرکز رای‌گیری، مورد بررسی و استفاده واقع شده است. اگرچه هیچ فعالیت رسمی در این خصوص انجام نشد، اما شرکت‌کنندگان همچنان این فرصت را داشتند تا نظرات و پیشنهادات خود را برای ساختمان‌هایی که پتانسیل تبدیل شدن به مرکز رای‌گیری را داشتند، ارائه دهند. در طول دور دوم از تعاملات، نظرات کمی دریافت شد و آن دسته از نظراتی هم که ارائه شدند، مرتبط با ثبت‌نام رای‌دهنده، عملیات رای‌گیری و امنیت بودند. بنابراین، برای اطلاع‌رسانی فهرست نهایی مکان‌های منتخب برای مراکز رای‌گیری، نیازی به تحلیل نظرات ارائه شده نبود.

3.3.5 نتایج

شرکای اجتماعی با جدیت با یکدیگر همکاری کردند تا بتوانند با گروهی از شرکت‌کنندگان متنوع به لحاظ جمعیتی، تعامل برقرار کنند و توانستند حدود 2,300 شرکت‌کننده از سرتاسر این کانتی را به جلسات بیاورند. این جلسات 30 منطقه جغرافیایی را پوشش دادند و جلسات دیگری هم برای تعامل مستقیم با افراد معلول و همچنین برای پاسخ به درخواست‌های ارائه شده از سوی گروه‌های اجتماعی علاقمند به یادگیری بیشتر در خصوص "مدل مرکز رای‌گیری" برگزار شد. این تلاش‌های دشوار منجر به دریافت اطلاعات معناداری از سوی جامعه شد و به عنوان کاتالیزوری برای انجام همکاری‌های مهم بین بخش‌های مختلف عمل کرد.

برنامه‌ریزی/ عملیات

نظراتی که در رابطه با امکان در دسترس بودن یک ساختمان بر اساس برنامه‌ها یا عملیات در حال انجام در آن هستند، نگرانی‌هایی را درباره نحوه استفاده از این ساختمان‌ها به عنوان مراکز رای‌گیری مطرح کرده و عنوان می‌کنند باید به‌گونه‌ای از این ساختمان‌ها استفاده شود که اخلاقی در برنامه‌های تفریحی، کلاس‌ها یا عملیات کاری آنها ایجاد نشود.

امنیت

نظرات مرتبط با امنیت به طرح نگرانی‌های مربوط به میزان امنیت متصور شده برای یک مکان می‌پردازند. نگرانی‌های مطرح شده در این نظرات ممکن است شامل خطرات موجود برای عابران پیاده/ رفت و آمد با وسایل نقلیه، جرائم اجتماعی یا رواج یافتن تبعیض باشد.

اندازه

نظرات مربوط به اندازه، اطلاعاتی را در خصوص وضعیت داخلی یک ساختمان، از جمله اندازه اتاق، نقشه ساختمان و قابلیت دسترسی به آن، فراهم می‌کنند.

نظرات مرتبط با رای‌گیری

نظرات مربوط به رای‌گیری مرتبط با ثبت‌نام رای‌دهنده، عملیات انتخابات و امنیت انتخابات هستند. این نظرات بر مکان مرکز رای‌گیری تمرکز ندارند. نظرات مطرح شده در این دسته از سوی کارکنان این کانتی مورد بررسی واقع شدند تا هر زمان که مناسب بود از آنها استفاده شود.

نوع ساختمان

بسیاری از نظرات مطرح شده به خود ساختمان‌ها و این موضوع اشاره دارند که رای‌دهندگان نسبت به رای دادن در این مکان، چه احساسی دارند. بعضی از نظرات به ساختمان‌های خاص اشاره دارند و برخی از نظرات هم تمرکزشان به طور کلی بر روی نوع ساختمان است. مثلاً تعدادی از نظرات ارائه شده بیانگر نگرانی درباره رای دادن در مدارس و برخی دیگر هم بیانگر هیجان افراد از رای دادن در مراکز خرده‌فروشی بودند. دیگر نظرات موجود در این دسته فقط حمایت یا عدم حمایت از یک ساختمان را بیان می‌کردند.

ساختمان‌های پیشنهاد شده

مجموع 306 ساختمان در این جلسات اجتماعی پیشنهاد شد؛ از میان این تعداد، 171 ساختمان وجود داشتند که قبلاً توسط شرکت PlaceWorks مورد بررسی واقع نشده بودند. این ساختمان‌ها مورد "بررسی از طریق آمار ثبت‌شده" قرار گرفتند و در نهایت یا رد شدند یا پذیرفته شده و وارد فرایند "بازدید از محل" شدند. از پیشنهادات مطرح شده در رابطه با ساختمان‌هایی که از قبل تحت بررسی قرار داشتند، برای پشتیبانی از فرایند "بررسی از طریق آمار ثبت‌شده" استفاده شد و در بسیاری از مواقع، این پیشنهادات اطلاعاتی را فراهم کردند که به وارد کردن یک ساختمان به مرحله بعدی تحلیل کمک کرد.



1,000 ساختمانی که بهترین مراکز رای گیری هستند، ساختمان‌هایی می‌باشند که به شدت استفاده از آنها توصیه می‌شود. اگر در یک انتخابات، امکان استفاده از هر کدام از 1,000 ساختمانی که بهترین گزینه‌ها برای مراکز رای گیری هستند، وجود نداشته باشد، 1,000 ساختمان برتری که بیشترین پتانسیل برای تبدیل شدن به مرکز رای گیری را دارند، دیگری گزینه‌ها به عنوان ساختمان مناسب خواهند بود.

Table 10. نحوه توزیع اولویت و ارزش اختصاص داده شده به هر تقاضا

درصد اولویت و ارزش اختصاص داده شده	لایه تقاضا
24	A. کار/زندگی - محل سکونت رای‌دهندگان
15	B. کار/زندگی - محل اشتغال
1	C. کار/زندگی - توزیع برابر
5	D. اجتماعی اقتصادی - جوامع کم درآمد
5	E. اجتماعی اقتصادی - میزان کم مالکیت وسایل نقلیه
5	F. اجتماعی اقتصادی - جوامع دور افتاده
5	G. اجتماعی اقتصادی - اقلیت زبانی
7	H. ویژگی‌های رای‌دهنده - رای‌دهندگان واجد شرایط ثبت‌نام نشده
2	I. ویژگی‌ها رای‌دهنده - رای‌دهندگان واجد شرایط بسیار راغب
5	J. ویژگی‌های رای‌دهنده - رای‌دهندگان جدید
10	K. ویژگی‌های رای‌دهنده - رای‌گیری پستی به میزان کم
4	L. ویژگی‌های رای‌دهنده - رای‌دهندگان معلول
5	M. حمل و نقل - دسترسی به حمل و نقل
2	N. حمل و نقل - دسترسی به پارکینگ
5	O. حمل و نقل - تراکم ترافیک
100	درصد

4.0 پیشنهادات مربوط به مراکز رای‌گیری در لس‌آنجلس کانتی

بعد از انجام تحلیل‌های میدانی و تحلیل داده‌ای گسترده و برقراری ارتباط با عموم مردم، مشاوران فنی یک فهرست نهایی از 2,000 ساختمان پیشنهاد شده با پتانسیل تبدیل شدن مرکز رای‌گیری را فراهم کردند که شامل 1,000 تا از بهترین مراکز رای‌گیری بعلاوه 1,000 تا از ساختمان‌های برتر با پتانسیل تبدیل شدن به مرکز رای‌گیری بود. 1,000 ساختمان دوم به این منظور در این فهرست گنجانده شده بودند که اگر در انتخابات اولیه ریاست جمهوری سال 2020، امکان استفاده از هر کدام از 1,000 ساختمان اول که بهترین گزینه‌ها برای مراکز رای‌گیری بودند، وجود نداشت، از این 1,000 ساختمان دوم استفاده شود. کارکنان مسئول برگزاری انتخابات لس‌آنجلس کانتی، این ساختمان‌ها را مورد تحلیل بیشتر قرار خواهند داد تا از انطباق کامل این ساختمان‌ها با قانون VCA، الزامات عملیاتی و وضعیت ساختمان اطمینان حاصل کنند.

4.1 مدل پیشنهاد شده: زندگی/کار

مدل پیشنهادی به کار برده شده توسط محققان برای ارائه پیشنهادات نهایی در رابطه با مراکز رای‌گیری، با کمک هیئت مشاوره VSAP توسعه یافت و هدف آن ارائه یک رویکرد متعادل برای برآورده کردن الزامات عملیاتی و در عین حال رفع نیازهای رای‌دهندگان لس‌آنجلس کانتی است.

یکی از بازخوردهای ارائه شده این بود که رای‌دهندگان راحت‌تر هستند که در نزدیکی خانه‌هایشان یا در نزدیکی محل کارشان و در ساختمان‌های آشنایی از قبیل ساختمان‌های عمومی و مدارس رای دهند و مدل "کار/زندگی" از این بازخورد پشتیبانی می‌کند. به منظور توسعه مدلی که بتواند در نهایت ایده‌آل‌ترین مراکز رای‌گیری را مشخص کند، امتیاز اتاق هر ساختمان، امتیاز ساختمان و امتیاز مربوط به "مناسب بودن ساختمان"، در یک معادله مدلی نهایی محاسبه شدند و همه این فاکتورها به صورت مساوی ارزیابی شدند. در این معادله فاکتور "ویژگی‌های فیزیکی ساختمان" بطور مساوی با فاکتورهای "اجتماعی اقتصادی" و "جمعیتی" که در امتیاز مربوط به "مناسب بودن ساختمان" مشخص شده بودند، مورد سنجش واقع شد. از قانون 1320 که در بخش 2.3 شرح داده شد، برای حصول اطمینان از این که مراکز رای‌گیری حداقل یک چهارم مایل از یکدیگر فاصله داشته باشند، استفاده شد. جدول شماره 10 لایه‌های اطلاعاتی و همچنین درصد ارزش و اولویت اختصاص داده شده به آنها در انتخاب فهرست نهایی مراکز رای‌گیری پیشنهاد شده را نشان می‌دهد.

از مدل زندگی/کار برای شناسایی 2,000 ساختمان پیشنهاد شده با پتانسیل تبدیل شدن به مرکز رای‌گیری استفاده شد. این ساختمان‌ها به دو گروه تقسیم شدند که 1,000 تا از آنها بهترین ساختمان‌ها و 1,000 تای دیگر ساختمان‌های برتر بودند.



4.2 مکان‌های پیشنهاد شده برای صندوق رای ویژه "رای‌گیری پستی"

Figure 16. مکان صندوق‌های ویژه رای‌گیری پستی

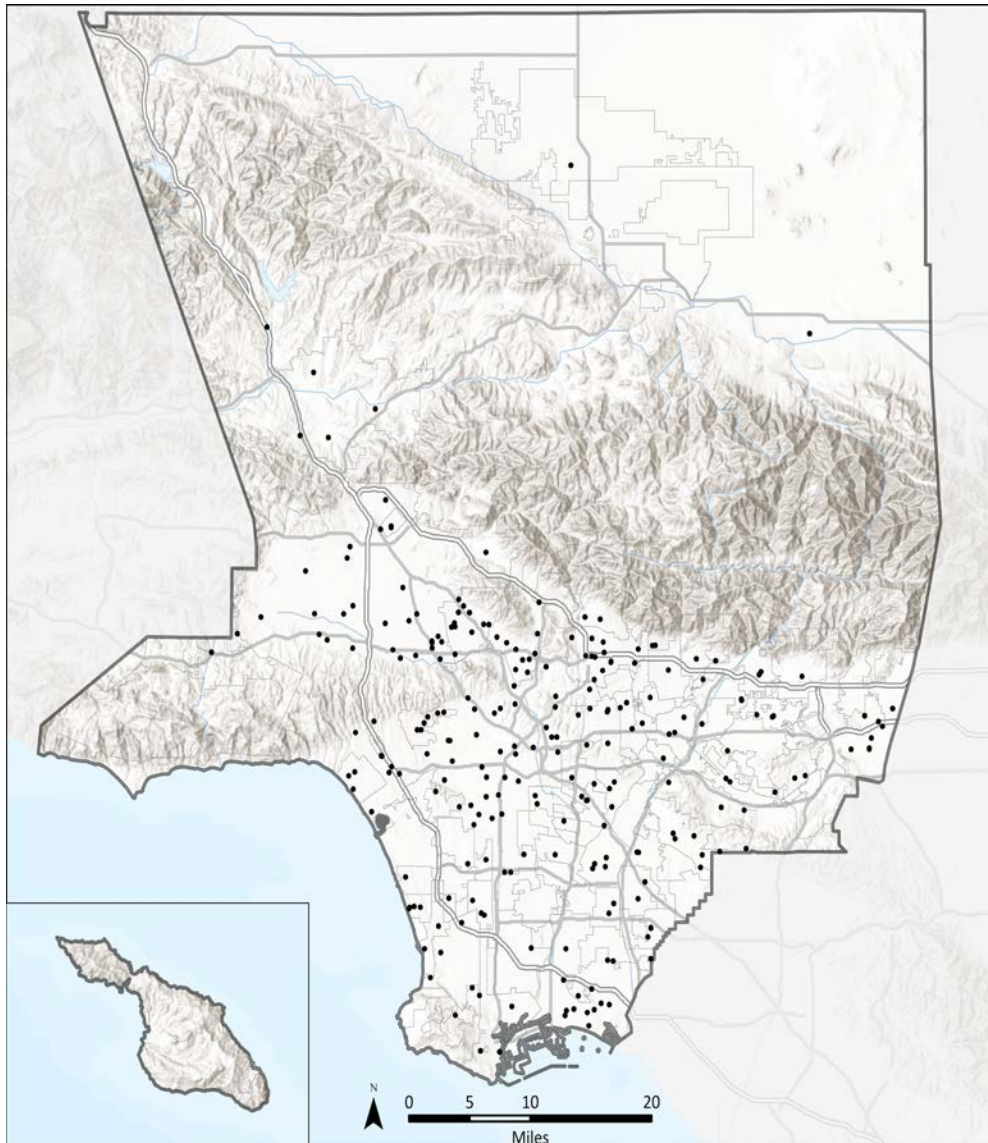

مکان‌های پیشنهاد شده برای صندوق رای ویژه "رای‌گیری پستی"، از طریق اسناد مربوط به مکان‌های موجود برای رای‌گیری پستی در این کانتی ارائه شدند و بسیاری از این مکان‌ها، همان مکان‌های قبلی خواهد ماند. مکان‌های بیشتر را می‌توان از فهرست 1,000 ساختمان برتر پیشنهاد شده به عنوان مرکز رای‌گیری، انتخاب کرد. ساختمان‌هایی که اتاق‌های در دسترس آنها اندازه کافی برای برگزاری یک انتخابات را ندارند، اما از ویژگی‌های مطلوب دیگری برخوردار هستند، ایده‌آل‌ترین مکان‌ها برای استقرار صندوق ویژه رای‌گیری پستی خواهند بود که شاید بتوان آنها را به راحتی برای انتخابات آتی تبدیل به مراکز رای‌گیری با خدمات کامل کرد. فهرست کاملی از مکان‌های پیشنهاد شده برای استقرار صندوق ویژه رای‌گیری پستی در ضمیمه | آورده شده است.



Table 11. لایه‌های اطلاعات مورد نیاز بر اساس قانون VCA

ملاحظات مربوط به حداقل الزامات مراکز رای‌گیری و تعیین محل قرارگیری صندوق رای، بر اساس قانون VCA

- نزدیکی به حمل و نقل عمومی
- فاصله و زمان لازم برای رسیدن به مرکز رای‌گیری/ صندوق رای‌گیری به وسیله خودرو/ وسایل حمل و نقل عمومی
- الگوهای ترافیکی در نزدیکی مرکز رای‌گیری و صندوق رای
- نزدیکی به مراکز جمعیتی
- نزدیکی به جوامعی که به لحاظ جغرافیایی دور افتاده هستند
- نزدیکی به جوامع کم درآمد
- نزدیکی به رای دهندگانی که دچار معلولیت هستند
- نزدیکی به جوامع اقلیت زبانی
- نزدیکی به جوامعی که میزان مالکیت وسایل نقلیه در آنها کم است
- نزدیکی به رای دهندگان واجد شرایط که ثبت‌نام نشده‌اند
- نزدیکی به جوامعی که در گذشته کمتر از روش رای دهی پستی استفاده کرده‌اند

4.3 ساختمان‌های پیشنهاد شده به عنوان مرکز رای‌گیری

فهرستی از 2,000 ساختمان پیشنهاد شده به عنوان مرکز رای‌گیری در ضمیمه L آورده شده است. این ساختمان‌ها فقط ساختمان‌های پیشنهاد شده هستند؛ تضمینی نیست که حتماً تبدیل به مراکز رسمی رای‌گیری شوند. کارکنان مسئول برگزاری انتخابات کانتی، هر کدام از این ساختمان‌ها را بررسی خواهند کرد تا از انطباق این ساختمان‌ها با قانون VCA و الزامات عملیاتی اطمینان حاصل کنند و تلاش خواهند کرد تا با این ساختمان‌ها ارتباط برقرار کرده و مشخص کنند که آیا ظرفیت لازم برای میزبانی انتخابات را دارند یا خیر.

شرکت PlaceWorks راهنمایی‌های لازم برای حفظ و نگهداری پایگاه داده ساختمان‌های پیشنهاد شده در طول زمان را برای دپارتمان RR/CC فراهم کرده است. این رویکرد فعالانه تضمین‌کننده به روز بودن لایه‌های اطلاعاتی به کار برده شده برای شناسایی تقاضای جغرافیایی جهت مراکز رای‌گیری است. شرکت PlaceWorks گزارشی را در رابطه با آموخته‌هایش در طول تحلیل انجام شده را نیز ارائه داد تا کارکنان مسئول برگزاری انتخابات کانتی بتوانند برای رویارویی با موانع موجود در سر راه انتخاب و معرفی ساختمان‌ها آماده شوند.

در بخش بعدی نحوه توزیع 1,000 ساختمانی که بهترین مراکز رای‌گیری پیشنهاد شده هستند، شرح داده می‌شود. هر کدام از نقشه‌ها، توزیع مراکز رای‌گیری به لحاظ الزامات قانون VCA را که در بخش 2.2.2 شرح داده و مجدد در جدول 11 نشان داده شد، نمایش می‌دهد.



Figure 17. نقشه 1,000 ساختمانی که بهترین مراکز رایگیری هستند

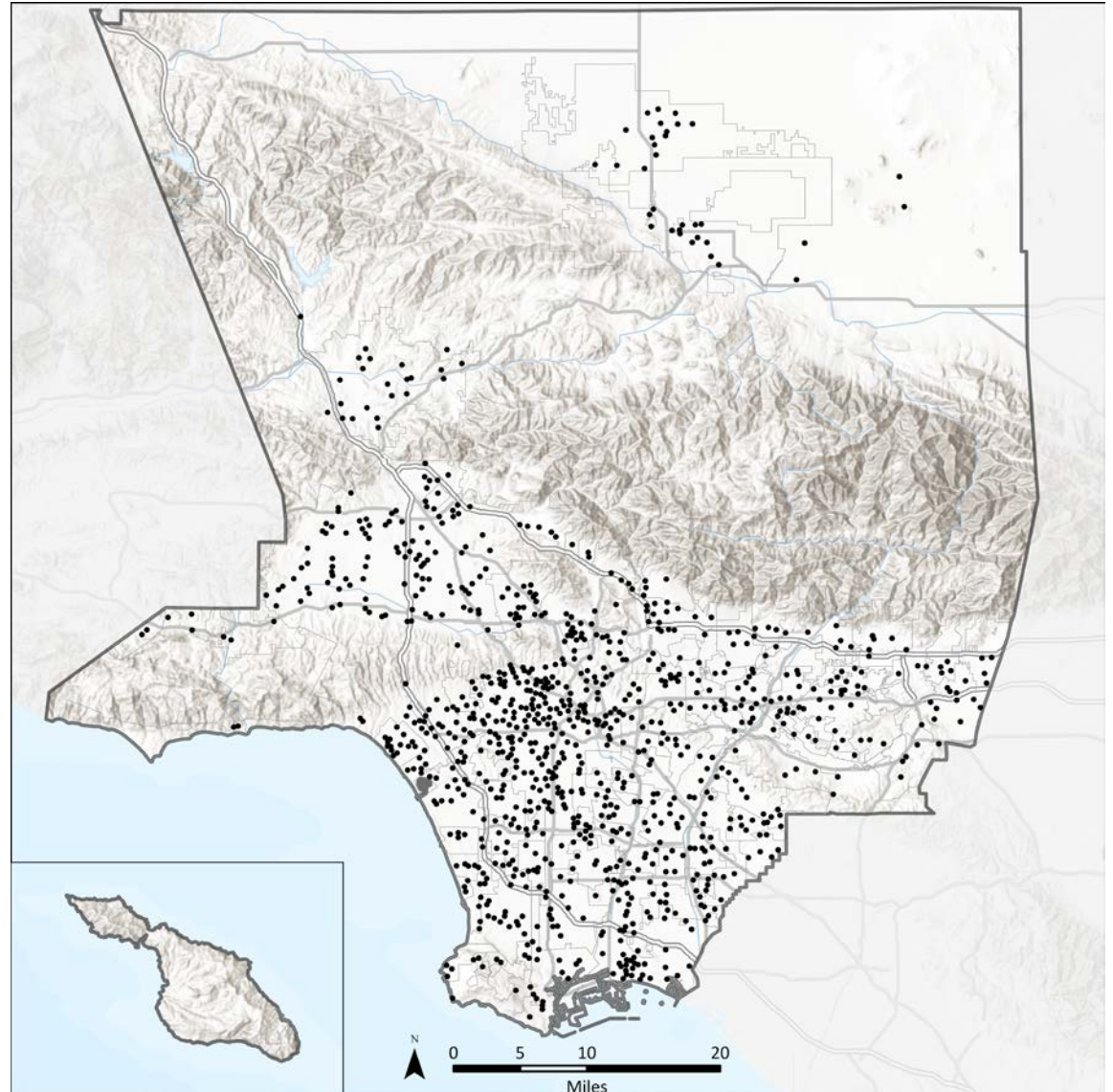



Figure 18. نقشه 2,000 مراکز رای‌گیری برتر

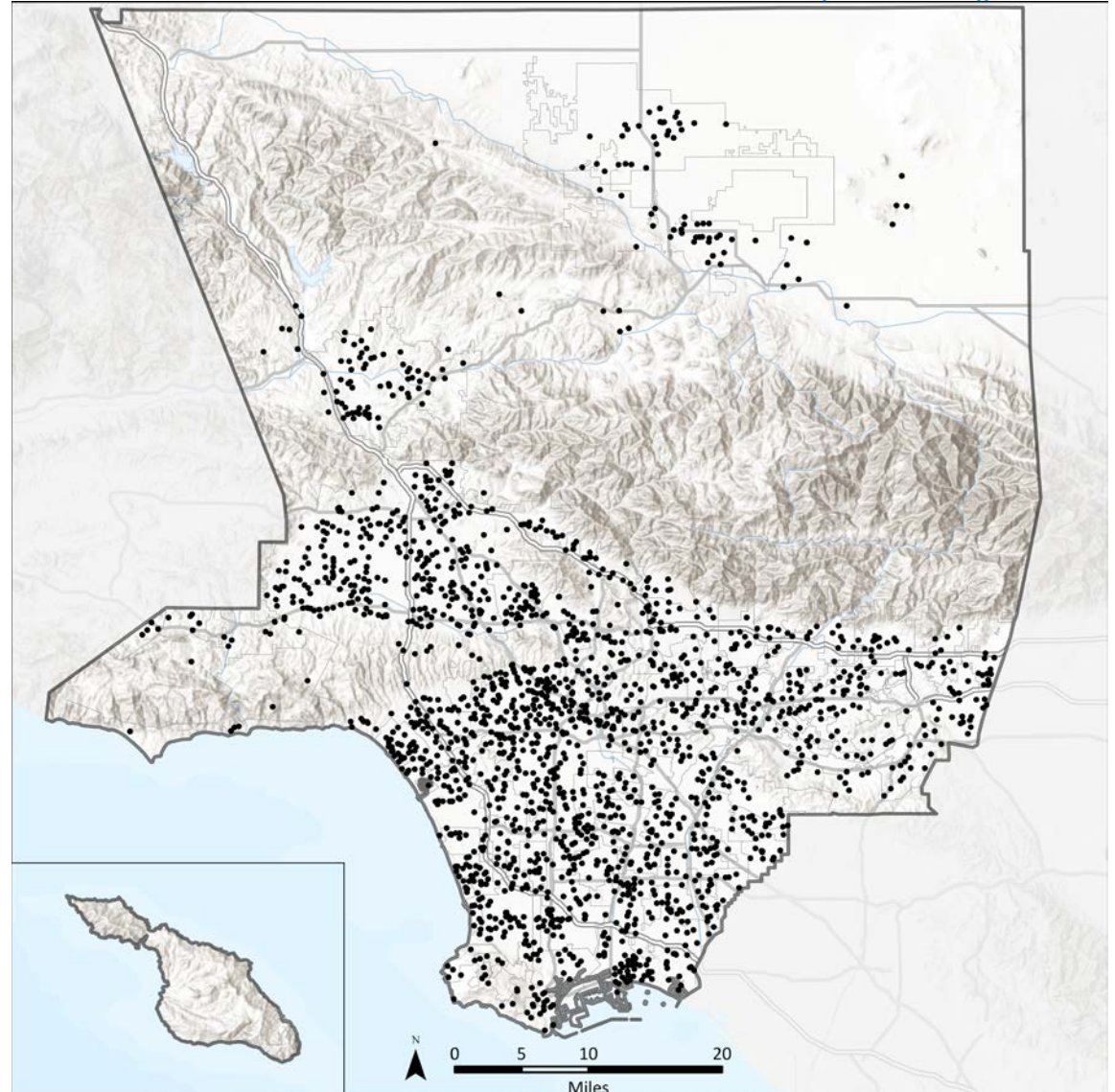
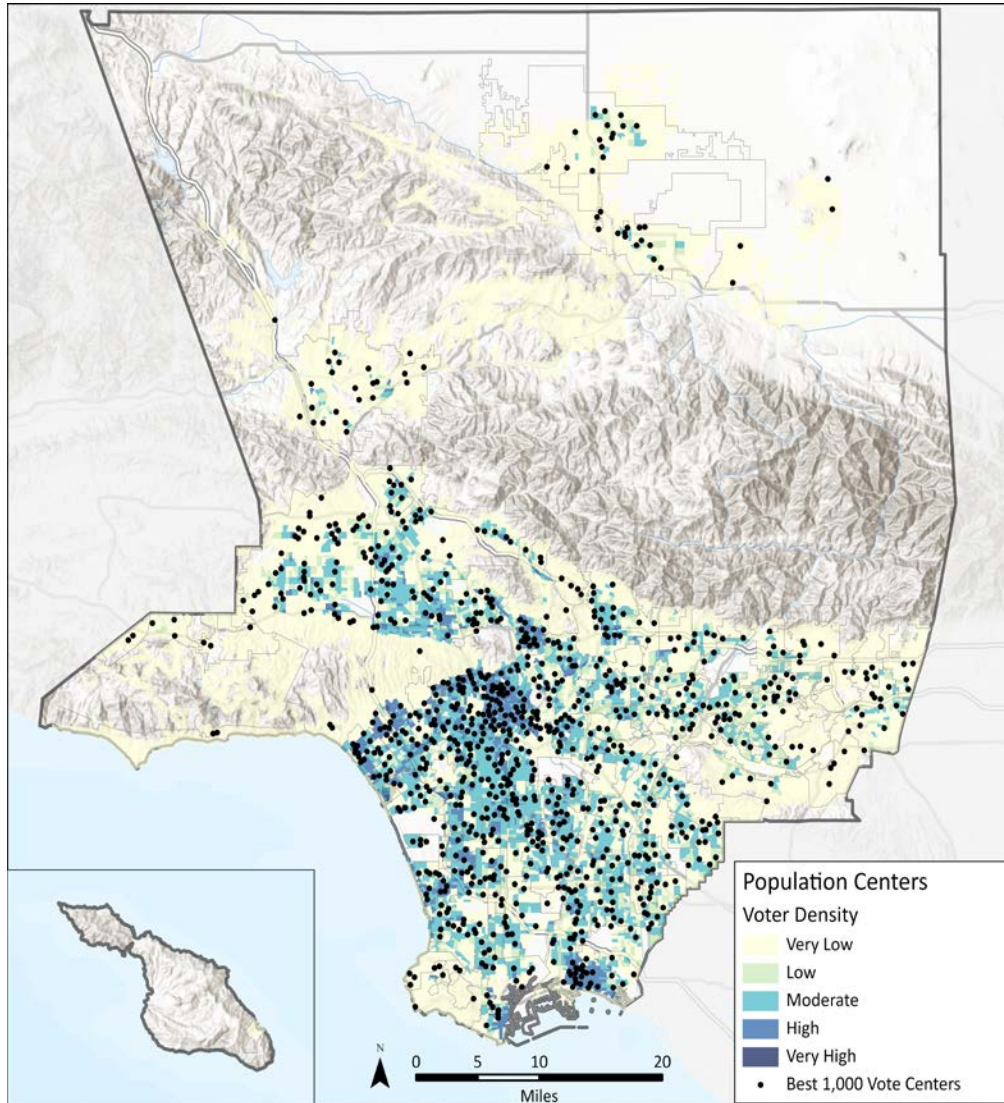



Figure 19. مراکز رای گیری پیشنهاد شده در نزدیکی مراکز جمعیتی



مراکز رای گیری پیشنهاد شده در نزدیکی مراکز جمعیتی

مدل کار/زندگی که از آن برای شناسایی مناسبترین ساختمانها استفاده شد، به این نکته تاکید داشت که مراکز رای گیری در مکانی استقرار یابند که نزدیک به خانه و محل اشتغال رای دهنده باشد. شکل 19 مکان مراکز رای گیری پیشنهاد شده در رابطه با مراکز جمعیتی محل سکونت رای دهندگان را نشان می دهد. همانطور که در راهنمای نقشه نشان داده شده است، رنگ های تیره تر نشان دهنده مناطقی با تراکم جمعیتی بالاتر هستند. خوشه های نقاط سیاه رنگ نشان دهنده موقعیت مراکز رای گیری احتمالی در رابطه با این مراکز جمعیتی است. مراکز رای گیری پیشنهاد شده، بیشتر در مناطق پر جمعیت هستند اما مناطق کم جمعیت کانتی نیز نادیده گرفته نشده است.

همانطور که در جدول 12 نشان داده شده، 33.5 درصد از مراکز رای گیری پیشنهاد شده، در مناطق دارای تراکم جمعیتی زیاد و خیلی زیاد قرار دارند و 39.1 درصد از مراکز رای گیری در مناطق دارای تراکم جمعیتی کم و خیلی کم قرار دارند.

در تراکم جمعیت نشان داده شده، مناطق جمعیتی در هر گروه بلوک، در نظر گرفته شده و گروه های بلوک که تعداد رای دهندگان واجد شرایط در آنها کمتر از 0.25 نفر به ازای هر جریب بوده حذف شده اند.

Table 12. مراکز رای گیری پیشنهاد شده در نزدیکی مراکز جمعیتی

تراکم کل رای دهندگان واجد شرایط	درصد کل مراکز رای گیری
Very Low (≥ 5)	13.8 %
Low (≥ 10)	25/3%
Moderate (≥ 15)	27/4%
High (≥ 20)	15/6%
Very High (≥ 368)	17/9%



Figure 20. مراکز رای‌گیری پیشنهاد شده در نزدیکی مراکز اشتغال

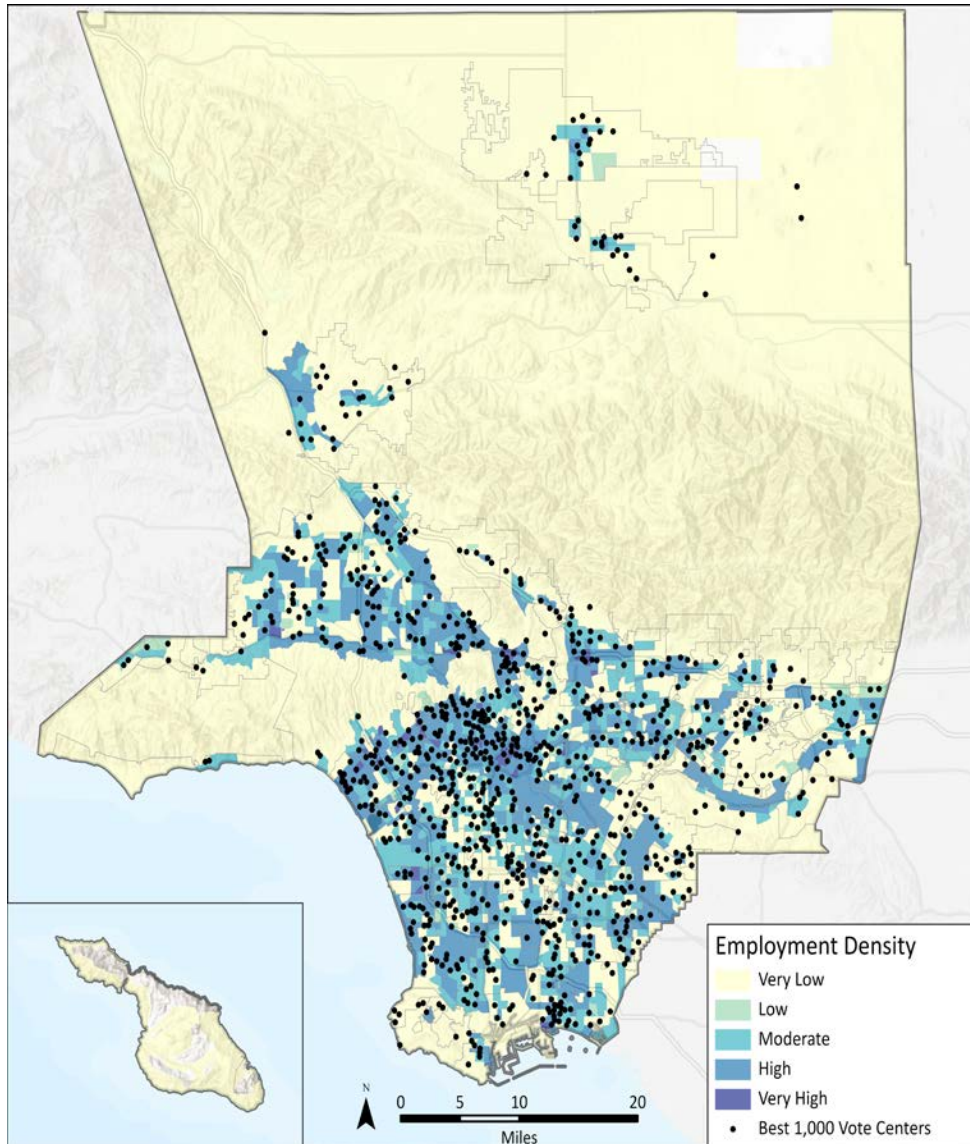

مراکز رای‌گیری پیشنهاد شده در نزدیکی مراکز اشتغال

مشابه شکل 19، شکل 20 نیز برای نشان دادن محل مراکز رای‌گیری پیشنهاد شده در رابطه با مراکز اشتغال، از مدل زندگی/ کار استفاده می‌کند. مراکز اشتغال به مناطقی گفته می‌شود که در آن مجموعه‌ای از اماکن کاری در کنار یکدیگر قرار گرفته‌اند. مراکز رای‌گیری پیشنهادی بیشتر در نزدیکی مراکز اشتغال قرار گرفته‌اند، اما در مناطقی که مراکز اشتغال در آنها کم است نیز تعداد قابل توجهی از ساختمان‌ها (28%) به عنوان مرکز رای‌گیری ارائه شده‌اند. همانطور که در جدول 13 نشان داده شده، 41.1 درصد از مراکز رای‌گیری پیشنهادی، در مراکز اشتغال با تراکم بالا و خیلی بالا قرار داشتند و 31.7 درصد در مراکز اشتغال با تراکم کم و خیلی کم قرار داشتند.

Table 13. مراکز رای‌گیری پیشنهاد شده در نزدیکی مراکز اشتغال

تراکم شغلی	درصد کل مراکز رای‌گیری
Very Low ($\geq 2/6$)	28/4%
Low ($\geq 2/8$)	3/3%
Moderate ($\geq 5/4$)	27/2%
High ($\geq 38/9$)	37/8%
Very High ($\geq 474/2$)	3/3%



Figure 21. مراکز رای‌گیری پیشنهاد شده در نزدیکی جوامع کم درآمد

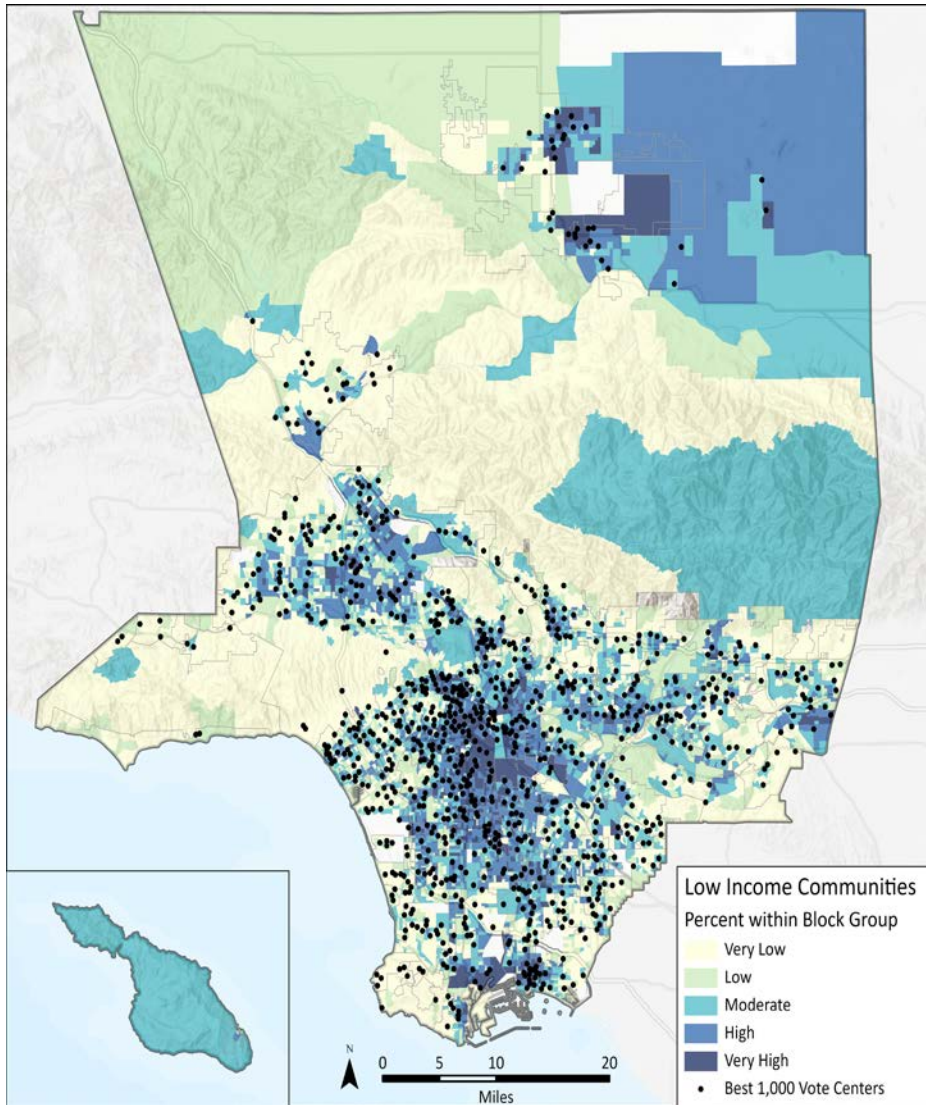

مراکز رای‌گیری پیشنهاد شده در نزدیکی جوامع کم درآمد

قرار دادن مراکز رای‌گیری در نزدیکی جوامعی که در گذشته حضور کم‌رنگ تری در فرآیندهای دموکراتیک داشته‌اند، یکی از اصلی‌ترین عوامل در مدل جدید مرکز رای‌گیری است. تصویر 21 محل جوامع کم درآمد را در ارتباط با مراکز رای‌گیری پیشنهاد شده نشان می‌دهد.

خانواده‌های کم درآمد توسط وزارت مسکن و شهرسازی (HUD) اینگونه تعریف می‌شوند: خانواده‌هایی که درآمد آنها از 80 درصد درآمد یک خانواده متوسط در لس‌آنجلس کانتی که میزان آن 64,300 دلار است، فراتر نمی‌رود. همانطور که جدول 13 نشان داده شده، 36 درصد از مراکز رای‌گیری پیشنهاد شده در مناطقی هستند که تراکم جوامع کم درآمد در آنها زیاد یا بسیار زیاد است و 41.8 درصد از مراکز رای‌گیری پیشنهاد شده در مناطقی هستند که تراکم جوامع کم درآمد در آنها کم یا بسیار کم است.

Table 14. مراکز رای‌گیری پیشنهاد شده در نزدیکی جوامع کم درآمد

درصد کل مراکز رای‌گیری	درصد خانواده‌های کم درآمد در هر گروه بلوک
20/9%	Very Low (≥ 14)
15/1%	Low (≥ 23)
22/1%	Moderate (≥ 38)
27/8%	High (≥ 61)
14/0%	Very High (≥ 100)



Figure 22. مراکز رای‌گیری پیشنهاد شده در نزدیکی جوامعی که میزان مالکیت وسایل نقلیه در آنها کم است

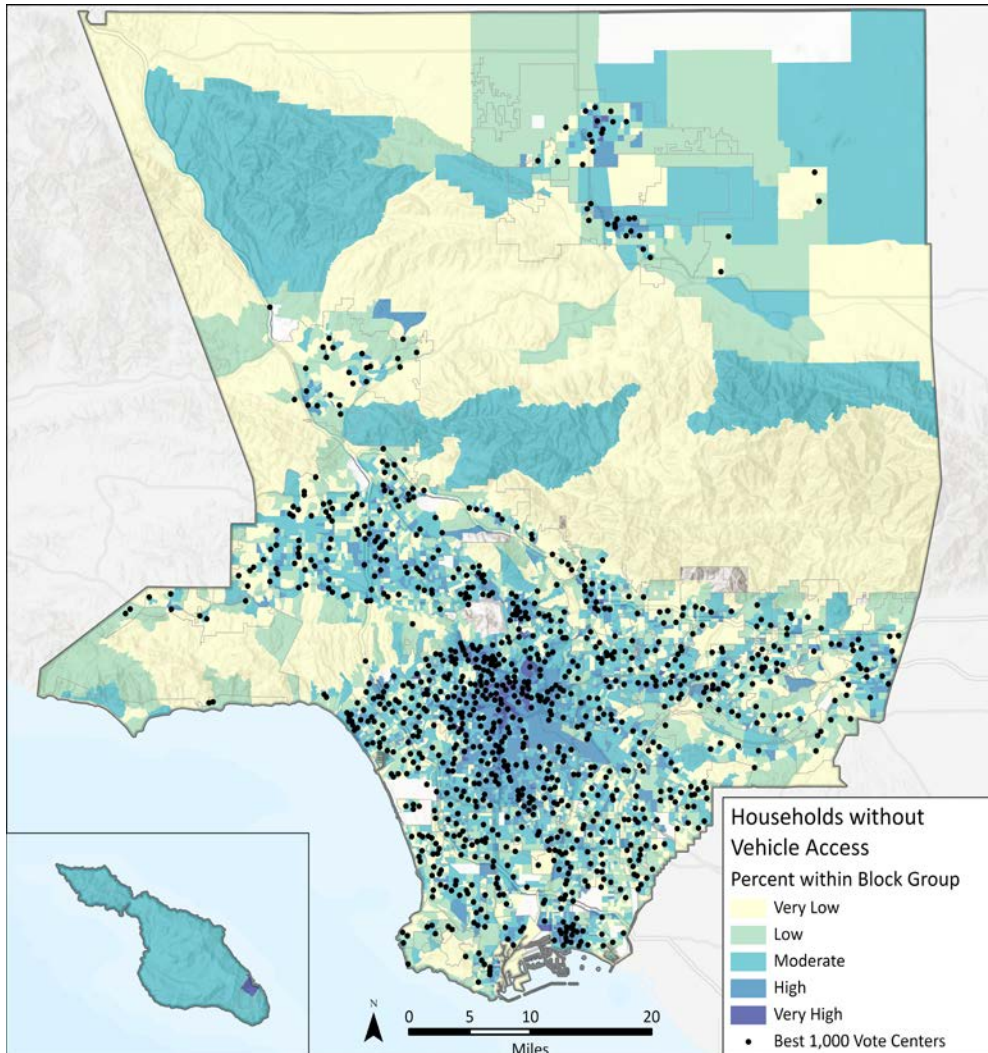

مراکز رای‌گیری پیشنهاد شده در نزدیکی جوامعی که میزان مالکیت وسایل نقلیه در آنها کم است

نزدیکی مراکز رای‌گیری به جوامعی که میزان مالکیت وسایل نقلیه در آنها کم است، مورد بررسی قرار گرفت تا موانع دسترسی به مراکز رای‌گیری بدون وسیله شخصی شناسایی شوند. تصویر 22 مراکز رای‌گیری پیشنهاد شده در رابطه با واحدهای مسکونی دارای سکنه که فاقد وسیله نقلیه هستند را در هر گروه بلوک نشان می‌دهد. همانطور که در جدول 15 نشان داده شده، 36.2 درصد از مراکز رای‌گیری پیشنهاد شده، در نزدیکی مناطقی قرار گرفته‌اند که پراکندگی رای‌دهندگان که وسیله نقلیه شخصی ندارند، در آنها کم است.

Table 15. مراکز رای‌گیری پیشنهاد شده در نزدیکی جوامعی که میزان مالکیت وسایل نقلیه در آنها کم است

درصد واحدهای مسکونی دارای سکنه که وسیله نقلیه ندارند	درصد کل مراکز رای‌گیری
Very Low (≥ 2)	15/1%
Low (≥ 4)	21/1%
Moderate (≥ 13)	33/1%
High (≥ 35)	4/3%
Very High (≥ 95)	30/7%



Figure 23. مراکز رای گیری پیشنهاد شده در نزدیکی جوامعی که به لحاظ جغرافیایی دور افتاده بودند

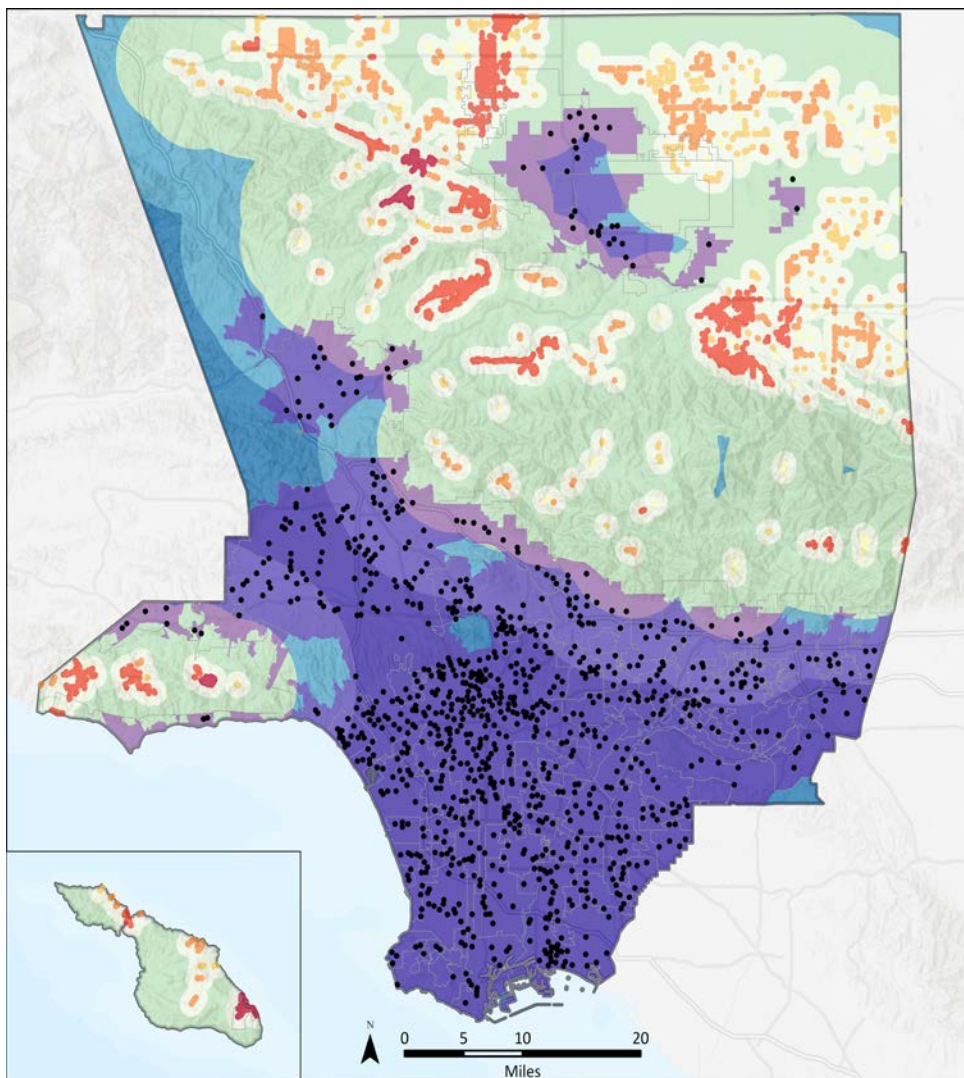

مراکز رای گیری پیشنهاد شده در نزدیکی جوامعی که به لحاظ جغرافیایی دور افتاده بودند

برای اطمینان از برخورداری همه رای دهندگان از فرصت‌های برابر برای رای دادن، یکی از مواردی که به دقت مورد توجه قرار داده شد، نزدیکی مراکز رای گیری به جمعیت‌های دور افتاده از نظر جغرافیایی بود. تصویر 23 مراکز رای گیری پیشنهادی در رابطه با رای دهندگان جوامعی که به لحاظ جغرافیایی دور افتاده هستند، از جمله رای دهندگان واجد شرایط ثبت نام نشده را نشان می‌دهد.

همچنین این تصویر مناطق شهری لس‌آنجلس کانتی و فاصله جوامع دور افتاده تا بخش‌های پر جمعیت‌تر کانتی را نشان می‌دهد. در نتیجه، تقریباً 48 درصد از جوامعی که به لحاظ جغرافیایی دور افتاده بودند در 5 مایلی مراکز رای گیری قرار داشتند.

شهر آوالون (Avalon) که در جزیره کاتالینا واقع شده، منحصرًا از سرزمین اصلی لس‌آنجلس کانتی جدا شده است. برای انطباق رای دهندگان در این منطقه جغرافیایی، دپارتمان RR/CC از پیش مشخص کرده بود که باید یک مرکز رای گیری در تالار شهر آوالون قرار گیرد و تحلیلی در رابطه با این منطقه انجام نشد.



مراکز رای‌گیری پیشنهاد شده در نزدیکی جوامع اقلیت زبانی

Figure 24. مراکز رای‌گیری پیشنهاد شده در نزدیکی جوامع اقلیت زبانی

بر اساس مدل مرکز رای، دپارتمان RR/CC علاوه بر زبان انگلیسی، 12 زبان دیگر را نیز پشتیبانی می‌کند. طبقه‌بندی سرشماری ایالات متحده که در این تحلیل مورد استفاده قرار گرفت، جوامع اقلیت زبانی را اینگونه تعریف می‌کند: گروه‌هایی از افراد که به زبانی غیر از انگلیسی "خیلی خوب" و به زبان انگلیسی "نه چندان خوب" صحبت می‌کنند.

تصویر 24 محل مراکز رای‌گیری پیشنهاد شده در رابطه با جوامع اقلیت زبانی را نشان می‌دهد. تقریباً 63 درصد از کل جمعیت اقلیت زبانی، در نیم مایلی مراکز رای‌گیری پیشنهاد شده قرار داشتند.

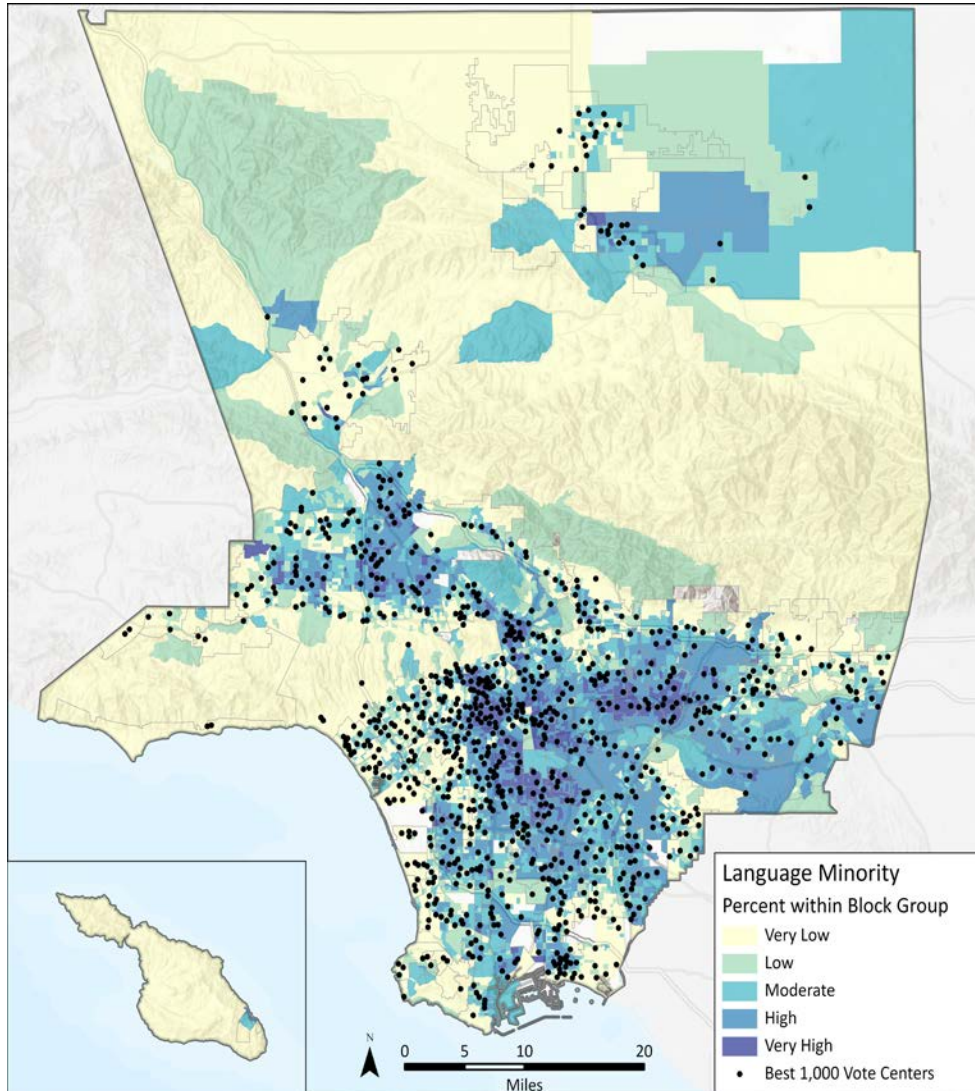
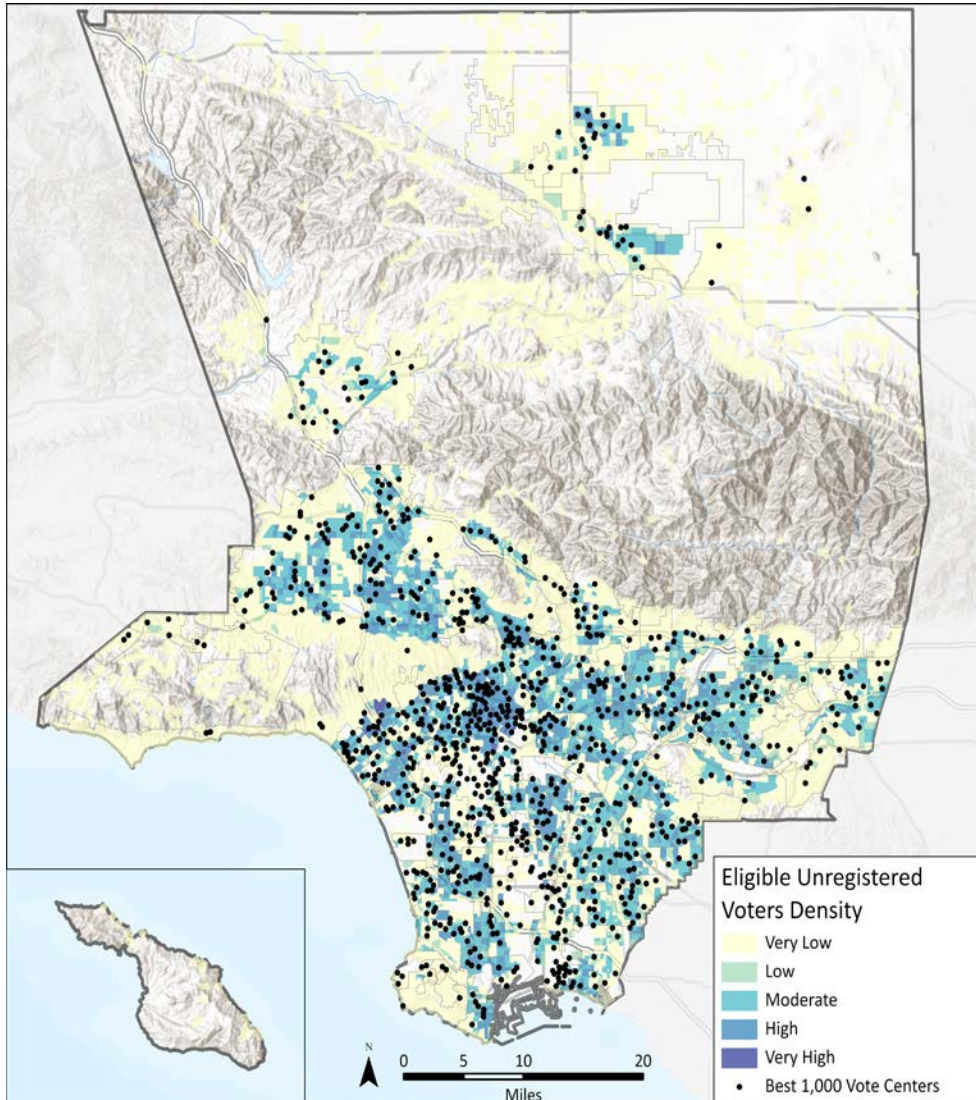



Figure 25. مراکز رای گیری پیشنهاد شده در نزدیکی رای دهندگان واجد شرایط ثبت نام نشده



مراکز رای گیری پیشنهاد شده در نزدیکی رای دهندگان واجد شرایط ثبت نام نشده دپارتمان RR/CC به اهمیت مشارکت رای دهندگان واجد شرایط که در حال حاضر ثبت نام نشده اند، واقف است. برای تشویق مشارکت این ذینفعان مهم، باید دسترسی به ساختمان های رای گیری آسان بوده و استفاده از آنها کارآمد باشد.

تصویر 25 محل ساختمان های رای گیری پیشنهاد شده در رابطه با رای دهندگان واجد شرایط ثبت نام نشده را نشان می دهد. تحلیل ها، گروه های بلوک را شناسایی کردند که در آنها یک یا چند رای دهنده واجد شرایط ثبت نام نشده وجود داشت. تقریباً 60 درصد از کل رای دهندگان واجد شرایط ثبت نام نشده، در نیم مایلی مراکز رای گیری پیشنهاد شده قرار داشتند.



Figure 26. مراکز رای‌گیری پیشنهاد شده در نزدیکی مناطق دارای تراکم بالای رای‌دهندگان

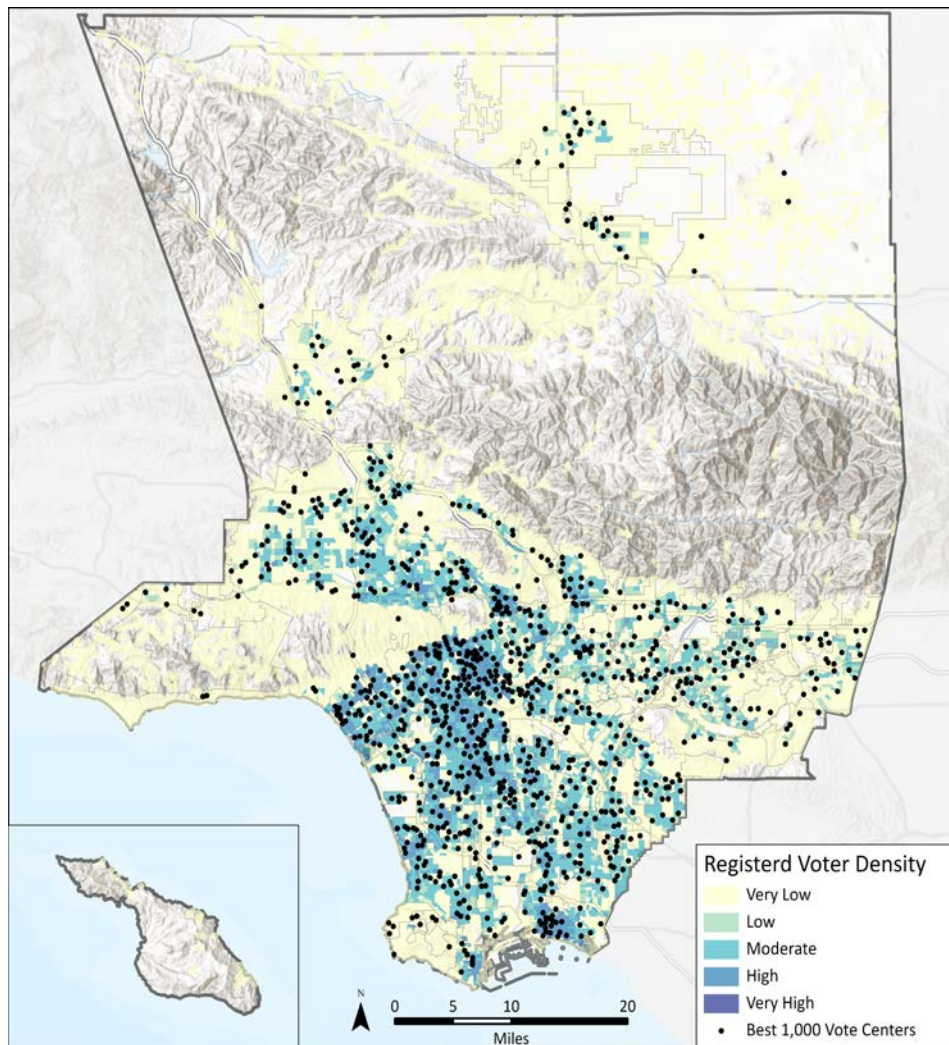

مراکز رای‌گیری پیشنهاد شده در نزدیکی مناطق دارای تراکم بالای رای‌دهندگان برای پشتیبانی از نیاز رای‌دهندگانی که رغبت بالایی برای شرکت در انتخابات دارند، مراکز رای‌گیری باید در نزدیکی مناطقی قرار داشته باشد که میزان ثبت‌نام رای‌دهندگان در آنها بالا است. تصویر 26 محل مراکز رای‌گیری پیشنهاد شده مرتبط با تراکم بالای رای‌دهندگان راغب (رای‌دهندگان فعال) را به ازای هر گروه بلوک نشان می‌دهد و فقط گروه‌های بلوک دارای 1 یا چند رای‌دهنده راغب را نشان می‌دهد. تقریباً 60 درصد از کل رای‌دهندگان واجد شرایط ثبت‌نام شده، در نیم مایلی مراکز رای‌گیری پیشنهاد شده قرار داشتند.



Figure 27. مراکز رای‌گیری پیشنهاد شده در نزدیکی جوامعی که در گذشته کمتر از رای دهی پستی استفاده کرده‌اند

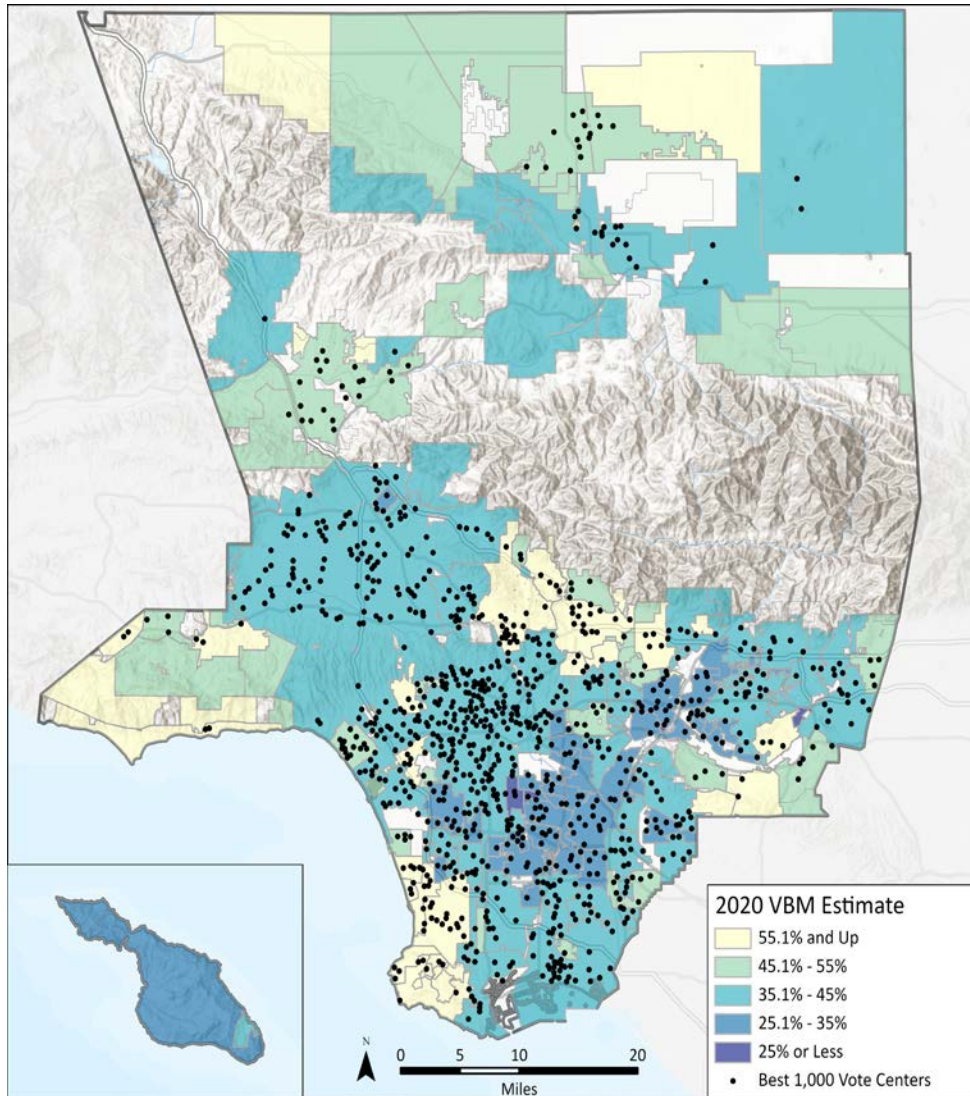

مراکز رای‌گیری پیشنهاد شده در نزدیکی جوامعی که در گذشته کمتر از رای دهی پستی استفاده کرده‌اند

قرار دادن مراکز رای‌گیری در نزدیکی جوامعی که در گذشته بیشتر از رای دهی پستی استفاده کرده‌اند، باعث گسترش گزینه‌های رای‌گیری می‌شود. در هنگام انتخاب مراکز رسمی رای‌گیری برای جمعیت‌هایی که از رای‌دهی پستی استفاده می‌کنند، دپارتمان RR/CC باید با ظرافت تعادل را حفظ کند. این تعادل باید شامل فراهم کردن ساختمان‌های کافی برای ارائه خدمات کامل و همچنین فراهم کردن تعداد زیادی اماکن قرارگیری صندوق رای پستی باشد.

تصویر 27 تخمین میزان رای‌دهی پستی در انتخابات 2020 در سطح شهر را نشان می‌دهد (تخمین‌ها توسط دپارتمان RR/CC ارائه شده است). همانطور که در جدول 16 نشان داده شده، 22.6 درصد از مراکز رای‌گیری پیشنهاد شده در جوامعی قرار دارند که در آنها بیش از 55 درصد از رای‌دهندگان از گزینه رای‌دهی پستی استفاده می‌کنند و 15.1 درصد از مراکز رای‌گیری پیشنهاد شده در جوامعی قرار دارند که در آنها کمتر از 35 درصد از رای‌دهندگان از گزینه رای‌دهی پستی استفاده می‌کنند.

Table 16. مراکز رای‌گیری پیشنهاد شده در نزدیکی جوامعی که در گذشته کمتر از رای دهی پستی استفاده کرده‌اند

تخمین درصد استفاده از رای‌دهی پستی	درصد کل مراکز رای‌گیری
55.1% and Above	13/0%
45.1%-55%	9/6%
35/1%-45%	62/3%
25/1%-35%	14/8%
25% or Less	0/3%



Figure 28. مراکز رای‌گیری پیشنهاد شده در نزدیکی رای‌دهندگان معلول

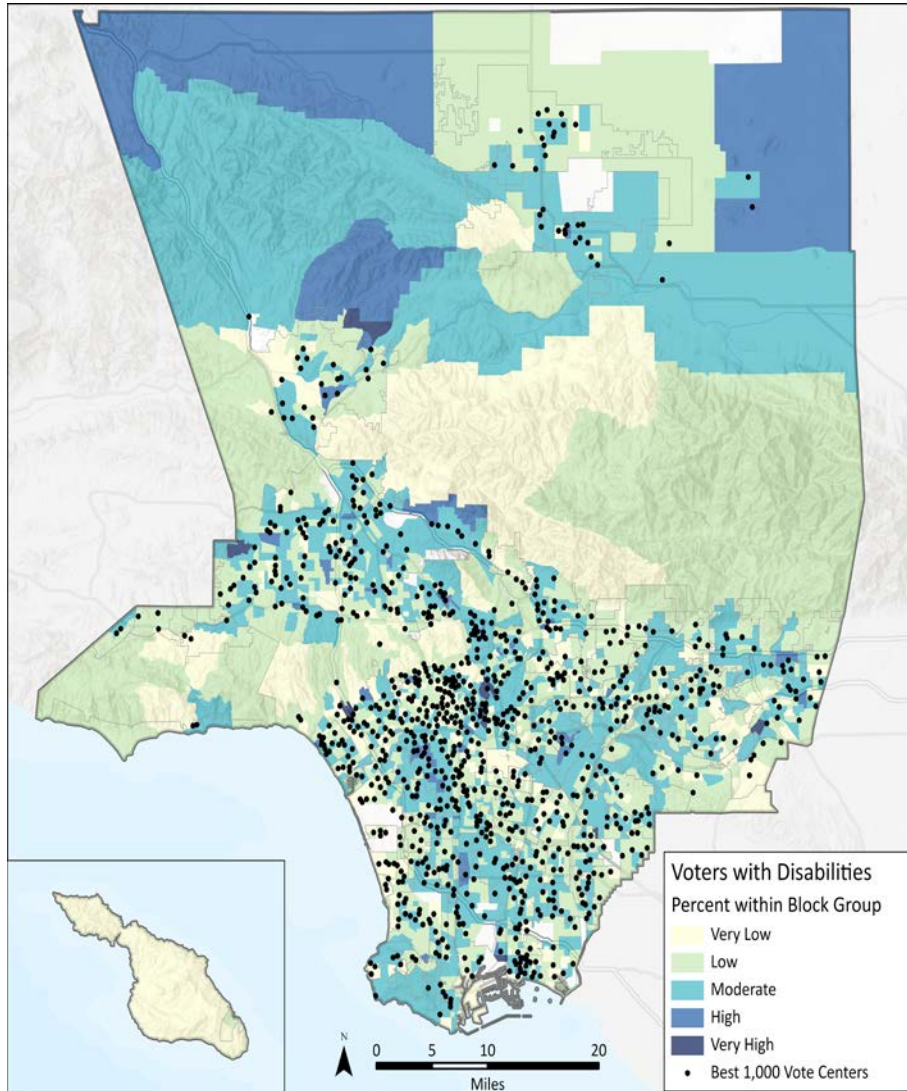

مراکز رای‌گیری پیشنهاد شده در نزدیکی رای‌دهندگان معلول

" مدل جدید مرکز رای‌گیری " به گونه‌ای طراحی شده که در دسترس تمام رای‌دهندگان باشد و اطمینان حاصل شود که مراکز رای‌گیری با قابلیت دسترسی بر اساس قانون ADA در نزدیکی رای‌دهندگان معلول قرار گرفته باشد. تصویر 28 پراکندگی رای‌دهندگان معلول در هر منطقه سرشماری را نسبت مراکز رای‌گیری پیشنهاد شده نشان می‌دهد. تقریباً 78 درصد از رای‌دهندگان معلول در نیم مایلی مراکز رای‌گیری پیشنهاد شده قرار داشتند.



Figure 29. مراکز رای‌گیری پیشنهاد شده در نزدیکی حمل و نقل عمومی

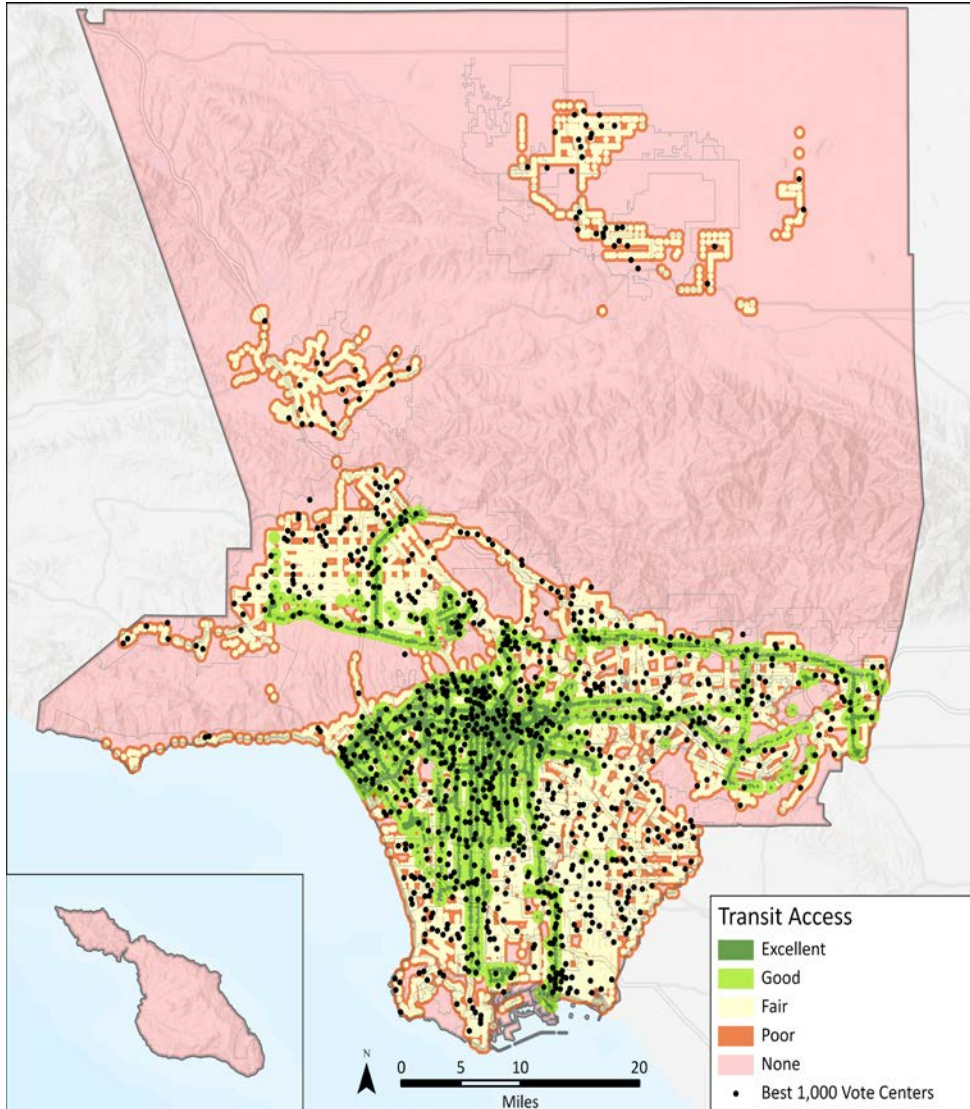

مراکز رای‌گیری پیشنهاد شده در نزدیکی حمل و نقل عمومی

معمولاً جوامع کم درآمد به دسترسی به حمل و نقل متکی هستند و رای‌دهندگان جدید بیشتر بر حسب انتخاب حمل و نقل را ترجیح می‌دهند، نه بر اساس نیاز. تصویر 29 دسترسی به حمل و نقل را بر اساس دستبندی زیر نشان می‌دهد:

- عدم دسترسی - مناطقی با فاصله بیشتر از 0.5 مایل تا هرگونه ایستگاه حمل و نقل.
- ضعیف - مناطقی با فاصله 0.5 مایل از ایستگاه حمل و نقل کیفیت پایین.
- خوب - مناطقی با فاصله 0.5 مایل از ایستگاه حمل و نقل کیفیت بالا
- نسبتاً خوب - مناطقی با فاصله 0.25 مایل از ایستگاه حمل و نقل کیفیت پایین
- عالی - مناطقی با فاصله 0.25 مایل از ایستگاه حمل و نقل کیفیت بالا

تعریف ایستگاه‌های حمل و نقل "کیفیت بالا" و "کیفیت پایین" در بخش 2.2.2 ارائه شده است. همانطور که در جدول 17 نشان داده شده، 48.2 درصد از مراکز رای‌گیری پیشنهاد شده در فاصله یک چهارم مایلی از ایستگاه حمل و نقل قرار داشته و 2 درصد در فاصله بیش از نیم مایلی از ایستگاه حمل و نقل قرار داشتند.

Table 17. مراکز رای‌گیری پیشنهاد شده در نزدیکی حمل و نقل عمومی

مناطق دارای ایستگاه حمل و نقل	درصد کل مراکز رای‌گیری
None	1/7%
Poor	7/9%
Fair	42/2%
Good	24/9%
Excellent	23/3%



تراکم ترافیک در نزدیکی مراکز رای‌گیری پیشنهاد شده .Figure 30

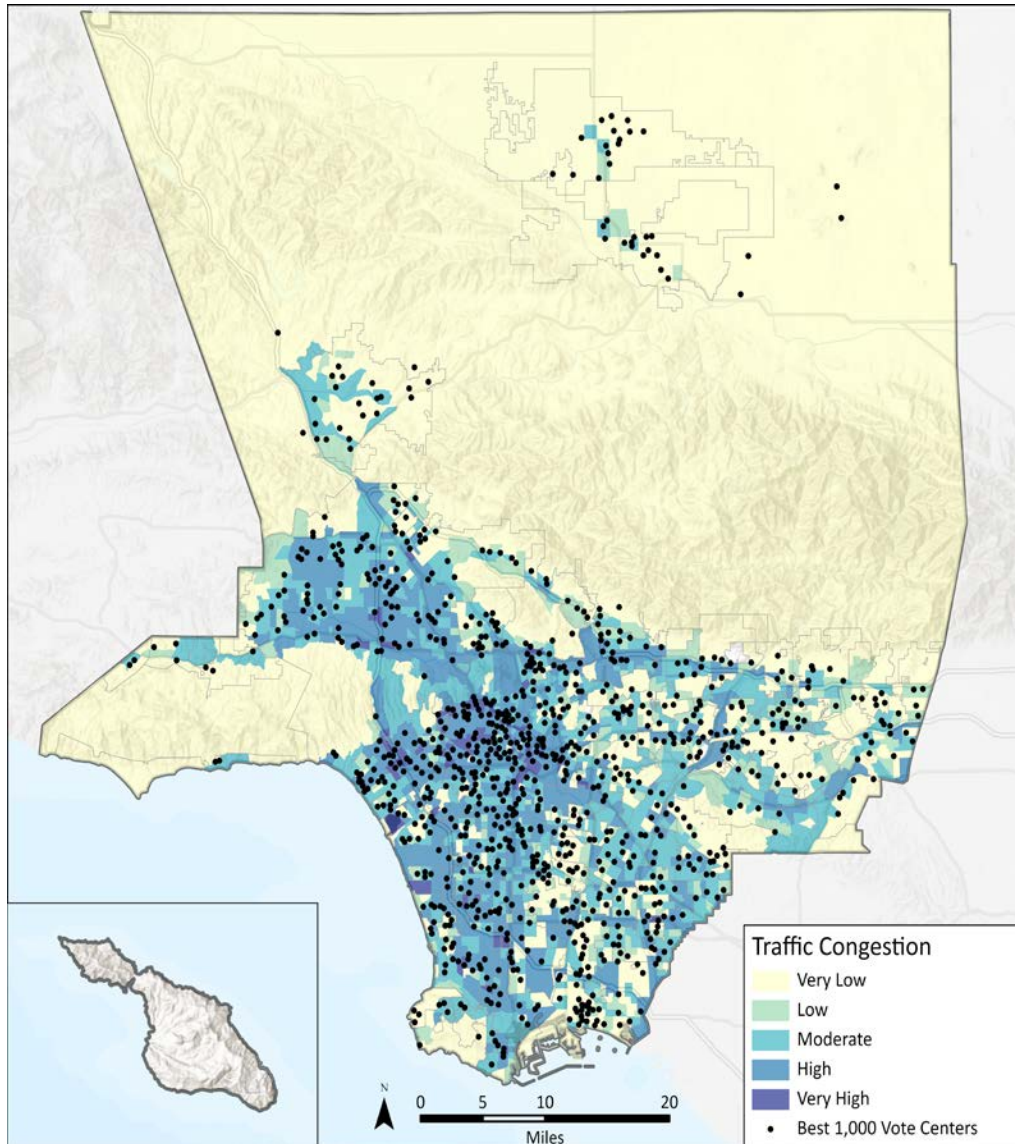

تراکم ترافیک در نزدیکی مراکز رای‌گیری پیشنهاد شده

مراکز رای‌گیری پیشنهاد شده با توجه به این موضوع انتخاب شدند که آیا رای‌دهندگان می‌توانند به آسانی به آنها دسترسی پیدا کنند و چه نوع موانعی برای این دسترسی وجود دارد.

با بررسی تعداد خودروها در هر یک مایل جاده در هر منطقه تحلیل حمل و نقل (TAZ)، محققان مناطق دارای تراکم ترافیکی قابل‌توجه را شناسایی کرده و تلاش کردند تا از قرار گرفتن مراکز رای‌گیری پیشنهاد شده در مناطق پر تراکم ترافیکی خودداری کنند. با توجه به ماهیت خود محور در جاده‌های پر تراکم لس‌آنجلس کانتی، اجتناب از این مناطق پر تراکم و در عین حال قرار دادن ساختمان‌ها در نزدیکی جمعیت‌های پرتراکم و مراکز اشتغال، همیشه امکان‌پذیر نبود. همانطور که در جدول 18 نشان داده شده، 40 درصد از مراکز رای‌گیری پیشنهاد شده در مناطقی قرار دارند که به لحاظ ترافیکی پرتراکم یا بسیار پرتراکم هستند و 35.1 درصد در مناطقی قرار دارند که به لحاظ ترافیکی کم‌تراکم یا بسیار کم‌تراکم هستند.

Table 18 . تراکم ترافیک در نزدیکی مراکز رای‌گیری پیشنهاد شده

23/3%	Very Low (≥ 6,959)
11/8%	Low (≥ 8,934)
25/9%	Moderate (≥ 15,892)
33/6%	High (≥ 40,401)
5/3%	Very High (≥ 12,672)



4.4 اقدامات بعدی برای انتخاب مراکز رای‌گیری

با اجرایی شدن مدل رای‌گیری جدید در سراسر ایالت، باید بهترین روش‌ها شناسایی شوند، تا به این کانتی در انجام فرآیند انتخاب و راه‌اندازی مراکز رای‌گیری کارآمد، کمک شود. شرکت PlaceWorks پیشنهاداتی را در رابطه با فرآیندها و پشتیبانی‌های آینده به دپارتمان RR/CC ارائه داده است.

این پیشنهادات، دپارتمان RR/CC را راهنمایی می‌کند که چه زمان و چگونه لایه‌های اطلاعات مورد استفاده برای شناسایی تراکم جمعیت، مراکز اشتغال، ویژگی‌های اجتماعی اقتصادی و دیگر عواملی که برای تعیین مناسب بودن اماکن مورد نظر استفاده شده‌اند را به روز رسانی کند. همچنین شرکت PlaceWorks به کارکنان انتخابات توصیه می‌کند که پس از برگزاری انتخابات، به منظور تکمیل تحلیل دپارتمان RR/CC در رابطه با ساختمان محل رای‌گیری، گزارش خود را در این رابطه ارائه دهند.